



รายงานวิจัยฉบับสมบูรณ์

การสร้างอัตลักษณ์สี เพื่อใช้ในงานออกแบบบรรจุภัณฑ์  
ของอำเภอเมืองชลบุรี จังหวัดชลบุรี

THE CREATION OF COLOR IDENTITY FOR PACKAGING DESIGN OF MUEANG  
CHON BURI DISTRICT, CHON BURI PROVINCE

มียอง ซอ

โครงการวิจัยประเภทงบประมาณเงินรายได้  
จากเงินอุดหนุนรัฐบาล (งบประมาณแผ่นดิน)  
ประจำปีงบประมาณ พ.ศ. 2560  
มหาวิทยาลัยบูรพา

รหัสโครงการ เพิ่มเติม

สัญญาเลขที่ 39/2560

รายงานวิจัยฉบับสมบูรณ์

การสร้างอัตลักษณ์สี เพื่อใช้ในงานออกแบบบรรจุภัณฑ์

ของอำเภอเมืองชลบุรี จังหวัดชลบุรี

THE CREATION OF COLOR IDENTITY FOR PACKAGING DESIGN OF MUEANG

CHON BURI DISTRICT, CHON BURI PROVINCE

มียอง ซอ

สาขาวิชาการออกแบบผลิตภัณฑ์

คณะศิลปกรรมศาสตร์ มหาวิทยาลัยบูรพา

## กิตติกรรมประกาศ

งานวิจัยนี้ได้รับทุนสนับสนุนการวิจัยจากงบประมาณเงินรายได้จากเงินอุดหนุนรัฐบาล (งบประมาณแผ่นดิน) ประจำปีงบประมาณ พ.ศ. 2560 มหาวิทยาลัยบูรพา ผ่านสำนักงานคณะกรรมการการวิจัยแห่งชาติ เลขที่สัญญา 39/2560

ขอขอบพระคุณ คณบดีคณะศิลปกรรมศาสตร์ มหาวิทยาลัยบูรพาที่ให้การสนับสนุนทุนวิจัย ส่งเสริม อำนวยความสะดวกให้ผู้วิจัยปฏิบัติงานวิจัยจนสำเร็จตามวัตถุประสงค์

ขอขอบพระคุณ บุคลากร คณะศิลปกรรมศาสตร์ทุกท่าน ที่ให้การช่วยเหลือส่งเสริม

ขอขอบพระคุณผู้แทนกลุ่มผลิตภัณฑ์ OTOP จังหวัดชลบุรี

ขอขอบพระคุณสาขาวิชาการออกแบบผลิตภัณฑ์ คณะศิลปกรรมศาสตร์ มหาวิทยาลัยบูรพา ที่ให้การสนับสนุน ด้านสถานที่ในการดำเนินงานวิจัย

ท้ายนี้ ผู้วิจัยขอกราบขอบพระคุณ บิดา มารดา ญาติพี่น้อง เพื่อนร่วมงาน รวมถึงผู้ที่เกี่ยวข้องทุกท่านที่ไม่ได้กล่าวถึง ณ ที่นี้ ที่ได้ให้กำลังใจ สนับสนุนด้วยดีเสมอมา



(อาจารย์ ดร.มียอง ซอ)

ผู้วิจัย

**ชื่อโครงการวิจัย:** การสร้างอัตลักษณ์สี เพื่อใช้ในการออกแบบผลิตภัณฑ์ ของอำเภอเมืองชลบุรี  
 .... จังหวัดชลบุรี  
**ผู้ดำเนินการวิจัย:** มียอง ซอ  
**หน่วยงาน:....** สาขาวิชาการออกแบบผลิตภัณฑ์ คณะศิลปกรรมศาสตร์ มหาวิทยาลัยบูรพา  
**ปีงบประมาณ:** 2560

## บทคัดย่อ

วัตถุประสงค์ของการวิจัยนี้ เพื่อนำเสนอการออกแบบผลิตภัณฑ์ภูมิภาค โดยใช้สีที่สะท้อนถึงลักษณะเฉพาะของท้องถิ่นของอำเภอเมืองชลบุรี ซึ่งเป็นศูนย์กลางจังหวัดชลบุรี ประเทศไทย จากแผนฟื้นฟูของภูมิภาค ศูนย์ผลิตภัณฑ์สินค้าโอท็อปของจังหวัดชลบุรีสนับสนุนให้ประชาชนท้องถิ่นผลิตและพัฒนาผลิตภัณฑ์จากท้องถิ่น และค้นหาวิธีเพิ่มความสามารถในการแข่งขันทางการตลาดตลอดจนส่งเสริมคุณภาพผลิตภัณฑ์ การศึกษานี้จึงค้นหาและวิเคราะห์คุณลักษณะของภูมิภาคจาก 18 ตำบลในพื้นที่นอกเมือง โดยแบ่งคุณลักษณะท้องถิ่นออกเป็น 3 องค์ประกอบ และเลือกภาพนำเสนอแต่องค์ประกอบมา 25 ภาพ ศูนย์ผลิตภัณฑ์โอท็อปของชลบุรีได้แบ่งผลิตภัณฑ์ที่ผลิตและขึ้นทะเบียนไว้เป็น 5 หมวดหมู่ ได้แก่ อาหาร เครื่องดื่ม เครื่องนุ่งห่ม เครื่องตกแต่ง ของใช้ในบ้าน และผลิตภัณฑ์จากสมุนไพร ในการศึกษานี้ได้เลือกผลิตภัณฑ์มาทั้งหมด 10 ชนิด โดยเลือกจากแต่ละหมวดหมู่ผลิตภัณฑ์ หมวดละ 2 ชนิด แล้วนำมาเปรียบเทียบวิเคราะห์โดยประยุกต์การออกแบบบรรจุภัณฑ์สำหรับแต่ละผลิตภัณฑ์

ผลการศึกษาพบว่า เป็นไปได้ที่จะสนับสนุนและส่งเสริมการผลิตและพัฒนาผลิตภัณฑ์ท้องถิ่น โดยจัดให้มีการออกแบบผลิตภัณฑ์อย่างเป็นองค์รวมและเป็นระบบ เพื่อประชาสัมพันธ์อัตลักษณ์ท้องถิ่น การศึกษานี้มีจุดมุ่งหมายเพื่อปรับปรุงคุณภาพผลิตภัณฑ์ท้องถิ่นและเพิ่มมูลค่าตราสินค้าภูมิภาคผ่านการออกแบบผลิตภัณฑ์ซึ่งเป็นมิตรกับสิ่งแวดล้อม โดยพัฒนาบรรจุภัณฑ์ให้เกิดอัตลักษณ์แบบองค์รวมและเสริมลักษณะเด่นให้ผลิตภัณฑ์ในอำเภอเมืองชลบุรี จังหวัดชลบุรี

**คำสำคัญ:** การสร้างอัตลักษณ์สี ออกแบบบรรจุภัณฑ์ อำเภอเมืองชลบุรี



**Research Title:** THE CREATION OF COLOR IDENTITY FOR PACKAGING DESIGN OF MUEANG CHON BURI DISTRICT, CHON BURI PROVINCE

**Researcher:** Miyoung Seo

**Department:** Product Design

**Year:** 2560

## Abstract

The purpose of the research is to represent regional packaging design with the identified the local colors that reflect the local features of Chon Buri District, the central city of Chon Buri province, Thailand. As part of the regional revitalization plan, the OTOP Products Center of Chon Buri province is encouraging local people to produce and develop local products and looking for ways to increase market competitiveness and enhance product quality. This study investigated and analyzed regional characteristics of 18 sub-districts in rural areas. We divided the local aspects into three elements and selected 25 representative images of each element. The OTOP Products Center of Chon Buri Province divided the local products produced and registered into five categories: food, beverage, costumes, decorations and household goods, and herbal products. In this study, a total of 10 products were selected, 2 products for each category of registered products, compared and analyzed by applying the packaging design of the products.

As a result, it is possible to encourage and support effective production and development of local products by providing a systematic and integrated packaging design guide that promotes local identity. The intent of the study is to improve the quality of local products and increase the value of regional brand through environmentally friendly packaging design through the development of integrated and differentiated local product packaging design in the Chon Buri District, Chon Buri Province.

**Keywords:** Creation of color identity, Packaging design, Chon Buri District.

## สารบัญ

### หน้า

กิตติกรรมประกาศ.....	ก
บทคัดย่อภาษาไทย.....	ข
บทคัดย่อภาษาอังกฤษ.....	ค
สารบัญ.....	จ
สารบัญตาราง.....	ช
สารบัญภาพ.....	ซ
<b>บทที่</b>	
<b>1. บทนำ</b>	
1.1 ความสำคัญและที่มาของปัญหา	1
1.2 วัตถุประสงค์ของการวิจัย	3
1.3 ขอบเขตการวิจัย	3
1.4 ประโยชน์ที่ได้รับ	4
1.5 วิธีการดำเนินการวิจัย	4
1.6 กรอบแนวคิดในการวิจัย	5
1.7 ขั้นตอนการวิจัย	5
1.8 สถานที่ปฏิบัติการวิจัย	5
1.9 ระยะเวลาการทำวิจัย	5
นิยามศัพท์เฉพาะที่ใช้ในการวิจัย	6
<b>2. เอกสารและงานวิจัยที่เกี่ยวข้อง</b>	
2.1 ความรู้ทั่วไปเกี่ยวกับสี	7
2.2 ประวัติระบบสี	9
2.3 ประวัติเมืองชลบุรี	9
2.4 ผลิตภัณฑ์ OTOP เมืองชลบุรี	22

## สารบัญ (ต่อ)

บทที่	หน้า
<b>3. วิเคราะห์หาแนวทางเพื่อสร้างอัตลักษณ์สีของเมืองชลบุรี</b>	<b>29</b>
3.1 การสำรวจภาพลักษณ์ท้องถิ่น และอัตลักษณ์ของอำเภอเมือง	30
3.2 การสำรวจภาพลักษณ์ท้องถิ่นโดยรวมของเมืองชลบุรี	42
3.3 อัตลักษณ์ของอำเภอเมืองชลบุรี	43
3.4 การจัดแบ่งพื้นที่ ของ เมืองชลบุรี	44
3.5 การวิเคราะห์สีจากท้องถิ่น	46
3.6 สีท้องถิ่นของเมืองชลบุรี	66
<b>4. ผลิตภัณฑ์ OTOP ชลบุรี และแนวทางการออกแบบบรรจุภัณฑ์</b>	<b>68</b>
4.1 ที่มาของหนึ่งผลิตภัณฑ์ หนึ่งตำบล (OTOP) ของจังหวัดชลบุรี	68
4.2 หนึ่งตำบลหนึ่งผลิตภัณฑ์ ของจังหวัดชลบุรี	69
4.3 แนวทางการออกแบบบรรจุภัณฑ์ โดยการถอดรหัสอัตลักษณ์สีจังหวัดชลบุรี	82
4.4 แนวทางการประยุกต์เพื่อการออกแบบบรรจุภัณฑ์สำหรับ ผลิตภัณฑ์สินค้าของจังหวัดชลบุรี	87
<b>5. อภิปราย สรุปและข้อเสนอแนะ</b>	<b>93</b>
5.1 อภิปราย	93
5.2 สรุป	93
5.3 ข้อเสนอแนะ	94
5.4 ผลผลิต (Output)	94
<b>รายงานสรุปการเงิน</b>	<b>95</b>
<b>บรรณานุกรม</b>	<b>96</b>
<b>ภาคผนวก</b>	<b>98</b>
<b>ประวัตินักวิจัย</b>	<b>114</b>

## สารบัญตาราง

ตารางที่		หน้า
3-1	ตัวบ่งชี้การประเมินแต่ละหัวข้อ	33
3-2	จุดเด่นด้านภูมิศาสตร์เมืองชลบุรี	45
3-2	จุดเด่นด้านภูมิศาสตร์เมืองชลบุรี (ต่อ)	46
3-3	พื้นที่เพื่อการพัฒนาสีจากท้องถิ่นในเมืองชลบุรี	47
4-1	ข้อมูลผลิตภัณฑ์ขวดบดพริกไทยไลฟ์เฮาส์	70
4-2	ข้อมูลผลิตภัณฑ์พวงกุญแจมวยไทย	71
4-3	ข้อมูลผลิตภัณฑ์ครีมไข่มุกฟ้าปราณีสมุนไพร	73
4-4	ข้อมูลผลิตภัณฑ์สบู่สมุนไพร 55 HERB	74
4-5	ข้อมูลผลิตภัณฑ์ผ้าคลุมไหล่ บ้านช้างบาติก	75
4-6	ข้อมูลผลิตภัณฑ์ผืนผ้าไทยผ้าทอคุณย่าท่าน	76
4-7	ข้อมูลผลิตภัณฑ์ข้าวซ้อมมือชลทิพย์	78
4-8	ข้อมูลผลิตภัณฑ์ซอสพริกป่าพู่ สูตรพริกสด	79
4-9	ข้อมูลผลิตภัณฑ์ชาเขียวใบหม่อน กรีนโลด์	80
4-10	ข้อมูลผลิตภัณฑ์ชาเขียวสดพร้อมดื่มตราชาโบว์	82

## สารบัญภาพ

ภาพที่	หน้า	
2-1	แผนภูมิประเภทผลิตภัณฑ์ OTOP ของจังหวัดชลบุรี	22
2-2	ตัวอย่างบรรจุภัณฑ์ ก๊วยออบแผ่น	23
2-3	ตัวอย่างบรรจุภัณฑ์ ของตะวันออกหมูหยอง	24
2-4	เรือจำลองสักทอง เรือไทยประดิษฐ์จากกระดาษ	25
2-5	ตัวอย่างแจกันจักสานไม้ไผ่หุ้มเซรามิค	26
2-6	ตัวอย่างผลิตภัณฑ์ งานจักสานพนักสนิม	27
3-1	กลุ่มเป้าหมายในการสำรวจ	31
3-2	แผนภูมิข้อมูลทั่วไปของผู้ตอบแบบสอบถาม	32
3-3	คำสำคัญที่ทำให้นึกถึงภาพลักษณ์ท้องถิ่นของอำเภอเมืองชลบุรี	33
3-4	ภาพที่ทำให้นึกถึงสภาพแวดล้อมธรรมชาติของอำเภอเมืองชลบุรี	34
3-5	การวิเคราะห์สถานะในหัวข้อสภาพแวดล้อมธรรมชาติ	35
3-6	ภาพที่ทำให้นึกถึงสภาพแวดล้อมที่มนุษย์สร้างขึ้นในอำเภอเมืองชลบุรี	36
3-7	การวิเคราะห์สถานะในหัวข้อสิ่งแวดลอมที่ถูกสร้างขึ้น	37
3-8	ภาพที่ทำให้นึกถึงอุตสาหกรรมท้องถิ่นของอำเภอเมืองชลบุรี	38
3-9	การวิเคราะห์สถานะอุตสาหกรรมท้องถิ่น	39
3-10	ภาพที่ทำให้นึกถึงสังคมท้องถิ่นของอำเภอเมืองชลบุรี	40
3-11	การวิเคราะห์สถานะสังคมท้องถิ่น	41
3-12	การวิเคราะห์สถานะในหัวข้อสภาพแวดล้อมท้องถิ่นของเมืองชลบุรี	42
3-13	ไดอะแกรมนิยามอัตลักษณ์ท้องถิ่นของเมืองชลบุรีด้วยคำสำคัญ 3 ประการ	43
3-14	จุดเด่นด้านภูมิศาสตร์ของเมืองชลบุรี	44
3-15	รหัสสีของ บริษัท Pantone และ ขั้นตอนการคัดเลือกสี	47
3-16	การรวมจับกลุ่มสี ของ Shigenobu Kobayashi	48
3-17	สีที่ได้จากภูมิทัศน์อันสวยงาม ในเมืองชลบุรี	49
3-18	สีที่ได้จากภูมิทัศน์ที่เลือกมาจากเมืองชลบุรี	50
3-19	ภูมิทัศน์ภาพแทนจากธรรมชาติของเมืองชลบุรี	51

## สารบัญภาพ

ภาพที่		หน้า
3-20	สร้างอัตลักษณ์สีจากภาพแทนธรรมชาติของเมืองชลบุรี 1	52
3-21	สร้างอัตลักษณ์สีจากภาพแทนธรรมชาติของเมืองชลบุรี 2	53
3-22	สร้างอัตลักษณ์สีจากภาพแทนธรรมชาติของเมืองชลบุรี 3	54
3-23	สีจากภูมิศาสตร์ตัวแทนของธรรมชาติของเมืองชลบุรี	54
3-24	สีจากภูมิศาสตร์ตัวแทนธรรมชาติของเมืองชลบุรี	55
3-25	ตัวแทนภูมิทัศน์ที่หลากหลายของเมืองชลบุรี	56
3-26	สร้างอัตลักษณ์สีจากภาพแทนภูมิทัศน์ที่สร้างขึ้นในเมืองชลบุรี 1	57
3-27	สร้างอัตลักษณ์สีจากภาพแทนภูมิทัศน์ที่สร้างขึ้นในเมืองชลบุรี 2	58
3-28	สร้างอัตลักษณ์สีจากภาพแทนภูมิทัศน์ที่สร้างขึ้นในเมืองชลบุรี 3	59
3-29	สีจากภูมิทัศน์ที่สร้างขึ้นของเมืองชลบุรี	59
3-30	สีจากภูมิทัศน์ที่สร้างขึ้นของเมืองชลบุรี	60
3-31	ภาพแทนวิถีชีวิตในชีวิตประจำวันของเมืองชลบุรี	61
3-32	สร้างอัตลักษณ์สีจากภาพแทนวิถีชีวิตในเมืองชลบุรี 1	62
3-33	สร้างอัตลักษณ์สีจากภาพแทนวิถีชีวิตในเมืองชลบุรี 2	63
3-34	สร้างอัตลักษณ์สีจากภาพแทนวิถีชีวิตในเมืองชลบุรี 3	64
3-35	สีจากวิถีชีวิตของเมืองชลบุรี	64
3-36	สีจากวิถีชีวิตของเมืองชลบุรี	65
3-37	แสดงพื้นที่สัดส่วนสีท้องถิ่นของเมืองชลบุรี	66
3-38	10 สีท้องถิ่นของเมืองชลบุรี	67
4-1	ประเภทผลิตภัณฑ์โอท็อปของจังหวัดชลบุรี	69
4-2	ขวดบดพริกไทย โลพีเฮาส์	70
4-3	พวงกุญแจมวยไทย	71
4-4	ครีมไข่มังหาเท้า ปราณีสมุนไพโร	72
4-5	สบู่สมุนไพโร55 HERB	73
4-6	ผ้าคลุมไหล่ บ้านช้างบาติก	75
4-7	ผืนผ้าไทยผ้าทอคุณย่าท่าน	76

## สารบัญภาพ

ภาพที่	หน้า
4-8	78
4-9	80
4-10	81
4-11	83
4-12	84
4-13	85
4-14	85
4-15	86
4-16	87
4-17	88
4-18	88
4-19	89
4-20	89
4-21	89
4-22	90
4-23	90
4-24	91
4-25	91

# บทที่ 1

## บทนำ

### 1.1 ความสำคัญและความเป็นมาของปัญหา

การเปลี่ยนแปลงของประเทศไทยในศตวรรษที่ 21 เปลี่ยนผ่านจากโมเดลประเทศไทย 3.0 เป็น “โมเดลประเทศไทย 4.0” เพื่อพัฒนาประเทศให้ก้าวสู่การเป็นประเทศในโลกที่หนึ่ง ปรับเปลี่ยนจากประเทศ “รายได้ปานกลาง” เป็นประเทศ “รายได้สูง” ปรับเปลี่ยนจากเศรษฐกิจที่ขับเคลื่อนด้วย “ประสิทธิภาพ” เป็นเศรษฐกิจที่ขับเคลื่อนด้วย “นวัตกรรม” เปลี่ยนจากโครงสร้างเศรษฐกิจอุตสาหกรรม “เพิ่มมูลค่า” ไปสู่โครงสร้างเศรษฐกิจอุตสาหกรรม “สร้างมูลค่า” ซึ่งประกอบด้วย 5 กลุ่มหลักๆคือ 1. กลุ่มอุตสาหกรรมทางชีวภาพ 2. กลุ่มอุตสาหกรรมพลังงานทดแทน 3. กลุ่มอุตสาหกรรมด้านวิศวกรรมและการออกแบบ 4. กลุ่มอุตสาหกรรมเกี่ยวเนื่องกับคุณภาพชีวิต และ 5. กลุ่มอุตสาหกรรมเศรษฐกิจสร้างสรรค์ทั้ง 5 กลุ่มอุตสาหกรรมนี้ตั้งอยู่บนฐานของความได้เปรียบเชิง “ธรรมชาติ” และความได้เปรียบเชิง “วัฒนธรรม” ที่ประเทศไทยมีอยู่เดิม (สุวิทย์ เมษินทรีย์, 2558)

ชลบุรีเป็นจังหวัดพื้นที่ชายฝั่ง อยู่ห่างจากกรุงเทพเป็นระยะทางขับรถประมาณ 1 ชั่วโมงครึ่ง จังหวัดนี้หันออกสู่ทะเลและตั้งอยู่บริเวณอ่าวของประเทศไทย ชลบุรีเป็นจังหวัดที่มีความกว้างเป็นที่ 50 ในทั้งหมด 76 เขตการบริหาร และมีความหนาแน่นประชากรสูงเป็นอันดับที่ 10 ของประเทศ พื้นที่นี้ประชากรที่อยู่อาศัยเป็นประจำในแต่ละปีเพิ่มขึ้น 4% ตั้งแต่ปี พ.ศ. 2543 เป็นต้นมา และมีประชากรที่มาอาศัยชั่วคราวเป็นจำนวนมาก รายได้ของประชากรสูงเป็นอันดับที่ 3 ของประเทศไทย ชลบุรีมีส่วนแบ่งสูงจากการประมง การผลิต และบุคลากรด้านการท่องเที่ยว โดยเฉพาะพื้นที่บริเวณนี้เป็นสถานที่ที่ทั้งชาวเมืองและผู้ที่มีถิ่นฐานในภาคเหนือและภาคตะวันออกเฉียงเหนือนิยมมาพักผ่อนช่วงวันหยุด เมืองพัทยาซึ่งตั้งอยู่ในจังหวัดชลบุรีและอยู่ติดกับอ่าวไทยเช่นกันก็เป็นสถานที่ท่องเที่ยวที่มีชื่อเสียงระดับโลก และอำเภอศรีราชาที่มีผู้พักอาศัยชาวต่างชาติจำนวนมาก เพราะตั้งอยู่ใกล้กับแหลมฉบัง<sup>1</sup>ซึ่งเป็นท่าเรือค้าขายที่ใหญ่ที่สุดแห่งหนึ่ง

ในปี พ.ศ. 2554 จังหวัดชลบุรีมีรายได้จากการท่องเที่ยวถึง 6.28% ของรายได้จากการท่องเที่ยวในประเทศไทยทั้งหมด และถูกจัดอันดับเป็นหนึ่งใน 10 สถานที่นำท่องเที่ยวแห่งปี พ.ศ. 2554<sup>2</sup> โดย

---

<sup>1</sup>ตามที่มีการจัดอันดับ “ท่าเรือที่คึกคักมากที่สุด” โดย Twenty-foot Equivalent Units : TEU ในปี 2012 แหลมฉบังจัดเป็นท่าเรือที่คึกคักที่สุดเป็นอันดับที่ 23 the JOC the JOC(Journal of Commerce).(20.08.2012) JOC (Journal of Commerce) Special Report. Top 50 World's Container Ports. p.26.

<sup>2</sup>กระทรวงการท่องเที่ยวและการกีฬาแห่งประเทศไทยได้จัด “สถานที่ท่องเที่ยวที่น่าไปที่สุด 10 อันดับแห่งปี” เพื่อช่วยส่งเสริมธุรกิจการท่องเที่ยวในประเทศไทย กระทรวงการท่องเที่ยวและการกีฬา. สถานที่นำท่องเที่ยวที่สุด 10 อันดับแห่งปี.



องค์การท่องเที่ยวแห่งประเทศไทย ในเชิงภูมิศาสตร์ ชลบุรีเป็นประตูสู่จังหวัดต่าง ๆ ทางตะวันออกเฉียงใต้ เช่น ระยอง จันทบุรี และตราด จังหวัดชลบุรีได้กลายเป็นเมืองมานานแล้วตั้งแต่ช่วงแรกในประวัติศาสตร์ และปัจจุบันก็ยังกลายเป็นเมืองอย่างคึกคักต่อเนื่อง อย่างไรก็ตาม การกลายเป็นเมืองที่เกิดขึ้นขาดสุนทรีย์ และนำไปให้เมืองกลายเป็นสถานที่ที่เสื่อมโทรมสำหรับพักอาศัยเท่านั้น ไม่นานมานี้ รัฐบาลจึงให้ความสนใจกับการทำให้เมืองสวยงามขึ้นและเริ่มปรับปรุงเมือง

ในจังหวัดชลบุรี รัฐบาลท้องถิ่นได้ตีพิมพ์เอกสารข้อมูลเมื่อเดือนตุลาคม พ.ศ. 2553 และระบุให้ชลบุรีเป็นเมืองที่น่าอยู่และเป็นคู่ค้าผู้นำทางเศรษฐกิจ ซึ่งหมายความว่ารัฐบาลจะหันมามุ่งเน้นความสนใจไปที่การฟื้นฟูการพัฒนาและตกแต่งอำเภอเมืองชลบุรี<sup>3</sup>

ด้านการออกแบบบรรจุภัณฑ์ของจังหวัดชลบุรี เนื่องจากเมืองชลบุรีเป็นเมืองที่อยู่ไม่ไกลจากกรุงเทพมหานครฯ จึงเป็นแหล่งท่องเที่ยวที่สำคัญของภาคตะวันออก มีผลิตภัณฑ์สินค้าจากทะเลมากมาย หลากหลายประเภทเกิดขึ้น

แต่เนื่องจากปัจจุบันมีผลิตภัณฑ์ที่หลากหลาย เช่น ผลิตภัณฑ์สินค้าในตลาดหนองมน อ่างศิลา และเมืองชลบุรีโดยภาพรวมจึงยังขาดความโดดเด่นด้านอัตลักษณ์ของบรรจุภัณฑ์ จึงทำให้เกิดความเหมือน ความซ้ำกันกับผลิตภัณฑ์ในภาคอื่น ๆ ในท้ายที่สุดก็จะเกิดปัญหาในภาพรวมระดับประเทศ

ผู้วิจัยได้เห็นถึงความสำคัญในต้นทุนทางด้านศิลปะและวัฒนธรรมอันมีเอกลักษณ์ ซึ่งสามารถเปลี่ยนให้เป็นอัตลักษณ์สีเพื่อเพิ่มคุณค่า มูลค่าและยกระดับมาตรฐานผลิตภัณฑ์บรรจุภัณฑ์ท้องถิ่นในเมืองชลบุรี ให้มีความสวยงามได้มาตรฐานเมื่อเทียบกับประเทศอื่น ๆ โดยเฉพาะจังหวัดชลบุรี ที่โดดเด่นและชัดเจน ด้านประวัติศาสตร์ ประเพณี แหล่งท่องเที่ยวทางธรรมชาติ งานศิลปหัตถกรรม ซึ่งถือได้ว่าเป็นเสน่ห์ของจังหวัดชลบุรี สิ่งเหล่านี้ควบคู่ไปกับคนในท้องถิ่นมายาวนาน จวบจนปัจจุบันนี้ ผู้วิจัยยังเล็งเห็นถึงอาชีพของธุรกิจขนาดย่อม (SMEs) ที่สอดคล้องกับการท่องเที่ยวในจังหวัดชลบุรี ที่จะสามารถสร้างรายได้ให้กับคนในชุมชนและสร้างภาพลักษณ์ อัตลักษณ์สีที่ชัดเจนที่สามารถ สื่อสารไปยังกลุ่มเป้าหมายระดับสากลได้ดียิ่งขึ้น โดยผู้วิจัยจะใช้แนวความคิดการสร้างอัตลักษณ์สี เพิ่มมูลค่าให้แก่สินค้าต่อกลุ่มธุรกิจชุมชนด้วยการค้นหาและสร้างอัตลักษณ์สีของเมืองชลบุรี จังหวัดชลบุรี เพื่อวิเคราะห์ สังเคราะห์นำไปประยุกต์สู่การออกแบบเป็นคู่มืออัตลักษณ์สี จากนั้น

[http://www.mots.go.th/ewtadmin/ewt/mots\\_eng/ewt\\_news.php?nid=2986](http://www.mots.go.th/ewtadmin/ewt/mots_eng/ewt_news.php?nid=2986) (27.01.2015)

<sup>3</sup>หน่วยงานผู้มีอำนาจในท้องถิ่นจังหวัดชลบุรีได้จัดทำแผนพัฒนาท้องถิ่นจากปี 2556 - 2559 ก่อนเริ่มเปิดเสรี AEC ในกลยุทธ์การพัฒนาทั้งหมด 7 ข้อ การวางแผนงบประมาณในกลุ่มโครงสร้างพื้นฐานสาธารณะและสภาพแวดล้อมเมืองได้รับงบประมาณมากกว่า 25% และสำหรับปี 2560 จะได้รับงบประมาณ 45% องค์การบริหารส่วนจังหวัดชลบุรี, “แผนพัฒนาสามปี (พ.ศ. 2556 - 2558)” องค์การบริหารส่วนจังหวัดชลบุรี (24.10.2012)

<http://www.chon.go.th/cho/Publication-เอกสารเผยแพร่.html?view=files&id=1> (27.01.2015)

นำมาทดลองใช้ในงานออกแบบบรรจุภัณฑ์ให้กับกลุ่มตัวอย่างในชุมชนพื้นที่เมืองชลบุรีและขยายผลสู่กลุ่มอื่น ๆ ต่อไป

## 1.2 วัตถุประสงค์ของงานวิจัย

1. เพื่อหาอัตลักษณ์วัฒนธรรม ภูมิปัญญาท้องถิ่น และวิถีชีวิตที่เด่นชัดของจังหวัดชลบุรี
2. เพื่อวิเคราะห์หาแนวทางสร้างอัตลักษณ์สี
3. เพื่อออกแบบต้นแบบบรรจุภัณฑ์สินค้า ธุรกิจขนาดย่อม (SMEs) ให้มีความโดดเด่นและเหมาะสมต่อท้องถิ่น
4. เพื่อเพิ่มมูลค่าให้สินค้าธุรกิจชุมชน ขนาดย่อม (SMEs)

## 1.3 ขอบเขตการวิจัย

การวิจัยครั้งนี้มุ่งค้นหาอัตลักษณ์สี ผ่านวัฒนธรรม ภูมิปัญญาท้องถิ่น และวิถีชีวิตที่โดดเด่นของจังหวัดชลบุรี เพื่อนำไปสู่แนวทางการสร้างอัตลักษณ์สี แล้วนำอัตลักษณ์สีมาใช้งานออกแบบบรรจุภัณฑ์ท้องถิ่น ที่สามารถเพิ่มมูลค่าให้แก่สินค้าธุรกิจชุมชนขนาดย่อม (SMEs) ซึ่งผู้วิจัยได้กำหนดขอบเขตในการศึกษาดังนี้

### 1.3.1 ขอบเขตด้านข้อมูล

- ศึกษาข้อมูลเอกลักษณ์ทางวัฒนธรรมของจังหวัดชลบุรี ด้านศิลปวัฒนธรรม งานศิลปหัตถกรรม โดยศึกษาภาคเอกสารและการลงพื้นที่เก็บข้อมูล
- ศึกษาหลักการออกแบบอัตลักษณ์สีและการเพิ่มมูลค่าผลิตภัณฑ์ด้วยบรรจุภัณฑ์
- ผู้วิจัยประสานงานร่วมมือกับกลุ่มธุรกิจชุมชนในเขตพื้นที่จังหวัดชลบุรี

### 1.3.2 ขอบเขตด้านประชากร

- ผู้เชี่ยวชาญด้านการออกแบบ
- กลุ่มนักท่องเที่ยว
- บุคคลทั่วไปภายในเขตพื้นที่จังหวัดชลบุรี
- กลุ่มผู้ประกอบการธุรกิจขนาดย่อม (SMEs)

### 1.3.3 ขอบเขตด้านการออกแบบ

- สร้างอัตลักษณ์สี สำหรับนักออกแบบผลิตภัณฑ์ นักออกแบบบรรจุภัณฑ์
- นำอัตลักษณ์สีมาทดลองออกแบบต้นแบบบรรจุภัณฑ์ให้กับท้องถิ่น ในเขตพื้นที่

เมืองชลบุรี

-ผลิตต้นแบบบรรจุภัณฑ์ของผู้ประกอบการที่เข้าร่วมจำนวน 10 ผลิตภัณฑ์

#### 1.3.4 ขอบเขตด้านการบริการวิชาการ (จัดอบรม)

-จัดอบรมให้แก่กลุ่มวิสาหกิจชุมชน และวิสาหกิจขนาดกลางและขนาดย่อม (SME)

### 1.4 ประโยชน์ที่ได้รับ

- 1.4.1 ยกระดับผลิตภัณฑ์บรรจุภัณฑ์ให้เมืองชลบุรี
- 1.4.2 สามารถเพิ่มคุณค่าด้านรูปทรง ความงาม เหมาะต่อความต้องการของกลุ่มเป้าหมาย
- 1.4.3 เกิดการบูรณาการเครือข่ายผู้ประกอบการระหว่างจังหวัด
- 1.4.4 สามารถทำให้ประชาชนท้องถิ่นภาคตะวันออกเฉียงใต้เสริมจากอาชีพหลัก
- 1.4.5 สามารถถ่ายทอด กระบวนการออกแบบที่เหมาะสมกับบริบทของท้องถิ่นภาคตะวันออกเฉียง
- 1.4.6 เพิ่มขีดความสามารถด้านการแข่งขันในตลาดอาเซียน

### 1.5 วิธีการดำเนินการวิจัย

- 1.5.1 ศึกษาข้อมูลภาคสนามศิลปวัฒนธรรม และองค์ประกอบอื่น ๆ ที่เกี่ยวข้อง
- 1.5.2 บันทึกข้อมูลพื้นฐาน วิเคราะห์ข้อมูล สรุปข้อมูล
- 1.5.3 สร้างอัตลักษณ์สี คู่มือการใช้อัตลักษณ์สีเมืองชลบุรี
- 1.5.4 ออกแบบต้นแบบบรรจุภัณฑ์ท้องถิ่นเมืองชลบุรี
- 1.5.5 วิเคราะห์และประเมินผล
- 1.5.6 ถ่ายทอดเทคโนโลยีสู่กลุ่มเป้าหมาย
- 1.5.7 นำเสนอ เผยแพร่บทความวิจัย จัดทำรายงานวิจัย

## 1.6 กรอบแนวคิดในการวิจัย

ผู้วิจัยใช้กรอบแนวคิดด้านการเพิ่มมูลค่าให้ผลิตภัณฑ์ชุมชน ธุรกิจขนาดย่อม (SMEs) ด้วยการสร้างอัตลักษณ์สีเพื่อนำมาใช้ในการออกแบบบรรจุภัณฑ์ให้ชุมชน เพื่อยกระดับผลิตภัณฑ์ชุมชนสู่สากล

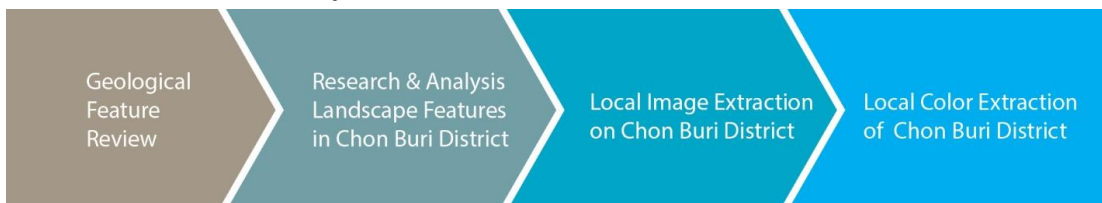

ภาพที่ 1-1 กรอบแนวคิด

ที่มา : มียอง ซอ

## 1.7 ขั้นตอนการวิจัย

การดำเนินการวิจัยในครั้งนี้ ผู้วิจัยได้แบ่งขั้นตอนการวิจัยออกเป็น 7 ขั้นตอนดังหัวข้อต่อไปนี้

- 1.7.1 ศึกษาข้อมูลภาคสนามศิลปวัฒนธรรมและองค์ประกอบอื่น ๆ ที่เกี่ยวข้อง
- 1.7.2 บันทึกข้อมูลพื้นฐาน วิเคราะห์ข้อมูล สรุปข้อมูล
- 1.7.3 สร้างอัตลักษณ์สี คู่มือการใช้อัตลักษณ์สีเมืองชลบุรี
- 1.7.4 ออกแบบต้นแบบบรรจุภัณฑ์ท้องถิ่นเมืองชลบุรี
- 1.7.5 วิเคราะห์และประเมินผล
- 1.7.6 ถ่ายทอดเทคโนโลยีสู่กลุ่มเป้าหมาย
- 1.7.7 จัดทำรายงานการวิจัย และเผยแพร่

## 1.8 สถานที่ปฏิบัติงานวิจัย

สาขาวิชาการออกแบบผลิตภัณฑ์ คณะศิลปกรรมศาสตร์ มหาวิทยาลัยบูรพา

## 1.9 ระยะเวลาการทำวิจัย

การดำเนินโครงการวิจัยในครั้งนี้ใช้ระยะเวลา 19 เดือน โดยเริ่มจากเดือน ตุลาคม ปี พ.ศ. 2559 ถึงเดือน ตุลาคม ปี พ.ศ. 2561

## นียมคัพท์เฉพาะที่ใช้ในการวิจัย

เพื่อความเข้าใจที่ถูกต้องตามวัตถุประสงค์ของการวิจัย ผู้วิจัยจึงขอกำหนดค่านียมคัพท์เฉพาะสำหรับการวิจัยครั้งนี้ เพื่อให้ผู้อ่านผลงานวิจัยได้เข้าใจและตีความหมายไปในทิศทางเดียวกัน

**การสร้างอัตลักษณ์สี** หมายถึง การสำรวจ ค้นหาข้อมูลทางกายภาพที่เกี่ยวข้อง ในพื้นที่เขตอำเภอเมืองชลบุรี จังหวัดชลบุรี นำมาวิเคราะห์ เพื่อสร้างเป็นอัตลักษณ์สี อย่างเป็นระบบ

**การออกแบบบรรจุภัณฑ์** หมายถึง การนำเอาอัตลักษณ์สีที่ได้จากการสร้างอัตลักษณ์สี มาใช้ในการออกแบบบรรจุภัณฑ์ เพื่อเป็นตัวอย่างต้นแบบการนำอัตลักษณ์สีมาใช้จำนวน 10 ผลิตภัณฑ์

## บทที่ 2

### เอกสารที่เกี่ยวข้อง

การดำเนินโครงการวิจัยเรื่องการสร้างอัตลักษณ์สี เพื่อใช้ในงานออกแบบบรรจุภัณฑ์ของอำเภอเมือง จังหวัดชลบุรี ผู้วิจัยได้ทำการทบทวนวรรณกรรมที่เกี่ยวข้องดังต่อไปนี้

- 2.1 ความรู้ทั่วไปเกี่ยวกับสี
- 2.2 ประวัติระบบสี
- 2.3 ประวัติเมืองชลบุรี
- 2.4 ผลิตภัณฑ์ OTOP เมืองชลบุรี

#### 2.1 ความรู้ทั่วไปเกี่ยวกับสี

สีสามารถทำให้เราหยุดความเคลื่อนไหว และสามารถทำให้สิ่งต่าง ๆ มีชีวิตชีวา สียังมีประสิทธิภาพในเป็นสื่อสัญลักษณ์ในการสื่อสารเตือนภัยเพื่อให้เกิดความปลอดภัย สียังสามารถเป็นตัวแทนในการแสดงสื่อสารอารมณ์ของผู้คนได้ดีอีกด้วย ผู้คนสามารถรับรู้ด้วยความรู้สึกถึงสีต่าง ๆ เช่น สีอันสว่างไสว เราสามารถพบเห็นสีที่มีอยู่ทั่วไปตามธรรมชาติ แม้แต่ในแสงสว่างที่เรามองไม่เห็นก็ยังมีสีแฝงอยู่ ดังนั้นการเข้าใจสีจะต้องเข้าใจถึงระบบต่าง ๆ ที่เกี่ยวข้องเช่น ระบบประสาทการรับแสงของดวงตามนุษย์ รวมถึงความสัมพันธ์ระหว่างแหล่งกำเนิดแสงกับความสัมพันธ์ระหว่างวัตถุเป็นผลให้ระบบสีประกอบด้วยการศึกษาทั้งหมดของแหล่งกำเนิดแสงและสิ่งแวดล้อมที่เกี่ยวข้องการเกิดสี

ตลอดประวัติศาสตร์ที่ผ่านมาสีเป็นสิ่งที่ได้รับการศึกษามาอย่างต่อเนื่อง ได้แก่ ด้านศิลปะ ด้านปรัชญา ด้านฟิสิกส์ ด้านจิตวิทยาการแพทย์ ด้านสาขาคอมพิวเตอร์ เป็นต้น หลายศตวรรษที่ผ่านมานักวิจัยหลายคนได้ชี้ให้เห็นถึงความหลากหลายของสีและความหลากหลายของสีนั้นได้แสดงให้เห็นถึงการแสดงออกที่หลากหลายของสีอันต่าง ๆ อะไรคือปัจจัยที่กำหนดสีของแต่ละคน และคนจะรู้สึกอย่างไรกับสี ในช่วงปลายศตวรรษที่ 20 ความสนใจและการศึกษาของเราได้กลายเป็นคำถามเกี่ยวกับความสนใจของมนุษย์ เราจะสร้างภาพจากสมองของเราได้อย่างไรเมื่อเรามองเห็นสิ่งต่าง ๆ บรรพบุรุษของพวกเราได้ใช้สีในแง่ของความคิดสร้างสรรค์และวิทยาศาสตร์ พวกเขาได้ออกแบบตกแต่งบ้านด้วยสี ซึ่งแม้แต่หลุมศพก็ยังคงต้องใช้สีในการตกแต่ง

นักปราชญ์ เช่น Plato, Newton, Da Vinci, Goethe, Einstein ผู้ที่มีจิตวิญญาณที่ยิ่งใหญ่ และพวกเขามีความระดับความคิดเชิงปรัชญาที่ลึกซึ้งมากกว่าความซับซ้อนของสี พวกเขาพยายามที่จะเข้าใจและสร้างระบบที่สามารถอธิบายถึงพฤติกรรมที่น่าอัศจรรย์ ทำให้บางคนสามารถใช้สีมาเป็นเครื่องมือส่งผลให้มีชีวิตที่ดีกว่าคนอื่น ๆ ในขณะที่ความรู้ทางวิทยาศาสตร์ของพวกเขาส่วนใหญ่ดูน่าสนใจและน่าทึ่งมาก มีวิธีการเข้าถึงสีต่าง ๆ อย่างไรก็ตามวิธีการเหล่านี้ไม่สามารถแยกออกจากกันได้ การเข้าถึงแผนงานของสีจะใช้ร่วมกัน คุณสามารถทำการจัดวางองค์ประกอบและทำการทดลองเพื่อสร้างภาพและวิเคราะห์คำถามและควบคุมคำถาม ในที่สุดก็ได้รับการผลิตตามสัญญาอนุญาตและงานทั้งหมดจะทำงานร่วมกับผู้เชี่ยวชาญในแต่ละสาขา ผลที่ตามมาคือสมาคมสีและสมาคมทำงานร่วมกับผู้เชี่ยวชาญด้านต่าง ๆ ในสาขาต่าง ๆ วิธีการเข้าถึงวิทยาศาสตร์

การเข้าถึงสีมีดังต่อไปนี้ การเข้าถึงภาษาและการศึกษาวิจัยและศึกษาเกี่ยวกับความสัมพันธ์ระหว่างความรู้สึกและสีของภาษาและการศึกษาที่เกี่ยวข้องกับสีสนวิธีการทางกายภาพที่เน้นไปที่การวัดและการจัดการอุปกรณ์จะดำเนินการโดยการระบุระดับความสามารถในการทำงานเช่นการวัดและการจัดการแหล่งกำเนิดแสงของการกระจายแสงและการตรวจจับแสงและการตรวจจับแสง

**วิธีการเคมี:** การวิเคราะห์สารเคมีและการสังเคราะห์ของสารเคมีและการเปลี่ยนแปลงโครงสร้างของโมเลกุลและการสร้างลักษณะของสารเคมีและการศึกษา

**วิธีการเข้าถึงทางกายภาพ:** ประกอบด้วยการศึกษาที่เกี่ยวข้องกับเนื้อเยื่อของร่างกายของเราในทางกายภาพเพื่อระบุกิจกรรมทางกายภาพของระบบประสาท

**วิธีการทางฟิสิกส์:** การศึกษาเชิงกายภาพปฏิกิริยาตอบสนองทางกายภาพปฏิกิริยาตอบสนองทางกายภาพและปฏิกิริยาตอบสนองทางกายภาพ

**วิธีการเข้าถึงการเข้าถึงความงาม:** การเข้าถึงการทำงานอย่างใกล้ชิดคือการเข้าถึงสีและองค์ประกอบทางศิลปะและการเข้าถึงอารมณ์ของแต่ละสี

**วิธีการเข้าถึงพื้นถิ่น:** การศึกษาทางภูมิศาสตร์สีภูมิศาสตร์และสีต่าง ๆ ที่เกี่ยวข้องกับวัฒนธรรมท้องถิ่นและสีต่าง ๆ ในระดับภูมิภาค

**วิธีการเข้าถึงสถาปัตยกรรมสิ่งแวดล้อม:** การศึกษาสีที่พบได้จากธรรมชาติ กับสีที่ถูกสร้างสรรค์ขึ้นมาในรูปแบบของสถาปัตยกรรมสิ่งก่อสร้างขึ้นอยู่กับการศึกษาทางด้านการศึกษาสีสิ่งแวดล้อม

**การเข้าถึงคอมพิวเตอร์:** มุ่งเน้นไปที่การพัฒนาสีและการแสดงออกของสีและการใช้งานของอุปกรณ์อิเล็กทรอนิกส์

## 2.2 ประวัติระบบสี

ประวัติศาสตร์ของระบบสีประกอบด้วยประวัติศาสตร์ของการศึกษาสีที่กล่าวถึงก่อนหน้านี้ การพัฒนาของระบบสีมีความสำคัญต่อการพัฒนาของอุตสาหกรรมแต่ในแต่ละช่วงของการพัฒนา อุตสาหกรรมและการใช้งานของอุตสาหกรรมจะสามารถทราบได้ว่ามนุษย์ใช้ชีวิตอยู่กับระบบสีไหน การเข้าถึงสีจะแตกต่างกันขึ้นอยู่กับสีและสื่อต่าง ๆ ตามลำดับ บางทีเราอาจจำเป็นต้องรู้และใช้สีของมันกับการพัฒนาสื่อในบทนี้จะมีการแบ่งออกเป็น 6 ส่วนเพื่อให้ได้รับการพิจารณาจากผู้สมัครที่มีสีสัน 1.คือยุคของการทำให้สีของการมองเห็นเป็นสีของแสงที่ใช้โดยไม่ต้องใช้สีในยุคนี้นี้ความรู้สีส่วนใหญ่ของมนุษย์เป็นศูนย์กลาง 2.คือยุคของการมองเห็นของการส่องสว่างเป็นจุดเริ่มต้นของการทดลองของนิวตันและการศึกษาสีเป็นองค์ประกอบทางกายภาพที่แท้จริง 3. การวัดสีและสีของการผสมสีจะถูกกำหนดให้เป็นสีแรกของการวัดสีและการวัดสีเพื่อวัดปริมาณและตำแหน่งของสี 4. ยุคของความเป็นจริงและการทำให้สีของความเป็นจริงและความเป็นจริงเป็นการกำหนดสีของสีและการจัดระเบียบของสีเพื่อสร้างสีสัน 5. ยุคการฟื้นฟูความเป็นสีเขียวคือยุคที่เปลี่ยนแปลงการใช้สีเพื่อเปลี่ยนสีและนำไปใช้กับอุตสาหกรรมการศึกษาโดยเฉพาะอย่างยิ่งวิธีการที่จะวิเคราะห์ด้วยคณิตศาสตร์ไม่ใช่ความแตกต่างของสี และ 6. เป็นช่วงเวลาของการศึกษาและการศึกษาที่มีประสิทธิภาพในการวิจัยและการเปลี่ยนสื่อที่มีผลต่อการพิมพ์และการใช้สื่อที่มีผลกระทบต่อสื่อในสมัยใหม่ โดยเฉพาะอย่างยิ่งการผสมสีสำหรับการผสมสีใหม่ ๆ จะปรากฏขึ้น ลักษณะของการวิจัยและลักษณะของระบบสีต่าง ๆ ได้รับการแพร่กระจายอย่างต่อเนื่องจากยุคปัจจุบัน

ดังนั้นจึงสามารถเลือกใช้ระบบสีและการศึกษาที่เหมาะสมในการทำงานของพวกเขา มันไม่ได้เป็นไปตามความถูกต้องหรือความถูกต้องของสื่อสมัยใหม่ที่ไม่สามารถนำไปใช้กับสื่อสมัยใหม่ได้อย่างไรก็ตามในศตวรรษที่18ความซับซ้อนของศตวรรษที่18 อาจจะเป็นโครงสร้างที่สมบูรณ์แบบ

## 2.3 ประวัติเมืองชลบุรี

“ชลบุรีเมืองแห่งสินค้าและเกษตรมั่งคั่งผืนดินอุดมก่อเกิดพืชผลล้นหลามดอกผลงอกงาม วิถีเกษตรรุ่งเรืองเมืองชลมีดีที่ท้องทะเลกุ้งหอยปูปลามากล้นไม่เคยสิ้นทั้งสดทั้งแปรรูปนำลิ้มลองผู้คน รู้จักอีกผลิตภัณฑ์งานฝีมือประณีตบรรจงจากความตั้งใจนำวัสดุท้องถิ่นมาใช้ก่อเกิดสินค้างามเลื่องลือ”



“ทะเลงามข้าวหลามอร่อยอ้อยหวานจักสานดีประเพณีวิ่งควาย” ถ้าวางสังเกตให้ดีจะพบว่า แม้ในคำขวัญของจังหวัดชลบุรีเองก็กล่าวถึงสินค้าหรือของที่ระลึกเนื่องชื่อไว้ถึง 3 ชนิดแล้วทั้งข้าวหลามอ้อยและเครื่องจักสานบ่งบอกถึงศักยภาพการผลิตที่มีมาช้านานโดยยืนอยู่บนพื้นฐานทรัพยากรอันมั่งคั่งทั้งบนบกและในท้องทะเลของจังหวัดชลบุรี

ครั้งอดีตชลบุรีเป็นเมืองเกษตรกรรมผู้คนยังพึ่งพิงอยู่กับวิถีธรรมชาติอย่างสนิทแนบใครอาศัยอยู่ใกล้ทะเลก็ประกอบอาชีพประมงใครอยู่ใกล้ป่าก็ได้เก็บหาผลิตผลจากพงไพรมาเลี้ยงชีพใครอาศัยอยู่ใกล้กับที่ลุ่ม-ที่ราบก็มักทำนาทำสวนปลูกพืชไร่ตามความเหมาะสมควบคู่ไปกับการเลี้ยงสัตว์ทั้งหมดไก่เป็ดโคและกระบือ นอกจากนี้ชาวชลบุรียังมีฝีมือในการประดิษฐ์งานหัตถกรรมอันประณีตงดงามอีกด้วยอาทิเครื่องจักสานพนักสนิมซึ่งเป็นมรดกสืบสานมาจากบรรพบุรุษชาวลาวที่อพยพเข้ามาประดิษฐ์เป็นกระจาดฝาชีกระจุงตะกร้าที่รองจาน ฯลฯ โดยแหล่งผลิตใหญ่อยู่ที่ตำบลไร่หลักทองและบริเวณถนนเกาะแก้วย่านตลาดเก่านอกจากนี้ยังมีศูนย์ส่งเสริมฝีมือการจักสานด้วยไม้ไผ่ตามโครงการพระราชดำริอีกด้วย

ถัดมาคือผลไม้ดินปั้นบ้านหนองพรหมตำบลนาเวียงอำเภอนันทบุรีมีการปั้นดินเหนียวเป็นรูปผลไม้ต่าง ๆ ในขนาดย่อส่วนจากนั้นนำไปตากแดดจนแห้งแล้วทาสีให้เหมือนจริงใช้ประดับตกแต่งบ้านหรือเป็นของขวัญของฝากที่ถูกใจทั้งผู้ให้และผู้รับส่วนงานฝีมือโดดเด่นอีกประเภทในปัจจุบันคือกระดาษใยสับประดออำเภอนครราชสีมาตำบลหนองขามมีการนำใยสับประดอมาแปรรูปเป็นผลิตภัณฑ์นานาชนิดไม่ว่าจะเป็นกล่อง-ถุงใส่ไวน์กล่องกระดาษโน้ตกล่องกระดาษทิชชูกล่องใส่เครื่องหอม ที่ใส่รูปภาพแพ้มใส่เอกสารชุดของจดหมาย ฯลฯ โดยภายหลังได้มีการพัฒนาผลิตภัณฑ์นำกระดาษใยสับประดอมาผสมกับกระดาษจากใยกล้วยและกระดาษจากใยผักตบชวาจนเกิดเป็นสินค้าแนวใหม่ที่ทนทานกว่าเก่า อีกทั้งเป็นการนำวัสดุท้องถิ่นที่ไร้ค่ามาแปรรูปเพิ่มมูลค่าแก่ชุมชนได้เป็นอย่างดีแม้ปัจจุบันจะมีสินค้าสมัยใหม่เข้ามาตีตลาดเป็นจำนวนมากแต่งานฝีมืออันละเอียดอ่อนอันเกิดจากความอดุสาหะใส่ใจเหล่านี้ก็ยังคงมีความโดดเด่นอยู่เสมอเมื่อผู้มาเยือนชลบุรีนึกถึงของฝากอันมีเอกลักษณ์

สินค้าพื้นถิ่นของชลบุรีหลายชนิดได้รับการประกาศให้เป็นสินค้าหนึ่งผลิตภัณฑ์หนึ่งตำบล (OTOP) ที่นักท่องเที่ยวนิยมซื้อหาตัวอย่างเช่นข้าวกล้อจากตำบลสำนักบกอำเภอมืองชลบุรีเป็นข้าวกล้อหอมมะลิคุณภาพดีที่สีด้วยเครื่องมือแบบโบราณจำหน่ายกันในราคาย่อมเยาอุดมด้วยคุณค่าทางโภชนาการ ผลิตภัณฑ์น้ำตาลปึก ตำบลนาป่าของอำเภอมืองชลบุรีเป็นน้ำตาลปึกจากน้ำตาลสดที่ขึ้นชื่อในเรื่องความหอมหวานรสชาติดีเหมาะจะนำไปทำขนมต่าง ๆ ผลิตภัณฑ์แชมพูสมุนไพร ของตำบลหนองรีอำเภอมืองชลบุรี เป็นผลิตภัณฑ์แชมพูจากธรรมชาติผสมจากประคำดีควายว่านหางจระเข้มะกรูดและดอกอัญชันใช้แล้วไม่มีรังแคหนังศีรษะไม่คันเส้นผมไม่หงอก

ก่อนวัยและช่วยปรับสภาพเส้นผมให้นุ่มสลวย เป็นต้น อย่างไรก็ตามสินค้าโดดเด่นของเมืองชายทะเลอย่างชลบุรีคือผลิตภัณฑ์อาหารทะเลแปรรูปจำพวกปลาแดดเดียวกุ้งแห้งปลาเค็มหมึกแห้งและหมึกปรุงรสหมึกบดหวานกะป็น้ำปลาปูตองหอยตองหอยเสียบ ฯลฯ เหล่านี้หาซื้อได้ทั่วไปในจังหวัด โดยเฉพาะแหล่งใหญ่อยู่ที่ตลาดหนองมนริมถนนสุขุมวิท (ทางหลวงหมายเลข 3) ช่วงตำบลแสนสุขห่างจากตัวเมืองชลบุรีประมาณ 11 กิโลเมตรซึ่งจะมีบรรยากาศเป็นพิเศษในช่วงวันหยุดสุดสัปดาห์ด้วยว่ามีนักท่องเที่ยวต่างถิ่นนิยมแวะเวียนมาซื้อหาของฝากก่อนกลับบ้านอยู่เสมอ

เมื่อพิจารณาในแง่การเกษตรชลบุรีจัดว่าเป็นเมืองที่มีศักยภาพด้านนี้ไม่แพ้จังหวัดใด ๆ ในเมืองไทยเนื่องจากมีความหลากหลายของภูมิประเทศทั้งภูเขาที่ราบลุ่มและชายฝั่งทะเลช่วยเอื้ออำนวยให้สามารถปลูกพืชผลได้หลากหลายในทุกฤดูกาลกล่าวคือพื้นที่ทางตอนเหนือของจังหวัดมีลักษณะเป็นที่ราบมีลำน้ำพานทองซึ่งเป็นสาขาของแม่น้ำบางปะกงไหลผ่านพื้นดินเป็นดินร่วนปนทรายเหมาะแก่การปลูกพืชไร่โดยเฉพาะอ้อยมันสำปะหลังและสับปะรดซึ่งล้วนเป็นพืชทนแล้งได้ดีทิศตะวันออกและใต้ของชลบุรีเป็นภูเขาและพื้นที่ตอนซึ่งเคยมีป่าปกคลุมทว่าปัจจุบันกลายเป็นแหล่งปลูกพืชไร่ส่วนด้านทิศตะวันตกของจังหวัดเป็นชายฝั่งทะเลมีหาดทรายสวยงามชาวบ้านแถบริมทะเลมักทำสวนมะพร้าวทำประมงทั้งน้ำลึกและน้ำตื้นสัตว์ทะเลที่จับได้มีทั้งเป็นปลาหมึกกุ้งปูและหอยชนิดต่าง ๆ สามารถนำมารับประทานสดหรือแปรรูปด้วยวิธีการถนอมอาหารอันหลากหลาย

จากผลการสำรวจล่าสุดด้านประมงในปีพ.ศ. 2556 ระบุว่าชลบุรีมีพื้นที่ทำประมงรวม 31,865 ไร่โดยการประกอบอาชีพประมงแบ่งเป็น 3 ประเภทใหญ่ ๆ ได้แก่การประมงทะเลสามารถจับสัตว์น้ำได้ปริมาณ 25,786.90 ตันมูลค่ารวม 840.53 ล้านบาทการเพาะเลี้ยงสัตว์น้ำจืดคิดเป็นปริมาณสัตว์น้ำจืดเท่ากับ 14,713.75 ตัน มูลค่ารวม 315.76 ล้านบาท และการทำประมงชายฝั่งมีปริมาณสัตว์น้ำที่จับได้เท่ากับ 43,017.76 ตัน มูลค่ารวม 314.23 ล้านบาท ปริมาณสัตว์น้ำมวลรวมทั้งสิ้น 83,518.41 ตัน คิดเป็นมูลค่าสูงถึง 1,470.52 ล้านบาท

แม้ชลบุรีจะเป็นเมืองที่ได้เปรียบจังหวัดอื่นในด้านทรัพยากรทางทะเลดังกล่าวแต่ก็มีปัญหาเรื่องการสำรองน้ำจืดไว้ใช้อุปโภคบริโภคเนื่องจากขาดแคลนแหล่งน้ำจืดขนาดใหญ่ตามธรรมชาติและมีปริมาณฝนตกเพียง 1,070.70-1,359.90 มิลลิเมตร (ข้อมูลปีพ.ศ. 2544-2550) มีเพียงแม่น้ำบางปะกงไหลผ่านช่วงสั้น ๆ ทางตอนเหนือของจังหวัดเท่านั้นเมื่อชุมชนและพื้นที่เพาะปลูกขยายตัวจึงต้องมีการสร้างอ่างเก็บน้ำขึ้นหลายแห่งด้วยกันเช่นอ่างเก็บน้ำบางพระมีความจุอ่างฯ 117 ล้านลูกบาศก์เมตรอ่างเก็บน้ำหนองค้อความจุอ่างฯ 21.40 ล้านลูกบาศก์เมตรนอกจากนี้ยังมีอ่างเก็บน้ำมาบประชันอ่างเก็บน้ำห้วยสะพานอ่างเก็บน้ำหนองกลางดงอ่างเก็บน้ำห้วยขุนจิตอ่างเก็บน้ำชากนออกและอ่างเก็บน้ำบ้านบึงซึ่งอ่างเก็บน้ำทั้ง 6 แห่งส่งน้ำเพื่อการประปาให้แก่เมืองพัทยาและพื้นที่

ใกล้เคียงโดยในช่วงปีที่ผ่านมาปริมาณน้ำอยู่ในเกณฑ์ปกติสามารถระบายไปใช้สนับสนุนกิจกรรมการเกษตรของจังหวัดได้เป็นอย่างดี

จากข้อมูลการสำรวจในปี พ.ศ. 2556 พบว่าชลบุรีมีพื้นที่เกษตรกรรมรวม 948,022 ไร่ หรือคิดเป็นเนื้อที่ร้อยละ 46 ของพื้นที่จังหวัดประกอบด้วยพื้นที่เพาะปลูกข้าว 130,622 ไร่ พืชไร่ 588,483 ไร่ พืชผัก 19,528 ไร่ ไม้ผลและไม้ยืนต้น 579,229 ไร่ และไม้ดอกไม้ประดับ 1,327 ไร่ เศรษฐกิจสำคัญที่มีการเพาะปลูกกันมากคือข้าวพืชไร่อ้อยมันสำปะหลังยางพาราและสับปะรดมีครัวเรือนเกษตรกร รวม 47,803 ครัวเรือนหรือคิดเป็นร้อยละ 6.44 ของครัวเรือนทั้งจังหวัด

จังหวัดชลบุรีมีเกษตรกรผู้เลี้ยงปศุสัตว์รวม 30,458 ครัวเรือนเป็นโคนม 2,785 ตัวโคเนื้อ 12,443 ตัวกระบือ 5,410 ตัวสุกร 257,715 ตัวแพะ 975 ตัวแกะ 26 ตัวไก่พื้นเมือง 493,558 ตัวไก่เนื้อ 3,510,678 ตัวไก่ไข่ 776,835 ตัว (จังหวัดชลบุรีได้ชื่อว่าเป็นจังหวัดที่เลี้ยงไก่มากที่สุดจังหวัดหนึ่งของประเทศไทย) เป็ดเนื้อ 756,026 ตัว เป็ดไข่ 218,076 ตัว ประกอบธุรกิจโรงฆ่าสัตว์ 250 แห่งและมีสหกรณ์โคนม 1 แห่งความพร้อมทางด้านเกษตรกรรมและสินค้าเครื่องใช้เหล่านี้สร้างสรรค์ให้ชลบุรีกลายเป็นจังหวัดแห่งเศรษฐกิจมั่งคั่งผู้คนอยู่ดีกินดีมีรายได้หล่อเลี้ยงในระดับครอบครัวและสังคมมองคร่อมอย่างพอเพียงนำไปสู่ความเป็น “เมืองแห่งเศรษฐกิจและเกษตรสมบูรณ์” ที่เป็นผลงานจากความอุตสาหะของคนเมืองชลบุรีทุกคน

### **ด้านประวัติเมืองชล<sup>1</sup>**

จังหวัดชลบุรีเป็นดินแดนที่ปรากฏขึ้นมาในหน้าประวัติศาสตร์ตั้งแต่สมัยทวารวดีขอมและสุโขทัยแต่เดิมเป็นเพียงเมืองเกษตรกรรมและชุมชนประมงเล็ก ๆ หลายเมืองกระจัดกระจายกันอยู่ห่าง ๆ โดยในทำเนียบศักดินาหัวเมืองสมัยอยุธยากำหนดให้ชลบุรีเป็นเมืองชั้นจัตวาส่วนแผนที่ไตรภูมิก็มีชื่อตำบลสำคัญของชลบุรีปรากฏอยู่เรียงจากเหนือลงใต้คือเมืองบางทรายเมืองบางปลาสร้อยเมืองบางพระเรือ (ปัจจุบันคือบางพระ) และเมืองบางละมุงแม้ว่าจะเป็นเพียงเมืองเล็ก ๆ แต่ก็อุดมไปด้วยทรัพยากรทั้งบนบกและในทะเลมีการทำไร่ทำนาทำสวนและออกทะเลมาแต่เดิมนอกจากนี้ยังมีการติดต่อกับชาวจีนที่ล่องเรือสำเภาเข้ามาค้าขายกับกรุงสยามด้วย

ดินแดนที่เรียกว่าจังหวัดชลบุรีมีผู้คนอาศัยอยู่มาตั้งแต่สมัยก่อนประวัติศาสตร์แล้วคือสามารถย้อนไปได้จนถึงยุคหินขัดเช่นบริเวณที่ลุ่มริมฝั่งแม่น้ำพานทองเคยมีมนุษย์ยุคหินใหม่อาศัยอยู่โดยชนกลุ่มนี้นิยมใช้ขวานหินขัดเพื่อการเก็บหาล่าไล่รวมถึงใช้ลูกปัดและกำไลภาชนะเครื่องปั้นดินเผา

<sup>1</sup> <http://www.chonburi.go.th/สวัสดิ์เมืองชล/ประวัติเมืองชล/tabid/60/language/en-US/Default.aspx>

ซึ่งมีลายที่เกิดจากการใช้เชือกทาบลงไปขณะดินยังไม่แห้งนอกจากนี้ยังพบเศษอาหารทะเลพวกหอยปู และปลาอีกด้วยเมื่อปี พ.ศ. 2522 ได้มีการขุดสำรวจที่ตำบลพนมดีอำเภอพนสนิมคมบรื่องรอยของชุมชนโบราณก่อนประวัติศาสตร์โคกพนมดีทำให้สันนิษฐานได้ว่าภายในเนื้อที่ 4,363 ตารางกิโลเมตรของชลบุรีอดีตเคยเป็นที่ตั้งเมืองโบราณที่มีความรุ่งเรืองถึง 3 เมืองได้แก่เมืองพระรถเมืองศรีพโล และเมืองพญาแระโดยอาณาเขตของ3เมืองนี้รวมกันเป็นจังหวัดชลบุรีในปัจจุบัน

### **เมืองพระรถ**

ในสมัยทวารวดีและสมัยลพบุรีประมาณ 1,400-700 ปี ก่อนบริเวณตำบลหน้าพระธาตุ อำเภอพนสนิมคมในปัจจุบันมีร่องรอยของเมืองใหญ่ชื่อ “เมืองพระรถ” ตั้งอยู่ในที่ราบลุ่มซึ่งแม่น้ำหลายสายไหลมาบรรจบกันเป็นแม่น้ำพานทองโดยสามารถใช้แม่น้ำสายนี้เป็นทางคมนาคมติดต่อกับเมืองศรีมโหสถในจังหวัดปราจีนบุรี (ปัจจุบันคือบริเวณบ้านสระมะเขือบ้านโคกวัดและบ้านหนองสะแก อำเภอศรีมโหสถ) จนไปถึงอำเภอรัฐประเทศไค้อีกทั้งยังมีเส้นทางเดินเท้าเชื่อมไปถึงจังหวัดระยองและจันทบุรีผ่านเมืองพญาแระซึ่งเป็นเมืองโบราณสำคัญอีกแห่งหนึ่งของชลบุรีเมืองพระรถจึงกลายเป็นศูนย์กลางการคมนาคมของชลบุรีในยุคนั้น

นอกจากนี้นักโบราณคดียังสำรวจพบว่าเมืองพระรถเป็นเมืองโบราณยุคเดียวกับเมืองศรีพโล หรือเก่ากว่าเล็กน้อยเนื่องจากปรากฏว่ามีทางเดินโบราณเชื่อมต่อสองเมืองนี้ในระยะทางประมาณ 20 กิโลเมตร

### **เมืองศรีพโล**

“เมืองศรีพโล” ตั้งอยู่บริเวณบ้านอุ้ตะเถาตำบลหนองไม้แดงอำเภอเมืองชลบุรีหน้าเมืองมีอาณาเขตจรดตำบลบางทรายในปัจจุบันเคยมีผู้ขุดพบโบราณวัตถุหลายอย่างเช่นพระพุทธรูปทองคำสัมฤทธิ์แก้วผลึกชั้นทองคำถ้วยชามสังคโลกคล้ายของสุโขทัยระเข้ปูนและก้อนศิลาที่มีรอยเท้าสุนัขเป็นต้นนักโบราณคดีสันนิษฐานว่าเมืองศรีพโลเป็นเมืองในสมัยขอมเรืองอำนาจแห่งภูมิภาคอุษาคเนย์และอาจจะมีอายุร่วมสมัยกับลพบุรีซึ่งอยู่หลังยุคอุ้ทองและก่อนยุคอยุธยาคือประมาณปี พ.ศ. 1600-1900

จากการขุดค้นทางโบราณคดีทำให้ทราบว่าตัวเมืองศรีพโลตั้งอยู่ใกล้กับปากน้ำบางปะกง โดยเมื่อประมาณ 600 ปีก่อนในสมัยสุโขทัยเมืองนี้มีฐานะเป็นเมืองท่าชายทะเลที่มั่งคั่งเปิดรับเรือสำเภาจากจีนกัมพูชาและเวียดนามให้มาจอดพักก่อนเดินทางต่อไปยังปากน้ำเจ้าพระยา (เป็นที่น่าเสียดายว่ากำแพงเมืองศรีพโลได้ถูกทำลายไปหมดสิ้นจากการก่อสร้างถนนสุขุมวิทจึงไม่เหลือร่องรอยทางโบราณคดีไว้ให้ศึกษา) ต่อมาในสมัยอยุธยาเมืองศรีพโลก็ค่อยๆหมดความสำคัญลงอาจเพราะปาก

แม่น้ำต้นเขินจากการพัฒนาสะสมของตะกอนจำนวนมากศาลประชาชนจึงย้ายถิ่นฐานลงมาสร้างเมืองใหม่ที่ “บางปลาสร้อย” ซึ่งก็คือ “เมืองชลบุรี” ในปัจจุบัน (วัดใหญ่อินทารามในตัวเมืองชลบุรีปัจจุบันยังปรากฏภาพจิตรกรรมฝาผนังการค้าขายระหว่างคนไทยจีนและฝรั่งบอกถึงบรรยากาศการค้าขายอันคึกคักในอดีต)

### **เมืองพญาเร่**

“เมืองพญาเร่” ตั้งอยู่ในเขตตำบลบ่อทองอำเภอบ่อทองเป็นเมืองยุคทวารวดีเช่นเดียวกับเมืองพระรถเมืองนี้ตั้งอยู่ในเขตที่สูงห่างจากเมืองพระรถประมาณ 32 กิโลเมตรลักษณะผังเมืองเป็นรูปวงรี 2 ชั้นชั้นแรกมีเส้นผ่าศูนย์กลางประมาณ 1,100 เมตรส่วนชั้นในประมาณ 600 เมตรโดยคูเมืองและคันดินของตัวเมืองชั้นนอกทางด้านเหนือยังคงปรากฏเห็นได้ชัดเจนในปัจจุบัน

เมืองพญาเร่มีการติดต่อกับเมืองพระรถอยู่เนื่อง ๆ โดยใช้คลองหลวงเป็นเส้นทางสัญจรปัจจุบันลำคลองนี้ยังคงอยู่โดยเป็นคลองสายสำคัญและมีความยาวที่สุดของจังหวัดชลบุรีทุกวันนี้การทำนาในอำเภอนันทนิคมและอำเภอนาทองยังคงอาศัยน้ำจากคลองนี้เนื่องจากมีแควหลายสายแตกสาขาออกไปแควใหญ่ที่สุดคือแควที่เกิดจากทิวเขาป่าแดง

### **สมัยกรุงศรีอยุธยา**

เมืองชลบุรีปรากฏเป็นหลักฐานในทำเนียบศักดินาหัวเมืองตราเมื่อ พ.ศ. 1919 มีฐานะเป็นเมืองจัตวาผู้รักษาเมืองคือ “ออกเมืองชลบุรีศรีมหาสมุทร” ศักดินา 2,400 ไร่ส่งส่วยไม้แดงในรัชกาลสมเด็จพระบรมราชาธิราช (ขุนหลวงพะงั่ว) ในปีพ.ศ. 2309 ขณะที่กรุงศรีอยุธยาถูกทัพพม่าล้อมอยู่นั้นกรมหมื่นเทพพิพิธซึ่งเป็นพระเจ้าลูกยาเธอองค์หนึ่งในพระบาทสมเด็จพระเจ้าอยู่หัวบรมโกศแต่ถูกเนรเทศไปลังกาได้กลับมาเกลี้ยกล่อมรวบรวมชายฉกรรจ์ทางหัวเมืองภาคตะวันออกได้แก่จันทบุรีระยองบางละมุงชลบุรีและปราจีนบุรีเข้าร่วมกองทัพอ้างว่าจะยกไปช่วยกรุงศรีอยุธยารบพม่าในครั้งนั้นชาวชลบุรีได้ให้การสนับสนุนเข้าร่วมทัพเป็นจำนวนมากจนกระทั่งเมืองชลบุรีแทบจะกลายเป็นเมืองร้าง

เมื่อกรมหมื่นเทพพิพิธยกไพร่พลไปตั้งมั่นที่ปราจีนบุรีแล้วจึงมีหนังสือกราบบังคมทูลพระเจ้าอยู่หัวเอกทัศณกรุงศรีอยุธยาขออาสาช่วยป้องกันพระนครแต่พระเจ้าอยู่หัวเอกทัศทรงพระราชดำริว่ากรมหมื่นเทพพิพิธเป็นคนมักใหญ่ใฝ่สูงจนถูกเนรเทศมาแล้วครั้งหนึ่งการที่มารีกระดมผู้คนเข้าเป็นกองทัพโดยพลการครั้งนี้ก็เป็นการทำผิดกฎหมายเทียรบาลจึงโปรดเกล้าฯ ให้ยกกองทัพจากกรุงศรีอยุธยาไปปราบกรมหมื่นเทพพิพิธจนบอบช้ำจากนั้นพม่ายังได้ส่งกองทัพเข้าโจมตี

กองทัพกรมหมื่นพิพิธจนแตกพ่ายจนกระทั่งกรุงศรีอยุธยาเสียแก่พม่าเมื่อ พ.ศ. 2310 ชาวชลบุรีได้ให้ความร่วมมือกับสมเด็จพระเจ้าตากสินมหาราชในการกอบกู้อิสรภาพอย่างใกล้ชิดจนสามารถกอบกู้เอกราชกลับคืนมาได้สำเร็จ

### **สมัยกรุงรัตนโกสินทร์**

สมัยพระบาทสมเด็จพระนั่งเกล้าเจ้าอยู่หัวรัชกาลที่ 3 พระอินทอาษาชาวเมืองเวียงจันทน์ได้พาชาวลาวจำนวนหนึ่งอพยพเข้ามาขอพึ่งพระบรมโพธิสมภารพระองค์จึงทรงโปรดเกล้าฯ ให้ไปตั้งถิ่นอาศัยอยู่ระหว่างเมืองชลบุรีและฉะเชิงเทรา (บริเวณเมืองพนัสนิคมในปัจจุบัน) ครั้นต่อมาสมัยรัชกาลที่ 4-6 พระมหากษัตริย์และพระบรมวงศานุวงศ์ของสยามได้เสด็จประพาสชลบุรีหลายหนเนื่องจากชลบุรีเป็นเมืองชายทะเลที่มีทัศนียภาพงดงามเหมาะแก่การพักผ่อนหย่อนใจอีกทั้งไม่ไกลจากกรุงเทพมหานครมากนัก

จนถึงปีพ.ศ. 2350 พระสุนทรโวหาร (สุนทรภู่) รัตนกวีของไทยได้เดินทางจากกรุงเทพมหานครไปเยี่ยมบิดาที่เมืองแกลงจังหวัดระยองได้เขียนไว้ในนิราศเมืองแกลงกล่าวถึงเมืองต่าง ๆ เมื่อเข้าถึงเขตจังหวัดชลบุรีตามลำดับจากเหนือไปใต้คือบางปลาสร้อยหนองมนบ้านไร่บางพระบางละมุงนาเกลือพิทยานาจอมเทียนห้วยขวางและหนองชะแก้ว (ปัจจุบันเรียกบ้านซากแก้วอยู่ในเขตอำเภอบางละมุงซึ่งเป็นทางที่จะไปอำเภอกาญจนบุรีจังหวัดระยองได้)

ในช่วงพ.ศ. 2437 รัชสมัยพระบาทสมเด็จพระจุลจอมเกล้าเจ้าอยู่หัวรัชกาลที่ 5 ได้ทรงเปลี่ยนแปลงระบบการปกครองราชอาณาจักรที่เป็นหัวเมืองเล็ก ๆ แบบโบราณยุบรวมเข้าด้วยกันให้อยู่ภายใต้บังคับบัญชาของกระทรวงมหาดไทยหน่วยงานเดียวดังมีบันทึกว่า “รวมหัวเมืองทางลำน้ำบางปะกงคือเมืองปราจีนบุรี 1 เมืองนครนายก 1 เมืองพนมสารคาม 1 เมืองฉะเชิงเทรา 1 รวม 4 หัวเมืองเป็นเมืองมณฑล 1 เรียกว่ามณฑลปราจีน” ตั้งที่ว่าการมณฑลเมืองปราจีนต่อเมื่อโอนหัวเมืองในกรมท่ามาขึ้นกระทรวงมหาดไทยจึงย้ายที่ทำการมณฑลลงมาตั้งที่เมืองฉะเชิงเทราเพราะขยายอาณาเขตมณฑลต่อไปทางชายทะเลรวมเมืองพนัสนิคมเมืองชลบุรีและเมืองบางละมุงเพิ่มให้อีก 3 รวมเป็น 7 เมืองด้วยกันแต่คงเรียกชื่อว่ามีมณฑลปราจีนอยู่ตามเดิม

ครั้นถึงช่วงปีพ.ศ. 2458 ในสมัยรัชกาลที่ 6 ได้ทรงรวมมณฑลจัดตั้งขึ้นเป็น “ภาค” โดยมีอุปราชเป็นผู้ปกครองมีอำนาจเหนือสมุหเทศาภิบาลมีด้วยกัน 4 ภาคคือภาคพายัพภาคปักษ์ใต้ภาคอีสานและภาคตะวันตกสำหรับภาคกลางให้คงเป็นมณฑลอยู่อย่างเดิมเรียกว่ามณฑลอยุธยา มีอุปราชปกครองแทนสมุหเทศาภิบาลการปกครองหัวเมืองแบบแบ่งเป็นภาคและมีตำแหน่งอุปราชเช่นนี้ยกเลิกเมื่อวันที่ 31 มีนาคม 2468 ในสมัยรัชกาลที่ 7 โดยกลับไปใช้ในลักษณะเป็นมณฑลอยู่อย่างเดิมใน

ลักษณะที่มีจำนวนมากถึง 20 มณฑลและภายใน 10 ปีต่อมาคือก่อนพ.ศ. 2475 ได้ยุบลงเหลือเพียง 10 มณฑลเป็นครั้งสุดท้าย

### **สรุปความเป็นมาของจังหวัดชลบุรี**

1) ยุคก่อนกรุงศรีอยุธยาพื้นที่ซึ่งปัจจุบันเป็นจังหวัดชลบุรีมีเมืองศรีพโลและเมืองพระรถตั้งอยู่แล้วโดยทุกวันนี้ยังมีหลักฐานความเป็นเมืองบางอย่างปรากฏชัดอยู่

2) ยุครุ่งศรีอยุธยาเมืองศรีพโลและเมืองพระรถอาจเสื่อมไปแล้วและมีชุมชนที่รวมกันอยู่หลายจุดในลักษณะเป็นบ้านเมืองอาทิบางทรายบางปลาสร้อยบางพระเรือบางละมุง ฯลฯ

3) ยุครุ่งรัตนโกสินทร์แบ่งเป็น 3 ช่วงย่อย ๆ ได้แก่

ช่วงแรก (ก่อนพ.ศ. 2440 หรือ ร.ศ. 115) จังหวัดชลบุรียังไม่เกิดขึ้นแต่ได้มีเมืองต่าง ๆ ในพื้นที่เกิดขึ้นแล้วคือเมืองบางปลาสร้อยเมืองพนัสนิคมและเมืองบางละมุง

ช่วงสอง (หลังพ.ศ. 2440-2475) ขณะนั้นคำว่า “จังหวัด” มีใช้แห่งเดียวในราชอาณาจักรคือจังหวัดกรุงเทพมหานครเข้าใจว่าคำว่า “เมืองชลบุรี” มีชื่อเรียกในช่วงนี้โดยมีอำเภอบางปลาสร้อย

(ที่ตั้งตัวเมือง) อำเภอบางพลีอำเภอบางละมุงและอำเภพนัสนิคมอยู่ในเขตการปกครองระยะต้นต่อมาในระยะหลังปีพ.ศ. 2460 จึงมีอำเภศรีราชาและอำเภออื่น ๆ เกิดขึ้นรวมกันอยู่ในเขตเมืองชลบุรี

ช่วงสาม (ตั้งแต่พ.ศ. 2475 จนถึงปัจจุบัน) มีการเปลี่ยนแปลงรูปการปกครองประเทศครั้งใหญ่จากระบอบสมบูรณาญาสิทธิราชเป็นระบอบประชาธิปไตยโดยพระราชบัญญัติระเบียบราชการบริหารแห่งราชอาณาจักรสยามพ.ศ. 2476 ได้ยกเลิกเขตการปกครองแบบ “เมือง” ทั่วราชอาณาจักรแล้วตั้งขึ้นเป็น “จังหวัด” แทนโดยมีข้าหลวงประจำจังหวัดเป็นผู้ปกครองบังคับบัญชาเมืองชลบุรีจึงกลายเป็นจังหวัดชลบุรีและเปลี่ยนข้าหลวงประจำจังหวัดเป็นผู้ว่าราชการจังหวัด

### **ที่ตั้งและอาณาเขต<sup>2</sup>**

จังหวัดชลบุรีตั้งอยู่ในภาคตะวันออกของประเทศไทยหรือริมฝั่งทะเลตะวันออกของอ่าวไทยประมาณเส้นรุ้งที่ 12 องศา 30 ลิปดา-13 องศา 43 ลิปดาเหนือและเส้นแวงที่ 100 องศา 45 ลิปดา-101 องศา 45 ลิปดาตะวันออกระยะทางจากกรุงเทพมหานครตามเส้นทางหลวงแผ่นดิน

<sup>2</sup><http://www.chonburi.go.th/สวัสดิ์เมืองชล/ที่ตั้งและอาณาเขต/tabid/62/language/en-US/Default.aspx>





ปัจจุบันชลบุรีมีประชากรประมาณ 1,364,002 คน ประชากรแฝงประมาณ 1,500,000 คน ซึ่งส่วนหนึ่งเป็นผู้โยกย้ายเข้ามาทำงานในภาคอุตสาหกรรมต่าง ๆ ที่ขยายตัวอย่างต่อเนื่อง ทว่าเมื่อพูดถึงผู้คนพื้นถิ่นจริง ๆ ของชลบุรีแล้ว จะพบว่าคนชลบุรีมีอาชีพผูกพันอยู่กับท้องทะเล ไร่ ทำปศุสัตว์ และทำเหมืองแร่ โดยลักษณะนิสัยของคนเมืองชลดั้งเดิมได้ชื่อว่าเป็นคนจริง ใช้ชีวิตเรียบง่าย ประหยัดอดออม เอาการเอางาน หนักเอาเบาสู้ง มีความเป็นมิตร และพร้อมต้อนรับผู้มาเยือนเสมอ แม้ทุกวันนี้สภาพบ้านเมืองของชลบุรีจะเจริญรุดหน้าไปมาก อีกทั้งมีผู้คนต่างถิ่นโยกย้ายเข้ามาอาศัยผสมกลมกลืนกับชนดั้งเดิม ทว่าคนเมืองชลก็ยังคงรักษาขนบธรรมเนียมและประเพณีอันดีงามของตนเอาไว้อย่างเหนียวแน่น สะท้อนออกมาในรูปแบบงานเทศกาลประจำปีต่าง ๆ ไม่ว่าจะเป็นงานบุญกลางบ้านและงานเครื่องจักสานพนัสนิคม งานประเพณีวันไหล (งานก่อดวงพระทรายวันไหล) ในช่วงหลังวันสงกรานต์ งานประเพณีกองข้าวอำเภอศรีราชา งานประเพณีวิ่งควายอันคึกคักสนุกสนาน รวมถึงงานแห่พระพุทธรูปศักดิ์และงานกาชาดชลบุรี เป็นต้น เหล่านี้ล้วนแสดงให้เห็นถึงเอกลักษณ์ความโดดเด่นของคนชลบุรีได้อย่างชัดเจน

คนเมืองชลในปัจจุบันนับถือศาสนาพุทธมากถึง 97 เปอร์เซ็นต์ ส่วนที่เหลือนับถือศาสนาคริสต์ อิสลาม และอื่น ๆ โดยผสมผสานความเชื่อความศรัทธาในสิ่งศักดิ์สิทธิ์เข้าไว้ในศาสนาที่ตนนับถือด้วย เช่น เมื่อถึงช่วงเทศกาลกินเจประมาณเดือนตุลาคมของทุกปี ผู้คนที่ศรัทธาก็จะพากันนุ่งขาวห่มขาว งดการบริโภคเนื้อสัตว์ แล้วเดินทางไปร่วมสวดมนต์บำเพ็ญทานยังโรงเจต่าง ๆ ทั่วจังหวัดชลบุรี หรืออีกตัวอย่างหนึ่งที่เห็นได้ชัดเจนก็คือ คนเมืองชลมักเดินทางไปที่เขาสามมุข เพื่อสักการะและขอพรจากเจ้าแม่สามมุข บริเวณเขาสามมุขซึ่งไม่ห่างจากหาดบางแสนและอ่างศิลา สองตัวอย่างนี้คือความเชื่อของชาวจีนที่ผสมผสานรวมเป็นเนื้อเดียวกับความศรัทธาท้องถิ่น จนไม่สามารถแยกออกจากกันได้

ชลบุรีเป็นย่านชุมชนจีนที่ใหญ่ที่สุดในภาคตะวันออก คนจีนในชลบุรีส่วนใหญ่เป็นเชื้อสายแต้จิ๋ว ซึ่งเชี่ยวชาญการค้าและมีบทบาทสำคัญในเรื่องเศรษฐกิจ ประมง อุตสาหกรรม เกษตรกรรม และเข้ามาตั้งถิ่นฐานในช่วงต้นรัตนโกสินทร์ (รัชกาลที่ 2-3) อยู่แถบชายทะเลเมืองบางปลาสร้อย ทำการค้าและประมงอย่างกว้างขวางจนมีเหลือส่งออกไปยังต่างประเทศ อีกทั้งเป็นผู้นำอ้อยเข้ามาปลูกและริเริ่มอุตสาหกรรมน้ำตาลทรายแถบอำเภอบ้านบึง อำเภอบ้านนา และอำเภอบ้านนาสาร ส่วนคนจีนที่อพยพเข้ามาในสมัยรัชกาลที่ 5 มักทำอาชีพปลูกผักและเลี้ยงเป็ดอยู่ในบริเวณเดียวกัน สำหรับชนชาวลาวนั้นอพยพเข้ามาช่วงรัชกาลที่ 3 มีอาชีพทำไร่ ทำนา และมีความสามารถพิเศษในการทำหัตถกรรมจักสาน ส่วนชาวมุสลิมอพยพเข้ามาตั้งแต่สมัยอยุธยา ปัจจุบันมีอาชีพทำสวนผลไม้ ไร่มันสำปะหลัง และค้าขายในตลาด เป็นกลุ่มที่เคร่งครัดในประเพณีและศาสนา

ทุกวันนี้ ชลบุรีได้ก้าวผ่านยุคแห่งการพัฒนา จนสามารถบรรลุถึงความเพียบพร้อม ทั้งในแง่ของทรัพยากรธรรมชาติ การท่องเที่ยว อุตสาหกรรม การเกษตร วิถีชีวิต และสามารถ รักษาวัฒนธรรมอันดีงามของท้องถิ่นไว้ได้อย่างสมบูรณ์ กลายเป็นเมืองชายทะเลที่มีเสน่ห์ น่าเที่ยว น่าลงทุน และมีความปลอดภัยสูง

ศักยภาพและความโดดเด่นในหลายด้านของเมืองชลทั้งหมดดังกล่าว จึงกลายเป็นต้นทุนที่ มั่งคั่งเพื่อการพัฒนาอย่างต่อเนื่อง ส่งผลให้ชลบุรีกลายเป็น “เพชรน้ำเอกแห่งบูรพาทิศ” ที่พร้อม เปิดประตูออกสู่สังคมโลกได้อย่างสมภาคภูมิ

### นโยบายองค์การบริหารส่วนจังหวัดชลบุรี

นับเป็นความได้เปรียบของจังหวัดชลบุรีที่ตั้งอยู่ในจุดยุทธศาสตร์ของประเทศและ ของ ภูมิภาคอาเซียนที่ได้รับความสนใจทั้งจากภาครัฐ เอกชน ผู้ประกอบการและนักลงทุน ทั้งในและ ต่างประเทศที่ตัดสินใจเลือกที่จะใช้เป็นฐานในการพัฒนาศักยภาพให้ กับประเทศ ทำให้เกิดการลงทุน ในโครงสร้างพื้นฐานและระบบสาธารณูปโภคทั้งในโครงการขนาด เล็ก ขนาดกลาง และขนาดใหญ่ ทั้ง การขยายท่าเรือน้ำลึก การพัฒนานิคมอุตสาหกรรม การขยายโครงข่ายระบบจ่ายกระแสไฟฟ้า อีกทั้ง ยังเป็นทำเลที่ดีในการประกอบกิจการ การดำเนินธุรกิจและลงทุนในลักษณะต่าง ๆ เช่น โรงงาน อุตสาหกรรม ธุรกิจพลังงาน ธุรกิจการจัดเก็บและขนส่งสินค้า ธุรกิจการสื่อสาร ธุรกิจเอสเอ็มอีที่ เกี่ยวเนื่องกับอุตสาหกรรมการผลิตและการท่องเที่ยว เป็นต้น ส่งผลกระทบในแง่บวกทั้งในด้าน เศรษฐกิจที่เกิดจากภาคการเกษตร ภาคอุตสาหกรรมและการผลิต การจ้างแรงงานที่สามารถสร้าง รายได้ที่สูงเพียงพอต่อค่าครองชีพ ประกอบกับจังหวัดชลบุรีมีภูมิประเทศทั้งภูเขา ทะเล และ ทรัพยากรอันอุดมสมบูรณ์ ธรรมชาติและชายหาดที่สวยงามใกล้กับกรุงเทพฯ และสนามบินสุวรรณภูมิ สะดวกต่อการเดินทาง ทำให้สามารถสร้างเม็ดเงินจากการท่องเที่ยวและบริการจากนักท่องเที่ยวที่มา เยือนได้อีกทาง แต่อย่างไรก็ตาม บนความได้เปรียบเรายังคงปฏิเสธไม่ได้ว่าจังหวัดชลบุรียังจำเป็นต้อง ได้รับการพัฒนา และแก้ไขปัญหา เพื่อนำพาจังหวัดชลบุรีและพี่น้องชาวชลบุรีทุกท่านก้าวข้าม อุปสรรค ร่วมกันขจัดปัญหาความเดือดร้อน ร่วมกันสร้างสรรค์ระบบเศรษฐกิจที่แข็งแกร่ง สร้างสรรค์ สังคมแห่งคุณภาพการสร้างรายได้ที่ดีจากการประกอบอาชีพ มีความปลอดภัยในชีวิตและทรัพย์สิน มี สุขภาพพลานามัยที่แข็งแรง ร่วมใส่ใจดูแลรักษาสิ่งแวดล้อมและปกป้องหวงแหน ตลอดจนการใช้ ทรัพยากรธรรมชาติอย่างรู้คุณค่า พัฒนาชลบุรีไปสู่เป้าหมายและประสบความสำเร็จด้วยกัน...ต่อไป ตามคำมั่นที่ว่า

“พัฒนาเมืองชล สร้างคน สร้างเศรษฐกิจ”

เพื่อเป็นการเตรียมความพร้อมและวางรากฐานการพัฒนาและแก้ไขปัญหาอันแข็งแกร่ง  
 อย่างเป็นระบบ ด้วยนโยบาย ชลบุรี สร้างสรรค์...สู่สากล 7 ยุทธศาสตร์ 9 นโยบายสร้างสรรค์  
 ดังต่อไปนี้

นโยบายที่ 1

- ...ด้านความสัมพันธ์และการประสานงานท้องถิ่น

นโยบายที่ 2

•...ด้านเศรษฐกิจสร้างสรรค์ “ส่งเสริมการลงทุน สนับสนุนภาคอุตสาหกรรมและการผลิต  
 ภาคเกษตรภาคธุรกิจและบริการ ยกกระดับฝีมือแรงงาน สร้างรากฐานอาชีพ ลดรายจ่ายและกระจาย  
 รายได้ให้ทั่วถึงทุกชุมชน

นโยบายที่ 3

- ...ด้านปัญหาสุขภาพจิต อาชญากรรม ความปลอดภัยในชีวิตและทรัพย์สิน

นโยบายที่ 4

- ...ด้านสังคม การศึกษา และสุขภาพ

นโยบายที่ 5

- ...ด้านโครงสร้างพื้นฐานและสาธารณูปโภค

นโยบายที่ 6

- ...ด้านการคมนาคมและขนส่ง

นโยบายที่ 7

- ...ด้านทรัพยากรธรรมชาติและสิ่งแวดล้อม

นโยบายที่ 8

- ...ด้านผังเมืองและการจัดการ “ชลบุรี ซิตี้สเคป”

นโยบายที่ 9

•...ด้านการท่องเที่ยวและกีฬา “ส่งเสริมการท่องเที่ยวให้มีคุณค่า เร่งรัดพัฒนาสังคมกีฬา  
 ก้าวสู่เมืองกีฬาอาชีพ”

**วิสัยทัศน์**

“เป็น องค์กรหลักในการประสานความร่วมมือภาคีทุกภาคส่วน สู่การเป็นเมืองท่องเที่ยว  
 ครบวงจร ที่ได้มาตรฐานสากล และพัฒนาเศรษฐกิจ การศึกษา กีฬา สุขภาพ สิ่งแวดล้อม แบบบูรณา  
 การโดยท้องถิ่น เป็นกลไกสำคัญ เพื่อขับเคลื่อนสู่การพัฒนาอย่างยั่งยืน”

**พันธกิจ**

- ...เสริมสร้างและปรับปรุงโครงสร้างพื้นฐานเพื่อการพัฒนาคุณภาพชีวิตของประชาชน
- ...ส่งเสริมอาชีพและเพิ่มรายได้ให้แก่ประชาชน
- ...ส่งเสริมการจัดการศึกษา การให้บริการการศึกษาขั้นพื้นฐานอย่างทั่วถึง
- ...เสริมสร้างการมีส่วนร่วมของประชาชน องค์กรเอกชน อปท.ในการอนุรักษ์ฟื้นฟูทรัพยากรธรรมชาติและสิ่งแวดล้อมให้ยั่งยืน
- ...สนับสนุนช่วยเหลือให้ประชาชนมีความปลอดภัยในชีวิตและทรัพย์สิน การป้องกันแก้ปัญหาสังคมยาเสพติดและโรคเอดส์
- ...เสริมสร้างความร่วมมือในการกำจัดขยะมูลฝอยแบบบูรณาการ และการจัดระบบบำบัดน้ำเสียในชุมชน
- ...ส่งเสริมและสนับสนุนกิจกรรม รวมทั้งช่องทางในการขยายตัวทางการค้า การท่องเที่ยว และกีฬา

#### กลยุทธ์ในการพัฒนา

- ...เพื่อพัฒนาเศรษฐกิจของจังหวัดชลบุรีให้มีการขยายตัวอย่างเพียงพอต่อการ สร้างงาน และสร้างรายได้ รวมทั้งเสริมสร้างความเข้มแข็งของชุมชนและเครือข่ายชุมชนให้เกิดการเชื่อมโยงพัฒนาชนบทและเมืองอย่างยั่งยืน สามารถพึ่งตนเองได้
- ...เพื่อให้เกิดการเปลี่ยนแปลงและสร้างคุณค่าที่ดีในสังคมไทยบนพื้นฐานของการ อนุรักษ์ วัฒนธรรม และเอกลักษณ์ของความเป็น ไทย สามารถสร้างคนให้เป็นคนดี คนเก่ง ถึงพร้อมด้วย คุณธรรม จริยธรรม และมีระเบียบวินัย
- ...เพื่อเสริมสร้างคุณภาพชีวิตของคนทุกคนให้มีสุขภาพพลานามัยสมบูรณ์แข็งแรง มี กระบวนการเรียนรู้อย่างต่อเนื่อง สร้างระบบ คู่ปกครองความมั่นคงทางสังคม รวมทั้งให้ชุมชนมีส่วนร่วมในการพัฒนาเศรษฐกิจ สังคม และการเมือง
- ...เพื่อพัฒนาการศึกษาของเยาวชนในจังหวัดชลบุรีให้ก้าวหน้า ทันสมัย เหมาะสมกับ ภาวะการณ์ในปัจจุบัน
- ...เพื่อให้การใช้ประโยชน์และการจัดการทรัพยากรธรรมชาติและสิ่งแวดล้อม ให้เอื้อต่อ การพัฒนาเศรษฐกิจและการท่องเที่ยว เพื่อให้ คนและธรรมชาติอยู่ด้วยกันอย่างสมดุลและยั่งยืน
- ...เพื่อให้เกิดการบริหารจัดการที่ดี มีประสิทธิภาพ มีความโปร่งใส สามารถตรวจสอบได้ เปิดโอกาสให้ประชาชนมีส่วนร่วมในการ ร่วมกันคิด ร่วมกันทำและร่วมกันรับผิดชอบ เพื่อพัฒนา บุคลากรในองค์กรเป็นบุคลากรยุคใหม่สามารถนำพาองค์กรไปสู่องค์กร ยุคใหม่และ สามารถบริหารจัดการ องค์กรด้วยระบบการบริหารสมัยใหม่ได้เป็นอย่างดี

## 2.4 ผลិតภักณ์ท์ OTOP เมืองชลบุรี

ที่มาของศูนย์ OTOP สวนสาธารณะเฉลิมพระเกียรติ สวนหลวง ร.9 อบจ.ชลบุรี

จากยุทธศาสตร์การพัฒนาหนึ่งตำบล หนึ่งผลิตภักณ์ท์ (OTOP) ของจังหวัดชลบุรี รวมถึงภารกิจและอำนาจหน้าที่ขององค์การบริหารส่วนจังหวัดชลบุรี ในการส่งเสริมและสนับสนุนผลิตภักณ์ท์ OTOP จังหวัดชลบุรี ให้เกิดการพัฒนาด้านผลิตภักณ์ท์ ด้านบรรจุภักณ์ท์ ให้มีรูปแบบที่เหมาะสมและทันสมัยเป็นที่ต้องการของตลาด มีศักยภาพเชิงพาณิชย์ เพิ่มช่องทางการจำหน่ายให้มากขึ้น รวมถึงการส่งเสริมประชาสัมพันธ์ผลิตภักณ์ท์ OTOP จังหวัดชลบุรี ให้เป็นที่รู้จักอย่างกว้างขวางในทุกภาคส่วน ตลอดจนมีสถานที่จำหน่ายที่เป็นศูนย์ OTOP ประจำเพื่อรองรับการเจริญเติบโตของผลิตภักณ์ท์ OTOP จังหวัดชลบุรี

องค์การบริหารส่วนจังหวัดชลบุรี ได้ตอบสนองนโยบายของรัฐบาลและส่งเสริมยุทธศาสตร์การพัฒนาหนึ่งตำบล หนึ่งผลิตภักณ์ท์ (OTOP) ของจังหวัดชลบุรี จึงได้จัดทำโครงการก่อสร้างศูนย์ OTOP อบจ.ชลบุรี ขึ้น

### วัตถุประสงค์

- ...เพื่อส่งเสริมยุทธศาสตร์การพัฒนาหนึ่งตำบล หนึ่งผลิตภักณ์ท์ (OTOP) ของจังหวัดชลบุรี
- ...เพื่อส่งเสริมช่องทางการจำหน่ายผลิตภักณ์ท์ OTOP ให้เพิ่มมากขึ้น
- ...เพื่อรองรับการเจริญเติบโตของผลิตภักณ์ท์ OTOP จังหวัดชลบุรี



ภาพที่ 2-1 แผนภูมิประเภทผลิตภักณ์ท์ OTOP ของจังหวัดชลบุรี

## 2.4.1 ประเภทของสินค้าโอท็อป

### ....2.4.1.1 ตัวอย่างบรรจุภัณฑ์ กล้วยอบแผ่น



#### ภาพที่ 2-2 ตัวอย่างบรรจุภัณฑ์ กล้วยอบแผ่น

ที่มา : [www.otop5star.com](http://www.otop5star.com)

**ประวัติความเป็นมา:** หนองมนเป็นแหล่งแปรรูปพืชเกษตรที่มีชื่อเสียงแห่งหนึ่งในประเทศไทย กล้วยน้ำว้าเป็นพืชเศรษฐกิจที่ปลูกมากในจังหวัดชลบุรี ยามผลผลิตออกมามาก ทำให้ราคาตกต่ำ สร้างปัญหาเกิดแก่เกษตรกร ทางบริษัทจึงมีแนวคิดช่วยเหลือเกษตรกร จึงได้นำภูมิปัญญาท้องถิ่นแต่ดั้งเดิมที่มีการแปรรูปกล้วยมาทำการต่อยอดโดยใช้เทคโนโลยีสมัยใหม่มาใช้ในการผลิตเป็นการสร้างมูลค่าเพิ่มแก่สินค้าเกษตรอีกทั้งยังเป็นการสร้างงานอีกด้วย

**กระบวนการขั้นตอนการผลิต:** กล้วยสุกล้างทั้งผล คัดขนาด ตัดแต่งแบ่งชิ้น วางลงบล็อกเข้าเครื่องระบบไฮดรอลิกนำเข้าอบในตู้อบร้อน อบแห้ง เก็บใส่ภาชนะมีฝาปิด รอบรรจุลงซองที่ทันสมัย

**จุดเด่นของผลิตภัณฑ์:** ผลิตภัณฑ์กล้วยน้ำว้า ที่มีประโยชน์ต่อร่างกาย

**ปริมาณการผลิต:** วันละ 300 กิโลกรัม

**ราคา:** ซองขนาด 60 กรัม ราคา 11 บาท

**สถานที่จำหน่าย:** 37 ถนนเนตรดี ต.แสนสุข อ.เมืองชลบุรี จ.ชลบุรี 038746161

ร้านเซเว่นอีเลฟเว่น, แหล่งท่องเที่ยวต่าง, ส่งออกต่างประเทศ, จำหน่ายเองที่หนองมน

### 2.4.1.2 ตัวอย่างบรรจุภัณฑ์ ของตะวันออกหมูหยอง



ภาพที่ 2-3 ตัวอย่างบรรจุภัณฑ์ ของตะวันออกหมูหยอง

ที่มา : [www.otop5star.com](http://www.otop5star.com)

**ประวัติความเป็นมา:** เริ่มทำมาตั้งแต่ปี พ.ศ.2520 ได้ผลิตหมูหยองมาเรื่อย ๆ และมีการบรรจุภัณฑ์หลายขนาด เพื่อตอบสนองความต้องการของลูกค้า เมื่อพอเกิดวิกฤตค่าเงินบาทลอยตัวจึงได้ขยายการผลิตออกมาเป็นหมูแผ่น ข้าวตังหน้าหมูหยอง ข้างเกรียบหมูหยอง ข้างแต่นหมูหยอง ทองม้วนหมูหยอง และได้รับ อย.มาตลอด เมื่อให้มีการขอ ออย.เลขสิทธิหลักก็ได้ทำการขอและได้ผ่านการรับรองจาก อย. และได้รับป้าย clean food good taste

**กระบวนการขั้นตอนการผลิต:** นำเนื้อหมูสดจากตลาดสดใน อ.เมืองชลบุรี มาต้มจนสุก และนำหมูมาบีบให้แตก นำมาผัดผสมกับซอสปรุงรส น้ำตาล นำปลาจนแห้ง แล้วจึงนำมาใส่ถังปั่น เพื่อคั่วให้หมูกรอบ จึงนำหมูหยองมาใส่บรรจุและปิดผนึกเรียบร้อยแล้ว

**จุดเด่นของผลิตภัณฑ์:** ได้รับ อย.จากกระทรวงสาธารณสุข และได้ป้าย clean food good taste รสชาติดี มีคุณภาพ ได้รับรองความอร่อยจาก “เป็บพิสคาร บรรจุภัณฑ์มีสีสันสดใส ดูน่ารับประทาน

**ปริมาณการผลิต:** วันละ 100 กก.

**ราคา:** ตั้งแต่ 10 – 180 บาท หมูหยองราคา กก.ละ 320 บาท

**สถานที่จำหน่าย:** 91/70 ม.3 ถ.สุขุมวิท ต.บ้านสวน อ.เมืองชลบุรี จ.ชลบุรี 038283162

**สนใจสั่งซื้อ:** หรือขอข้อมูลเพิ่มเติมได้ที่ ตะวันออกหมูหยอง (ใกล้ห้างสรรพสินค้าโลตัสชลบุรี) เลขที่ 91/70 ม.3 ถ.สุขุมวิท อ.เมืองชลบุรี จ.ชลบุรี 20000

### 2.4.1.3 เรือจำลองสักทอง



ภาพที่ 2-4 เรือจำลองสักทอง เรือนไทยประดิษฐ์จากกระดาษ

**ประวัติความเป็นมา:** เรือแมร์รี่ โรส (Marry Rose) เป็นเรือรบอังกฤษ ที่ทำสงครามใน เกาะแมนฮัตตัน Manhattan) เป็นเกาะหนึ่งในเมืองนิวยอร์ก ล้อมรอบด้วยแม่น้ำ Hatson, East Halemราว ค.ศ.1800 เป็นเรือรบของพระเจ้าเฮนรี่ที่ 8 (King Henry 8 th ) การ ผสมผสานเรือรบอังกฤษกับภูมิปัญญาไทย ได้ผลิตเรือโยตามภูมิเดิมเป็นเรือฉลอม กระแสขง แล้วได้ประยุกต์ผลิตเรือต่างชาติเพื่อกลุ่มลูกค้าไทยที่นิยมของต่างประเทศมาอุดหนุน

**กระบวนการขั้นตอนการผลิต:** เตรียมแบบ ไม้สักทองตามอัตราส่วน แล้ววางกระดูกงู กง เรือ ขึ้นกระดานข้างเรือพร้อมอุปกรณ์ภายในตัวเรือ เสากระโดง เตรียมผ้าไหม ผ้าดิบ นำมา เย็บเป็นใบเรือ เชือกขึงเสากระโดงและใบเรือ เมื่อตัวเรือเสร็จ นำกระดาษทรายเบอร์ 4,3,2,1,0 มาขัดตามลำดับจนประณีตแล้วพ่นแล็กเกอร์เคลือบเงา ทำฐานเรือ และบรรจุ ภัณฑ์

**จุดเด่นของผลิตภัณฑ์:** เป็นไม้สักทองที่ผ่านการอบ รีด เก็บรักษาได้นาน จุดสำคัญของไม้ สักทอง ปลูก มอดไม่กิน ผลิตตามมาตรฐานที่ย่อ ประณีต

**ปริมาณการผลิต:** 10-30 ลำ/เดือน

**ราคา:** 1,500 – 25,000 บาท (ตามความยากง่าย)

**สถานที่จำหน่าย:** 6 ต.บ้านบึง อ.บ้านบึง จ.ชลบุรี 038444599

สนใจสั่งซื้อ หรือขอข้อมูลเพิ่มเติมได้ที่ กลุ่มงานหัตถศิลป์ อ.บ้านบึง จ.ชลบุรี



#### 2.4.1.4 แจกกันจักสานไม้ไผ่หุ้มเซรามิก



ภาพที่ 2-5 ตัวอย่างแจกกันจักสานไม้ไผ่หุ้มเซรามิก

ที่มา : [www.otop5star.com](http://www.otop5star.com)

**ประวัติความเป็นมา:** เป็นงานจักสานที่เริ่มทำกันภายในครอบครัว โดยมีคุณพ่อ คุณแม่ เป็นผู้ริเริ่ม รวมทั้งพยายามปลูกฝังให้ลูก ๆ เกิดความชำนาญในการจักสาน ต่อมาลูก ๆ ได้มีความคิด พัฒนางานจักสาน จากงานหยาบมาเป็นจักสานไม้ไผ่หุ้มเซรามิก ให้มีรูปแบบลายดอก ดูสวยงาม ประณีต จนได้รับความนิยมจากลูกค้าจำนวนมากจนผลิตไม่ทันตามความต้องการของลูกค้า

**กระบวนการขั้นตอนการผลิต:** นำไม้ไผ่มาจักตอก ทำเป็นเส้นเล็ก และย้อมสีตามความต้องการแล้วนำมาสานหุ้มเซรามิก

**จุดเด่นของผลิตภัณฑ์:** สวยงาม ฝีมือประณีต คงทน สีไม่ลอก และแข็งแรง

**ปริมาณการผลิต:** 40 ใบต่อเดือน

**ราคา:** ขนาดสูง 13 นิ้ว ส่งราคา 2,200 บาท ปลีก 2,500 บาท

**สถานที่จำหน่าย:** 52/2 ม.2 ต.หนองปรือ อ.พนัสนิคม จ.ชลบุรี 01-9914062

ศูนย์แสดงและจำหน่ายผลิตภัณฑ์พื้นเมือง อำเภอพนัสนิคม

สนใจสั่งซื้อ หรือขอข้อมูลเพิ่มเติมได้ที่ ศูนย์แสดงและจำหน่ายผลิตภัณฑ์พื้นเมือง อำเภอพนัสนิคม 01-9914062, 09-7540076

#### 2.4.1.5 งานจักสานพนักสนิม



ภาพที่ 2-6 ตัวอย่างผลิตภัณฑ์ งานจักสานพนักสนิม

ที่มา : [www.otop5star.com](http://www.otop5star.com)

**ประวัติความเป็นมา:** เป็นงานจักสานที่เริ่มทำกันภายในครอบครัว โดยมีคุณพ่อ คุณแม่ เป็นผู้ริเริ่ม รวมทั้งพยายามปลูกฝังให้ลูก ๆ เกิดความชำนาญในการจักสาน ต่อมาลูก ๆ ได้มีความคิดพัฒนางานจักสาน จากงานหยาบมาเป็นจักสานไม้ไผ่หุ้มเซรามิค ให้มีรูปแบบลายดอก ดูสวยงามประณีต จนได้รับความนิยมจากลูกค้าจำนวนมากจนผลิตไม่ทันตามความต้องการของลูกค้า

**กระบวนการขั้นตอนการผลิต:** เครื่องจักสานพนักสนิม เป็นมรดกทางวัฒนธรรมที่สืบสานต่อจากบรรพบุรุษชาวลาว มีชื่อเป็นที่รู้จักกันในความประณีต โดยเฉพาะของพื้นบ้าน คือ กระจาดและฝาชี

**จุดเด่นของผลิตภัณฑ์:** การผลิตเครื่องจักสานซึ่งออกแบบสวยงาม ลวดลายละเอียดเป็นพิเศษ ส่งไปจำหน่ายที่ศูนย์ศิลปาชีพสวนจิตรลดา

**สถานที่จำหน่าย:** แหล่งผลิตใหญ่อยู่ที่ตำบลไร่หลักทอง ห่างจากตัวอำเภอตามเส้นทางไปฉะเชิงเทรา 4 กิโลเมตร มีจำหน่ายที่ ตลาดจักสาน บริเวณถนนเกาะแก้ว หลังตลาดสด

เทศบาล (ตลาดเก่า) นอกจากนี้ ที่ศูนย์ส่งเสริมฝีมือการจักสานด้วยไม้ไผ่ ตามโครงการพระราชดำริ

สรุป จากการทบทวนวรรณกรรมในภาพรวมการสร้างอัตลักษณ์ที่สามารถพัฒนาได้หลายมิติ ไม่ว่าจะเป็นสีจากธรรมชาติ หรือทางวิทยาศาสตร์ ฟิสิกส์ สถาปัตยกรรมสิ่งแวดล้อม วิถีชีวิต ภูมิปัญญา วัฒนธรรม ล้วนแล้วแต่มีอัตลักษณ์เฉพาะแห่งแฝงอยู่ เพียงแต่ต้องเข้าใจหลักในการคัดเลือกสีที่จะนำมาใช้ในงานนั้น ๆ ว่าจะมีความเหมาะสมเพิ่มคุณค่า มูลค่าให้ผลิตภัณฑ์บรรจุภัณฑ์ท้องถิ่นได้อย่างไร

### บทที่ 3

## วิเคราะห์หาแนวทางเพื่อสร้างอัตลักษณ์สีของเมืองชลบุรี

วัตถุประสงค์ของการวิเคราะห์ คือการหาแนวทางในการสร้างอัตลักษณ์สี ที่ได้จากการนำภูมิทัศน์ในระดับภูมิภาคที่สามารถบ่งบอกและสะท้อนให้เห็นถึงลักษณะเฉพาะท้องถิ่นของพื้นที่ในเมืองในประเทศไทย การสร้างและพัฒนาสีจากท้องถิ่นเป็นองค์ประกอบสำคัญในการรวมกันของการออกแบบเมืองเป็นองค์ประกอบสำคัญในการปรับปรุงเมืองและสร้างภาพลักษณ์ของเมืองและสร้างเอกลักษณ์เมือง การศึกษาวิจัยได้รวบรวมตรวจสอบและวิเคราะห์ลักษณะพิเศษของท้องถิ่นในเมืองชลบุรี การศึกษาครั้งนี้องค์ประกอบของอัตลักษณ์ท้องถิ่นถูกจำแนกออกเป็นส่วนประกอบของธรรมชาติที่ถูกสกัดออกมาจากธรรมชาติของมนุษย์และสีที่สามารถพบเห็นได้ในวิถีชีวิต ผลที่ได้คือมีสีที่สามารถเป็นสีแทน 10 ตัวที่ถูกเลือกโดยจะงอยปากของจะงอยปาก จากการศึกษาพบว่าธรรมชาติของมนุษย์และองค์ประกอบต่าง ๆ ถูกแบ่งออกเป็นองค์ประกอบต่าง ๆ และจากนั้น 25 ภาพได้ถูกเลือกจากองค์ประกอบต่าง ๆ ในแต่ละวิถีโอมิห้าสี นั้นหมายความว่าทุกอย่างจะถูกแยกออกจากกัน ในที่สุดมันก็ถูกแยกออกจากกันโดยการแบ่งออกเป็น 3 ขั้นตอนซึ่งถูกแยกออกจากกันโดยสิ้นเชิง

มียอง ขอได้ทำการศึกษาสถานะปัจจุบันของสิ่งอำนวยความสะดวกสาธารณะทางสัญจรและสำรวจเพื่อค้นหาอัตลักษณ์ท้องถิ่นของอำเภอเมืองชลบุรี และเสนอแนะความจำเป็นของงานออกแบบสาธารณะสำหรับอำเภอเมืองชลบุรี ศูนย์กลางของจังหวัดชลบุรี อันดับแรก ในการสำรวจสถานะปัจจุบัน ผู้วิจัยได้วิเคราะห์ สรุป ระบุปัจจัยการประเมินเพื่อสร้างตัวบ่งชี้การประเมินด้วยเกณฑ์ 7 ได้แก่ การใช้งาน การบูรณาการ ความปลอดภัย การใช้งานได้ทุกคน ความเป็นมิตรกับสิ่งแวดล้อม ความยั่งยืน และอัตลักษณ์ จากตัวบ่งชี้ที่ใช้ในการประเมิน จากนั้นผู้วิจัยได้ทบทวนและวิเคราะห์สถานะปัจจุบันของสิ่งอำนวยความสะดวกสาธารณะเมืองชลบุรี จากผลการประเมินพบว่า สิ่งอำนวยความสะดวกสาธารณะของเมืองชลบุรีขาดการคำนึงถึงผู้สัญจรทางเท้า ทำให้น่ากังวลเรื่องความปลอดภัยในพื้นที่เดิน และจำเป็นต้องมีการซ่อมแซมหรือเปลี่ยนแปลงอย่างเร่งด่วน เนื่องจากสิ่งอำนวยความสะดวกเกิดความเสียหายและได้รับการดูแลไม่เพียงพอ ในทางกลับกัน เป็นการยากที่จะหาเอกภาพระหว่างสิ่งอำนวยความสะดวกใหม่และเก่า และเห็นได้ง่ายว่าสิ่งอำนวยความสะดวกทางสัญจรส่วนใหญ่มีรูปลักษณ์แตกต่างกันไป ขึ้นอยู่กับงบประมาณในช่วงเวลาที่ดำเนินการ นอกจากนี้ยังมีการตกแต่งมากเกินไปจนความจำเป็น และมีการติดตั้งโดยไม่ได้ระมัดระวัง ทำให้ไม่เหมาะสมกับบริบทของสิ่งแวดล้อมโดยรวม

ส่วนการสำรวจเพื่อค้นหาอัตลักษณ์เมืองชลบรู้นั้น ได้มีผู้ตอบแบบสอบถามทั้งหมด 452 คน จากการส่งแบบสำรวจ 500 ชุด ประกอบด้วยข้าราชการ เจ้าหน้าที่หน่วยงานรัฐของเทศบาล

จำนวน 12 แห่งที่เกี่ยวข้องรับผิดชอบนโยบายพัฒนาเมืองชลบุรี คณาจารย์และนิสิต มหาวิทยาลัยบูรพา จากผลการสำรวจพบว่า มากกว่า 50% ของผู้ตอบแบบสอบถามให้การประเมินสภาพแวดล้อมเมือง อุตสาหกรรมท้องถิ่น และสังคมท้องถิ่นในเชิงบวก เมื่อผู้วิจัยพิจารณาผลการศึกษาและ สามารถระบุและนิยามอัตลักษณ์ท้องถิ่นของเมืองชลบุรีได้ว่า “เมืองชายทะเล : เมืองท่องเที่ยวชายฝั่งที่อุดมสมบูรณ์” “ก้าวหน้า : เมืองอุตสาหกรรมร่วมสมัยที่เต็มไปด้วยพลวัต” และ “หลากหลายทางวัฒนธรรม : เมืองมีชีวิตซึ่งขนบธรรมเนียมและวัฒนธรรมสมัยใหม่ ตลอดจนความต้องการของผู้คนในท้องถิ่น ต่างอยู่ร่วมกัน”

จากผลการศึกษา ผู้วิจัยได้เสนอแนะแนวทางการออกแบบสิ่งอำนวยความสะดวกสำหรับเมืองชลบุรี ภายใต้เป้าหมายที่จะเป็น “ชลบุรี เมืองรื่นรมย์ เต็มไปด้วยปฏิสัมพันธ์ น่าอยู่” (pleasant city+interacting city+want-to-live city= Mueang Chon Buri)

ก่อนทำการออกแบบแนวทางการออกแบบสิ่งอำนวยความสะดวกสาธารณะทางสัญจรสำหรับอำเภอเมืองชลบุรี ได้มีการสำรวจความคิดเห็นของผู้คนในท้องถิ่น เพื่อค้นหาภาพลักษณ์ท้องถิ่นซึ่งผู้คนในท้องถิ่นรู้สึก และเคยมีประสบการณ์ รวมทั้งค้นหาอัตลักษณ์ของท้องถิ่นจากการระบุลักษณะพิเศษของท้องถิ่น ในบทนี้จะเป็นการวิเคราะห์เนื้อหาการสำรวจในแต่ละหัวข้อ และผลการวิเคราะห์จะนำไปสู่ค่านิยมของอัตลักษณ์ท้องถิ่นของเมืองชลบุรี

- 3.1 การสำรวจภาพลักษณ์ท้องถิ่น และอัตลักษณ์ของอำเภอเมือง
- 3.2 การสำรวจภาพลักษณ์ท้องถิ่นโดยรวมของเมืองชลบุรี
- 3.3 อัตลักษณ์ของอำเภอเมืองชลบุรี
- 3.4 การจัดแบ่งพื้นที่ ของ เมืองชลบุรี
- 3.5 การวิเคราะห์สีจากท้องถิ่น
- 3.6 สีท้องถิ่นของเมืองชลบุรี

### 3.1 การสำรวจภาพลักษณ์ท้องถิ่น และอัตลักษณ์ของอำเภอเมือง

ในการสำรวจความคิดเห็นครั้งนี้ มีประชาชนในชลบุรีตอบแบบสอบถามทั้งหมด 452 คน จากการส่งแบบสำรวจทั้งหมดจำนวน 500 ชุด ผลการสำรวจสามารถนำมาใช้เป็นข้อมูลพื้นฐานเพื่อทำความเข้าใจภาพลักษณ์ท้องถิ่น และอัตลักษณ์ของอำเภอเมืองชลบุรี และช่วยสร้างแนวคิดในการออกแบบสิ่งอำนวยความสะดวกสาธารณะทางสัญจร ก่อนจะตั้งเป็นแนวทางในการออกแบบสิ่งอำนวยความสะดวกสาธารณะทางสัญจร

การเลือกผู้ตอบแบบสอบถาม อันดับแรกจะเลือกจากผู้คนที่เคยอยู่อาศัยในอำเภอเมืองชลบุรี และเคยได้มีประสบการณ์กับความเปลี่ยนแปลงในท้องถิ่นเป็นหลัก อันดับที่สองจะเลือกผู้คนที่สนใจแผนการพัฒนาท้องถิ่น และเคยทราบข้อมูลที่เกี่ยวข้องมาบ้าง หากผู้ตอบมีความรู้ในประเด็นเหล่านี้ ก็น่าจะสามารถตอบได้อย่างสมเหตุสมผลมากขึ้น

จากหลักการเลือกข้างต้น ผู้วิจัยได้ทำการสำรวจข้าราชการ เจ้าหน้าที่รัฐใน 12 เทศบาลของอำเภอเมืองชลบุรี รวมถึงกลุ่มอาจารย์ และเจ้าหน้าที่บริหารในมหาวิทยาลัยบูรพา รวมทั้งนิสิตมหาวิทยาลัยบูรพา การสำรวจใช้เวลาทั้งหมด 3 เดือน

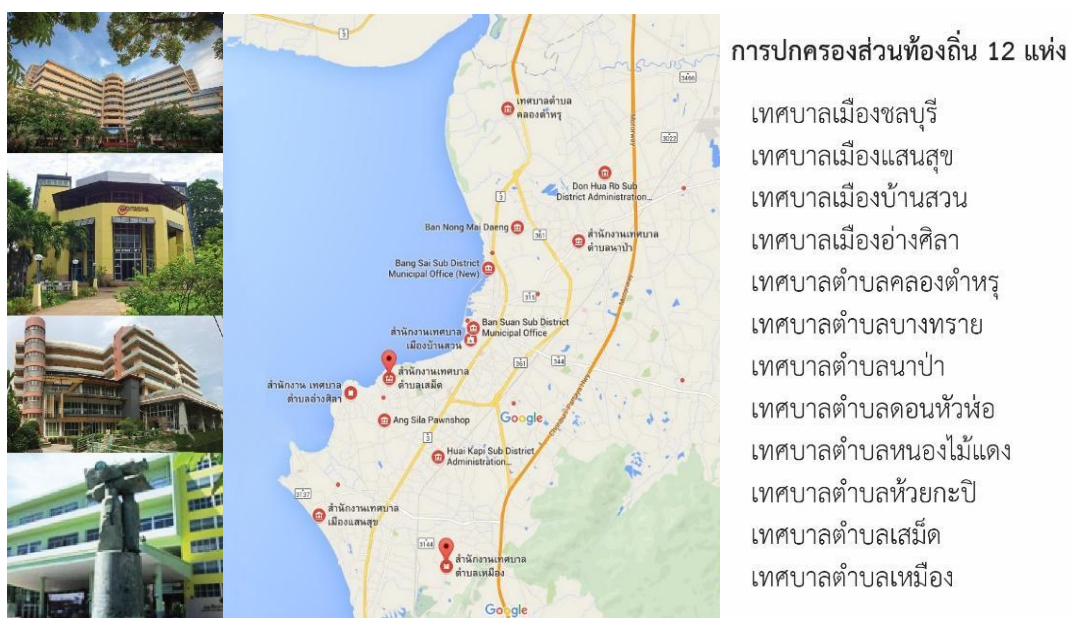

การปกครองส่วนท้องถิ่น 12 แห่ง

เทศบาลเมืองชลบุรี  
 เทศบาลเมืองแสนสุข  
 เทศบาลเมืองบ้านสวน  
 เทศบาลเมืองอ่างศิลา  
 เทศบาลตำบลคลองตำหรุ  
 เทศบาลตำบลบางทราย  
 เทศบาลตำบลนาป่า  
 เทศบาลตำบลดอนหัวฬ่อ  
 เทศบาลตำบลหนองไม้แดง  
 เทศบาลตำบลห้วยกะปิ  
 เทศบาลตำบลเสม็ด  
 เทศบาลตำบลเหมือง

ภาพที่ 3-1 กลุ่มเป้าหมายในการสำรวจ (หน่วยงานที่เกี่ยวข้องในมหาวิทยาลัยบูรพา และจาก 12 เทศบาลในอำเภอเมืองชลบุรี)

ที่มา : มียอง ขอ

### 3.1.1 ข้อมูลทั่วไปของผู้ตอบแบบสอบถาม

ผู้ตอบแบบสอบถามทั้ง 452 คน จากผลการสำรวจพบว่า กลุ่มอายุที่พบมากเป็นอันดับแรก (38%) คืออายุระหว่าง 20-29 รองลงมา (29%) คืออายุระหว่าง 30-39 และกลุ่มที่พบน้อยที่สุด (19%) มีอายุระหว่าง 40-49 ในจำนวนผู้ตอบแบบสอบถามทั้งหมดนี้ มี 71% เป็นเจ้าหน้าที่รัฐที่ทำงานในเทศบาลทั้ง 12 แห่งของอำเภอเมืองหรือกำลังศึกษาอยู่ที่มหาวิทยาลัยบูรพา ระดับการศึกษา

ส่วนใหญ่ (เกินครึ่ง) เรียนมหาวิทยาลัย คือ ปริญญาตรี 38% ปริญญาโท 29% และระดับที่สูงกว่านั้น มี 27% ผู้ตอบแบบสอบถาม 90% เคยพักในอำเภอเมืองชลบุรี ผู้ที่เคยพักอาศัยมาเป็นระยะเวลา 10-30 ปี มีจำนวนมากที่สุดในผู้ตอบแบบสอบถาม (34%) และผู้ที่พักอาศัยมาเป็นระยะเวลา 3-10 ปี มี 23% ส่วนผู้ที่พักอาศัยมานานกว่า 30 ปี มี 22%

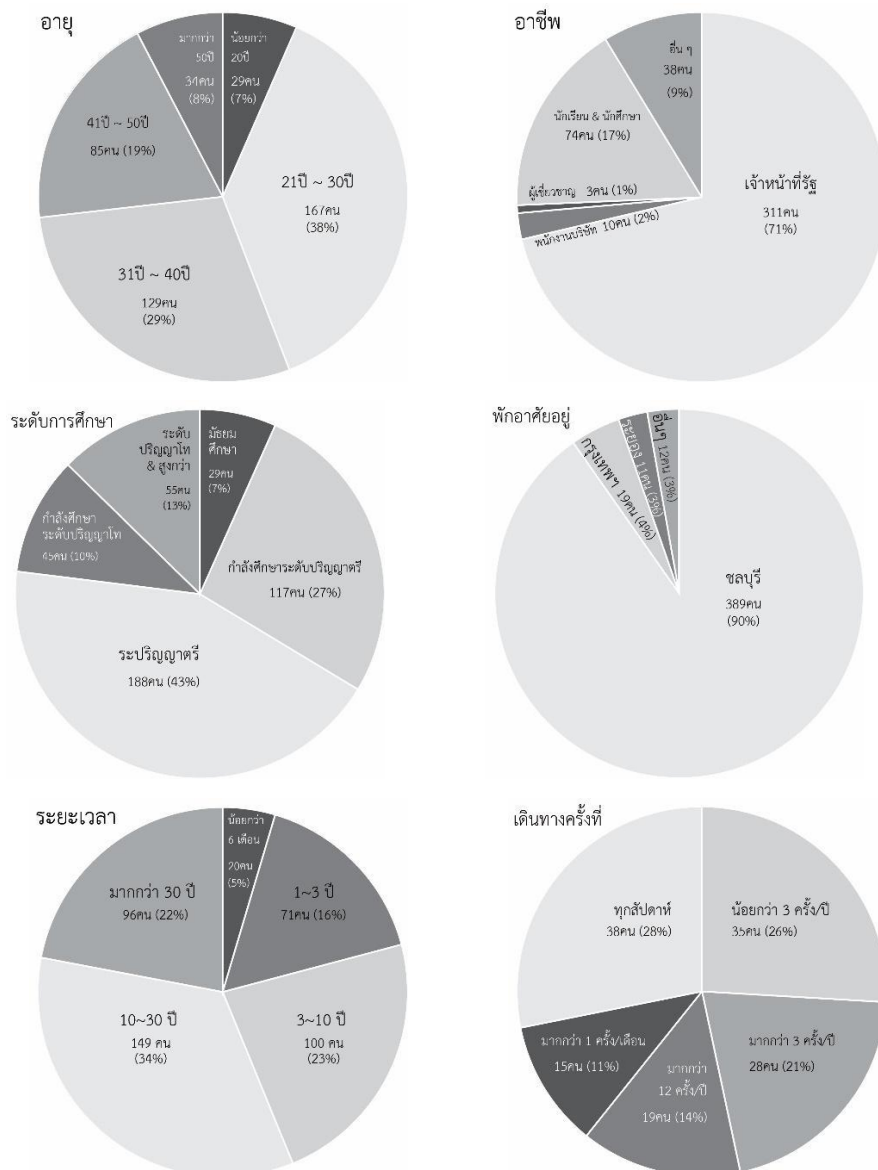

ภาพที่ 3-2 แผนภูมิข้อมูลทั่วไปของผู้ตอบแบบสอบถาม  
ที่มา : มียอง ซอ

### 3.1.2 การวิเคราะห์จำแนกประเภท

เนื้อหาการสำรวจใช้เพื่อตรวจสอบภาพลักษณ์เมืองที่มีอยู่แล้วของอำเภอเมืองชลบุรี จากคำที่ผู้คนใช้เชื่อมโยงกับเมือง และเพื่อตรวจสอบในแต่ละประเด็นต่อไปนี้: สภาพแวดล้อมธรรมชาติ สภาพแวดล้อมที่สร้างขึ้น อุตสาหกรรมท้องถิ่นและสังคมท้องถิ่น ในแต่ละหัวข้อแบ่งออกเป็นอีก 36 คำถามย่อยในแบบสอบถาม ตัวบ่งชี้การประเมินแต่ละหัวข้อแบ่งออกเป็น 5 ระดับ ตัวเลขของตัวบ่งชี้การประเมินเป็นสัดส่วนกับระดับความพึงพอใจ นั่นคือ ยิ่งมีตัวเลขมาก ยิ่งหมายถึงความพึงพอใจมาก

#### ตารางที่ 3-1 ตัวบ่งชี้การประเมินแต่ละหัวข้อ

ที่มา : มียอง ซอ

ระดับ	5	4	3	2	1	ระดับ
	เห็นด้วยอย่างยิ่ง	เห็นด้วย	เฉยๆ	ไม่เห็นด้วย	ไม่เห็นด้วยอย่างยิ่ง	

#### 3.1.2.1 การสำรวจภาพลักษณ์ที่ผู้คนเชื่อมโยงกับอำเภอเมืองชลบุรี

ผู้วิจัยต้องการค้นหาภาพลักษณ์เมืองของชลบุรีในใจของผู้ตอบแบบสอบถาม ดังนั้น จึงตั้งนิยามลักษณะของเมืองออกเป็นคำสำคัญ 18 คำ ในคำเหล่านี้ ผู้ตอบแบบสอบถามสามารถเลือกได้ทั้งหมด 3 ข้อ ผลการสำรวจเป็นไปตามตารางต่อไปนี้

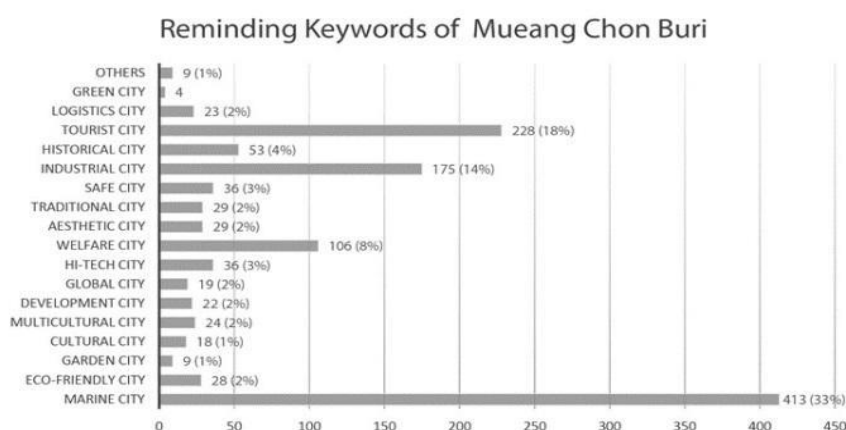

#### ภาพที่ 3-3 คำสำคัญที่ทำให้นึกถึงภาพลักษณ์ท้องถิ่นของอำเภอเมืองชลบุรี

ที่มา : มียอง ซอ



จากการสำรวจเพื่อตรวจสอบภาพลักษณ์เมืองของอำเภอเมืองชลบุรี คำที่ถูกใช้กล่าวถึงภาพลักษณ์เมืองมากที่สุด ได้แก่ เมืองชายทะเล (33%) เมืองท่องเที่ยว (18%) และเมืองอุตสาหกรรม (14%) ซึ่งมีผู้ตอบแบบสอบถามทั้งหมด 65% เลือกคำเหล่านี้

### 3.1.2.2 การสำรวจสถานะสภาพแวดล้อมธรรมชาติของอำเภอเมืองชลบุรี

การสำรวจสภาพแวดล้อมธรรมชาติของอำเภอเมืองชลบุรีแบ่งออกเป็น 2 ส่วน

ส่วนแรก ผู้ตอบแบบสอบถามจะถูกขอให้เขียนบรรยายด้วยคำที่แทนภาพลักษณ์ของสภาพแวดล้อมธรรมชาติในเมืองชลบุรี

ส่วนที่สอง เพื่อการประเมินสภาพแวดล้อมธรรมชาติของเมืองชลบุรีให้ละเอียดขึ้น จึงมีการประเมินใน 5 หัวข้อ ได้แก่ สภาพแวดล้อม ความสะอาด การกระจายอย่างทั่วถึง สถานที่ และการจัดองค์ประกอบสิ่งแวดล้อม ผลการประเมินจะคำนวณตามตัวบ่งชี้การประเมิน ตัวเลขของตัวบ่งชี้การประเมินจะเป็นสัดส่วนกับระดับความพึงพอใจ ยิ่งตัวเลขมาก หมายถึงยิ่งมีความพอใจมาก

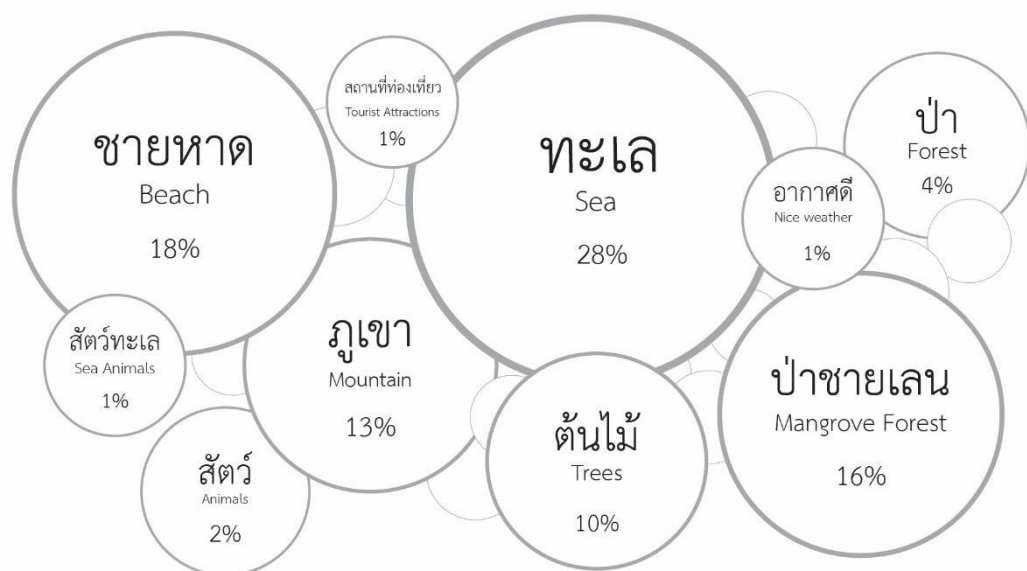

ภาพที่ 3-4 ภาพที่ให้นักถึงสภาพแวดล้อมธรรมชาติของอำเภอเมืองชลบุรี

ที่มา : มียอง ขอ

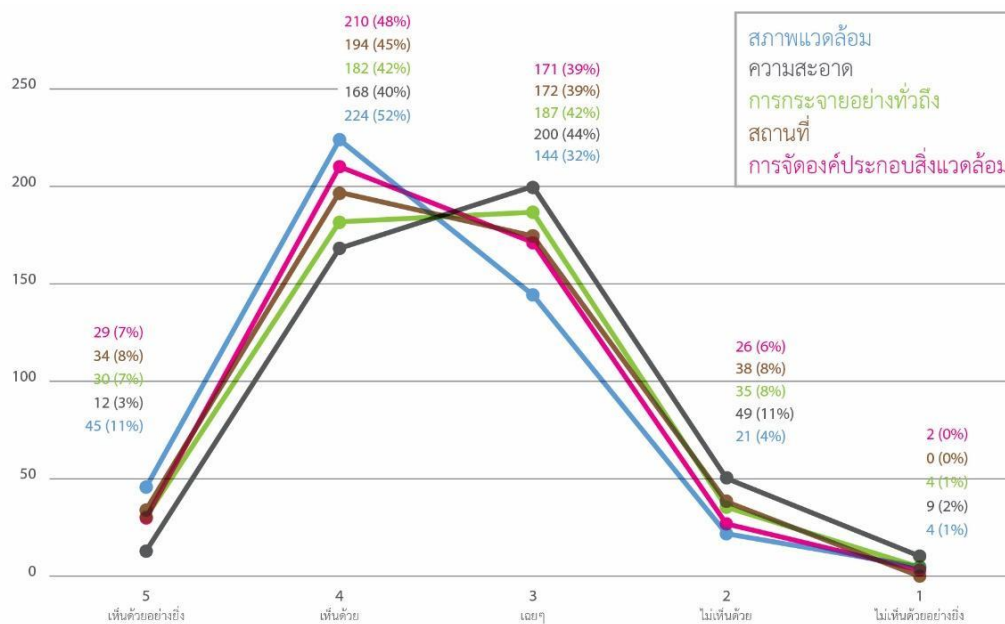

ภาพที่ 3-5 การวิเคราะห์สถานะในหัวข้อสภาพแวดล้อมธรรมชาติ

ที่มา : มียอง ซอ

ผลการสำรวจสภาพแวดล้อมธรรมชาติของอำเภอเมืองชลบุรี สามารถสรุปได้ดังต่อไปนี้  
 ประการแรก เกี่ยวกับสภาพแวดล้อมธรรมชาติของอำเภอเมืองชลบุรี 63% ของผู้ตอบแบบสอบถามระบุถึงสภาพแวดล้อมที่เกี่ยวข้องกับทะเล เช่น ชายทะเล ชายหาด และป่าชายเลน

ประการที่สอง เกี่ยวกับความอุดมสมบูรณ์ของสภาพแวดล้อม มี 63% ของผู้ตอบแบบสอบถามเลือกตอบ “เห็นด้วย (พึงพอใจ)” หรือ “เห็นด้วย(พึงพอใจ) อย่างยิ่ง” เกี่ยวกับความเป็นสาธารณะของพื้นที่สภาพแวดล้อมธรรมชาติที่สร้างขึ้น มีผู้ตอบแบบสอบถาม 53% เลือกตอบ “เห็นด้วย (พึงพอใจ)” หรือ “เห็นด้วย(พึงพอใจ) อย่างยิ่ง” เกี่ยวกับระยะเวลาการก่อสร้าง มี 57% ตอบว่า “เป็นพื้นที่ที่สร้างขึ้นใหม่”

ประการที่สาม “ความสะอาด” ของสภาพแวดล้อมธรรมชาติ ได้รับคะแนนความพึงพอใจต่ำที่สุดในหัวข้อการประเมินทั้งหมด โดยมีผู้ตอบแบบสอบถาม 13% เลือกตอบ “ไม่เห็นด้วย (ไม่พึงพอใจ)” หรือ “ไม่เห็นด้วย(ไม่พึงพอใจ)อย่างยิ่ง”

### 3.1.2.3 การสำรวจสถานะของสภาพแวดล้อมที่ถูกสร้างขึ้นในเมืองชลบุรี

การสำรวจสภาพแวดล้อมที่สร้างขึ้นในเมืองชลบุรีแบ่งออกเป็น 2 ส่วน

ส่วนแรก ผู้ตอบแบบสอบถามจะถูกขอให้เขียนบรรยายภาพ(คำ)ที่แสดงถึงสภาพแวดล้อมที่ถูกสร้างขึ้นในเมืองชลบุรี

ส่วนที่สอง เพื่อการประเมินสภาพแวดล้อมที่ถูกสร้างขึ้นโดยละเอียด จึงมีการประเมินสถานะใน 9 หัวข้อ ได้แก่ สภาพแวดล้อม รูปแบบ ความสะดวก สุขอนามัย มีเพียงพอกับความ ต้องการ การบำรุงรักษา สภาพ ตำแหน่งที่ตั้ง การใช้งาน การประเมินใช้ตัวบ่งชี้การประเมิน 5 ระดับ ตัวเลขของตัวบ่งชี้เป็นสัดส่วนกับระดับความพึงพอใจ คือ ยิ่งตัวเลขมาก หมายถึงความพึงพอใจมาก

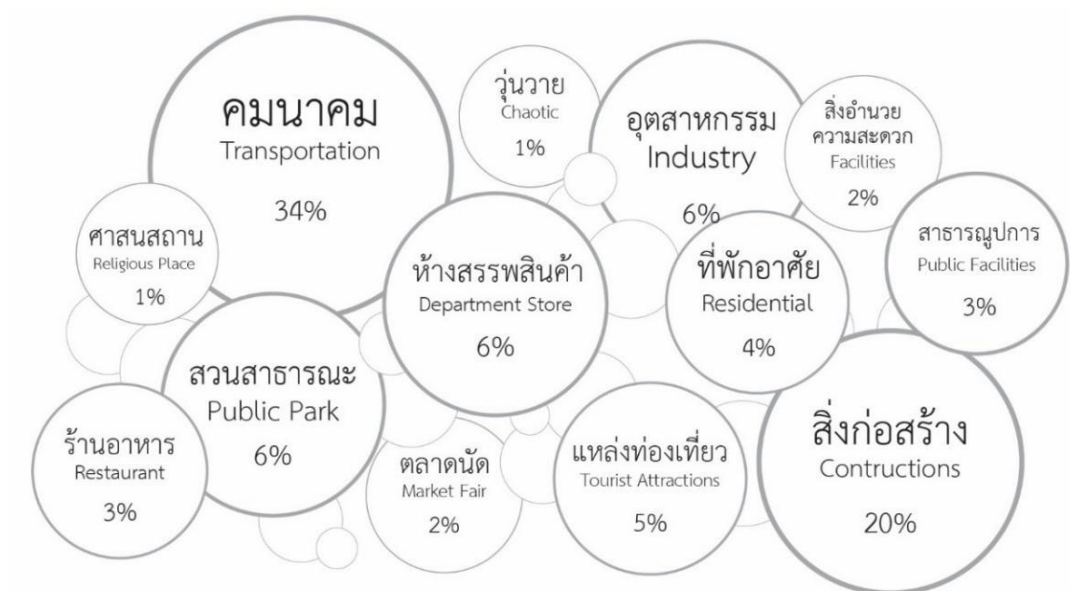

ภาพที่ 3-6 ภาพที่พ่้าให้นึกถึงสภาพแวดล้อมที่มนุษย์สร้างขึ้นในอำเภอเมืองชลบุรี  
ที่มา : มียอง ขอ

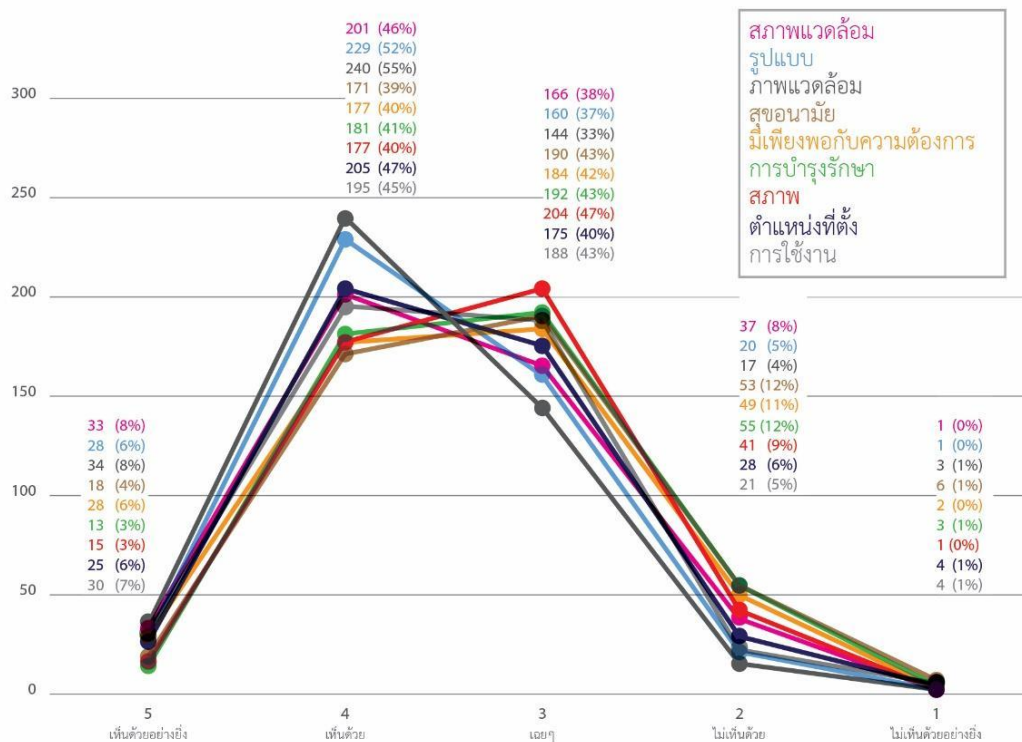

ภาพที่ 3-7 การวิเคราะห์สถานะในหัวข้อสิ่งแวดล้อมที่ถูกสร้างขึ้น

ที่มา : มียอง ซอ

ผลการวิเคราะห์สิ่งแวดล้อมที่ถูกสร้างขึ้น สรุปได้ดังนี้

ประการแรก เกี่ยวกับสิ่งแวดล้อมที่ถูกสร้างขึ้น ผู้ตอบแบบสอบถามส่วนใหญ่เขียนคำว่า “สิ่งก่อสร้าง” “การคมนาคม” “พื้นที่สาธารณะ” “อุตสาหกรรม” และ “อาคารพาณิชย์” แต่ไม่พบการแสดงความคิดเห็นละเอียดเกี่ยวกับสิ่งอำนวยความสะดวก

ประการที่สอง จากผลการประเมินสถานะของสภาพแวดล้อมที่ถูกสร้างขึ้น ในคำถามที่ว่า สภาพแวดล้อมที่ถูกสร้างขึ้นในชลบุรีนั้น “มีสภาพพร้อมสมัย” มีผู้ตอบแบบสอบถาม 58% เลือกคำตอบ “เห็นด้วย (พึงพอใจ)” และ “เห็นด้วย(พึงพอใจ)อย่างยิ่ง” เรื่องความสะอาด มี 63% เลือกคำตอบ “เห็นด้วย (พึงพอใจ)” และ “เห็นด้วย(พึงพอใจ)อย่างยิ่ง” และเรื่องตำแหน่งที่ตั้ง และมีเพียงพอกับการใช้งาน มีมากกว่า 50% ตอบ “เห็นด้วย (พึงพอใจ)” และ “เห็นด้วย(พึงพอใจ)อย่างยิ่ง”

ประการที่สาม หัวข้อที่เหลือทั้งหมด ได้แก่สขอนามัย การมีเพียงพอกับการใช้งาน การบำรุงรักษา และสภาพ ได้คะแนนค่อนข้างน้อยกว่าหัวข้ออื่น ๆ

### 3.1.2.4 การสำรวจสถานะอุตสาหกรรมท้องถิ่นของเมืองชลบุรี

การสำรวจอุตสาหกรรมท้องถิ่นของอำเภอเมืองชลบุรีแบ่งออกเป็นสองส่วน คือ ส่วนแรก จะขอให้ผู้ตอบแบบสอบถามเขียนบรรยายด้วยคำที่ใช้แทนภาพอุตสาหกรรมท้องถิ่นของเมืองชลบุรี

ส่วนที่สอง เพื่อการประเมินอุตสาหกรรมท้องถิ่นโดยละเอียด จึงมีการประเมินสถานะใน 9 รายการ ได้แก่ กิจกรรม ความหลากหลาย ความเปลี่ยนแปลง เทคโนโลยีที่ใช้ การเดินทาง ที่พักอาศัย รูปแบบ ความสามารถในการทำตลาด พัฒนาการ การประเมินใช้ตัวบ่งชี้การประเมิน 5 ระดับ ที่มีตัวเลขเป็นสัดส่วนกับระดับความพึงพอใจ คือ ยิ่งตัวเลขมาก หมายถึง ยิ่งมีความพึงพอใจมาก

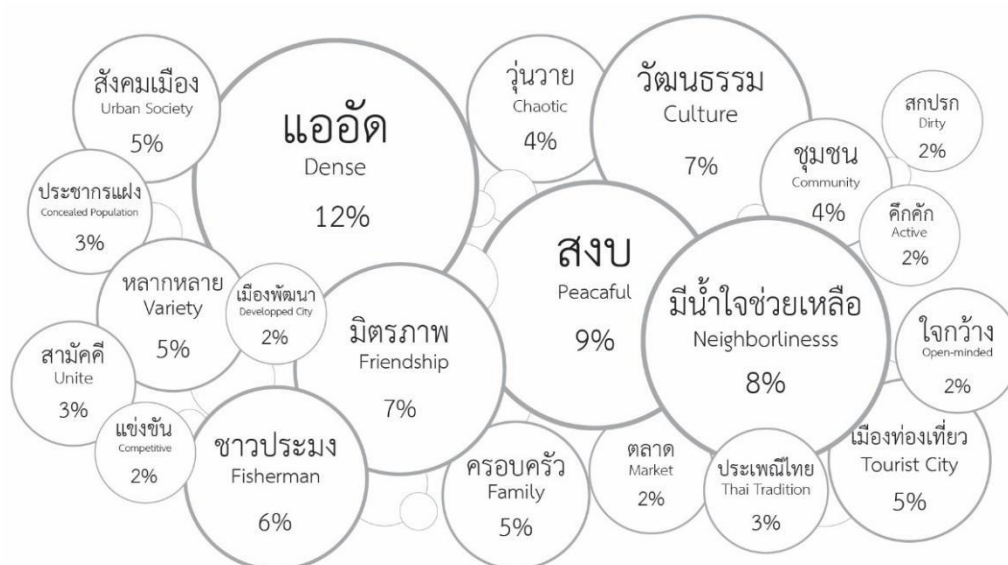

ภาพที่ 3-8 ภาพที่ให้นักถึงอุตสาหกรรมท้องถิ่นของอำเภอเมืองชลบุรี

ที่มา : มียอง ขอ

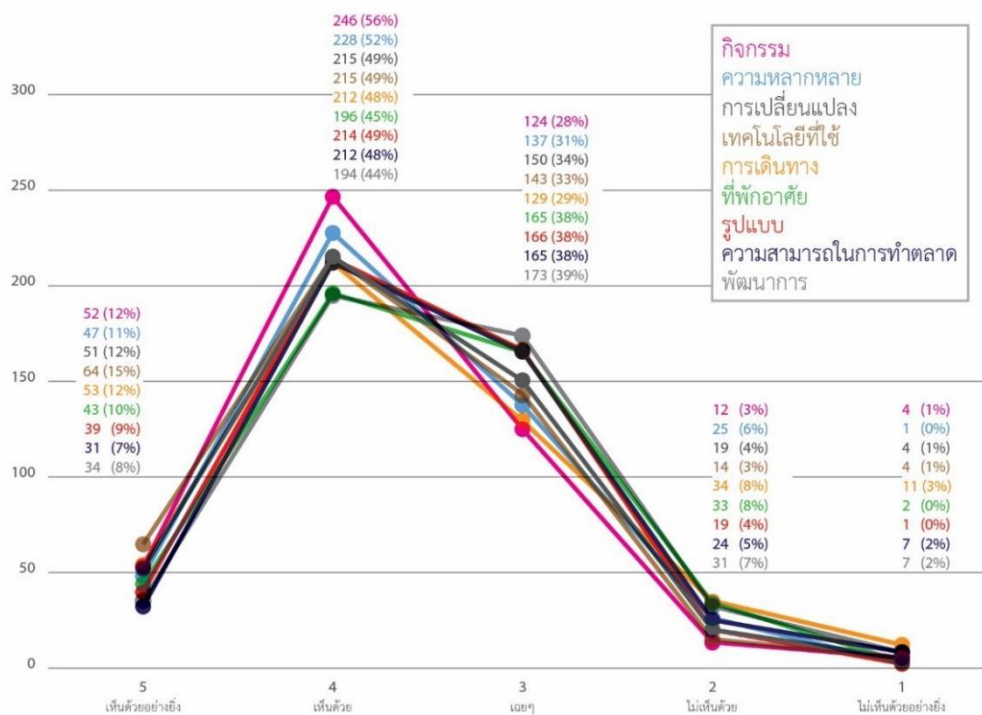

ภาพที่ 3-9 การวิเคราะห์สถานะอุตสาหกรรมท้องถิ่น

ที่มา : มียอง ซอ

ผลการสำรวจอุตสาหกรรมท้องถิ่นสามารถสรุปได้ดังต่อไปนี้

ประการแรก ภาพลักษณ์ของอุตสาหกรรมท้องถิ่นในอำเภอเมืองชลบุรี มีคำตอบหลากหลาย เช่น “สงบ” “เพื่อนบ้าน” “ความมีน้ำใจ” “วัฒนธรรม” และ “ประมง” เว้นแต่มีคำว่า “แออัด” (12%) ซึ่งมักจะมาพร้อมกับภาพอุตสาหกรรมในเมือง และพบคำสำคัญในแง่ลบอื่น ๆ ได้แก่ “วุ่นวาย” (4%) “ประชากรหนาแน่น” (3%) และ “สกปรก” (2%) เช่นกัน

ประการที่สอง เมื่อเปรียบเทียบกับหัวข้ออื่น เช่น สภาพแวดล้อมธรรมชาติ สภาพแวดล้อมที่สร้างขึ้น และสังคมท้องถิ่น การประเมินหัวข้ออุตสาหกรรมท้องถิ่นแสดงให้เห็นความพึงพอใจสูงสุด โดยผู้ตอบแบบสอบถาม มีมากกว่า 50% ที่เลือกคำตอบในหัวข้อย่อยทั้งหมดว่า “เห็นด้วย” หรือ “เห็นด้วยอย่างยิ่ง” ในคำตอบเหล่านี้ ทั้งส่วน “กิจกรรม” และ “ความหลากหลาย” มีผู้ตอบแบบสอบถามกว่า 65% เลือกคำตอบ “เห็นด้วย(พึงพอใจ)” หรือ “เห็นด้วย(พึงพอใจ)อย่างยิ่ง” นอกจากนี้แล้ว สำหรับหัวข้อ “ความสามารถในการทำตลาด” สากล และ “พัฒนาการ” ที่

เป็นไปได้สำหรับอุตสาหกรรมใหม่ในท้องถิ่น มีผู้ตอบแบบสอบถามกว่า 55% เลือกตอบ “เห็นด้วย” หรือ “เห็นด้วยอย่างยิ่ง” แสดงให้เห็นความคาดหวังถึงศักยภาพในอนาคตที่ดีของเมืองแห่งนี้

ประการที่สาม เรื่องที่พักอาศัยซึ่งมีปริมาณมากกว่าความต้องการ มีผู้ตอบแบบสอบถาม 58% เลือกตอบ “เห็นด้วย” หรือ “เห็นด้วยอย่างยิ่ง”

### 3.1.2.5 การวิเคราะห์สถานะสังคมท้องถิ่นของอำเภอเมือง

ผลการสำรวจสังคมท้องถิ่น สามารถสรุปได้ดังต่อไปนี้

ในส่วนแรก ผู้ตอบแบบสอบถามจะถูกขอให้เขียนคำที่พิกัดถึงภาพสังคมท้องถิ่นของเมืองชลบุรี

ในส่วนที่สอง เพื่อการประเมินสังคมท้องถิ่นโดยละเอียด จึงประเมินสถานะใน 9 หัวข้อต่อไปนี้: สวัสดิการสังคม ครอบครัว ระบบ ความเป็นพลเมือง สังคม ความมั่นคง วัฒนธรรม แนวโน้มประชากร กิจกรรมท้องถิ่น ผลการประเมินเป็นไปตามตัวบ่งชี้การประเมิน 5 ระดับ ซึ่งมีตัวเลขเป็นสัดส่วนกับระดับความพึงพอใจ คือยิ่งตัวเลขมาก หมายถึงยิ่งมีความพึงพอใจมาก

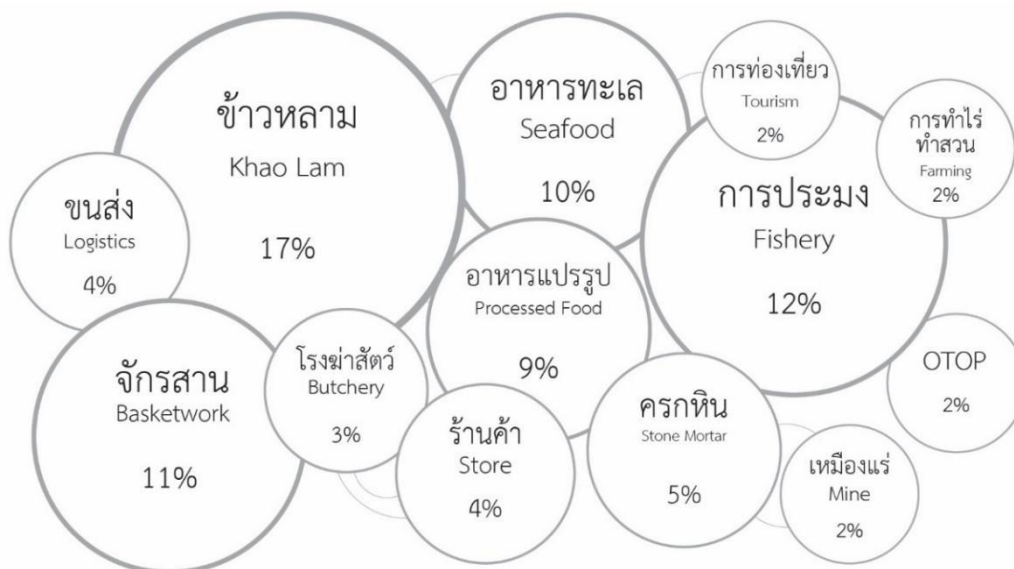

ภาพที่ 3-10 ภาพที่ทำให้พิกัดถึงสังคมท้องถิ่นของอำเภอเมืองชลบุรี

ที่มา : มียอง ซอ



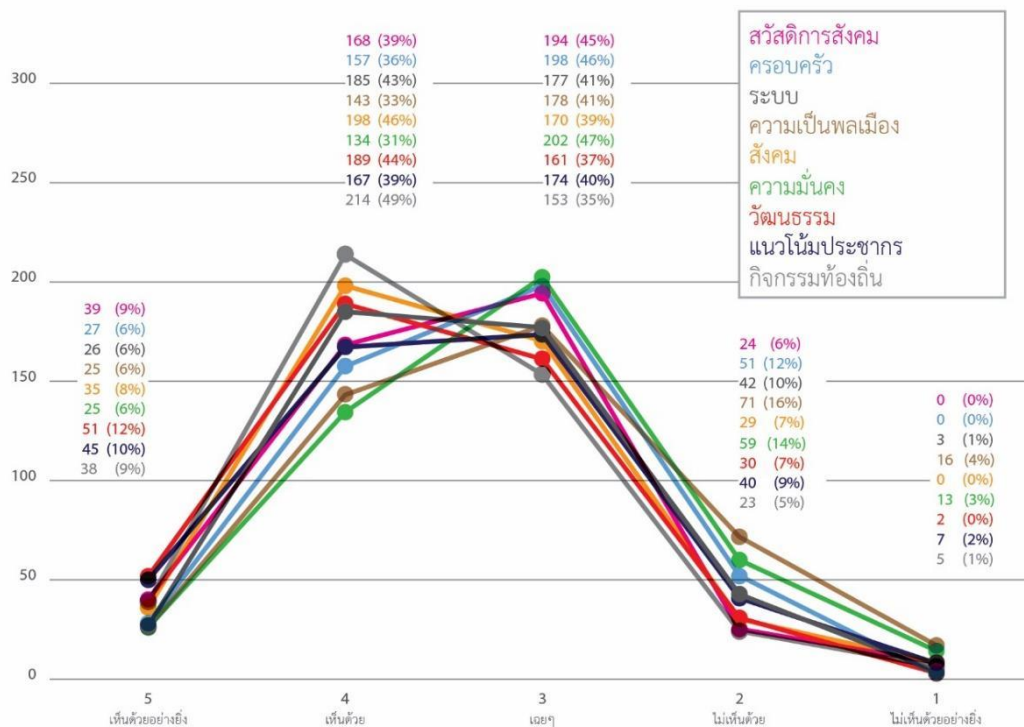

ภาพที่ 3-11 การวิเคราะห์สถานะสังคมท้องถิ่น

ที่มา : มียอง ซอ

ผลการสำรวจสถานะสังคมท้องถิ่น สรุปได้ดังต่อไปนี้

ประการแรก เกี่ยวกับภาพลักษณ์ของสังคมท้องถิ่นในอำเภอเมืองชลบุรี อุตสาหกรรมที่เป็นตัวแทนของท้องถิ่นและชื่อผลิตภัณฑ์เช่น ข้าวหลาม เลี้ยงปลา จักสาน อาหารทะเล อาหารแห้ง ถูกกล่าวถึงในฐานะคำสำคัญ

ประการที่สอง สำหรับหัวข้อ “วัฒนธรรมท้องถิ่น” มีผู้ตอบแบบสอบถาม 56% ที่ตอบว่า “หลากหลาย” และสำหรับหัวข้อ “กิจกรรมท้องถิ่น” มีผู้ตอบแบบสอบถาม 56% ที่ตอบว่า “คึกคัก”

ประการที่สาม สำหรับหัวข้อ “ความมั่นคง” มีผู้ตอบแบบสอบถาม 64% เลือกตอบระดับ “ปกติ” หรือระดับต่ำกว่านั้น ซึ่งมี 47% เลือกตอบระดับ “ปกติ” และ 14% ตอบ “ค่อนข้างอันตราย” 3% ตอบ “อันตรายมาก” สำหรับหัวข้อ “แนวโน้มประชากร” มี 61% เลือกตอบระดับ “ปกติ” หรือระดับต่ำกว่านั้น โดย 41% เลือกตอบระดับ “ปกติ” 16% ตอบ “ค่อนข้างเห็นแก่ตัว” และ 4% ตอบ “เห็นแก่ตัวมาก”



### 3.2 การสำรวจภาพลักษณ์ท้องถิ่นโดยรวมของเมืองชลบุรี

ผลการประเมินเพื่อทำความเข้าใจอัตลักษณ์ท้องถิ่นของเมืองชลบุรี สรุปได้ดังนี้

ประการแรก คำตอบเกี่ยวกับสภาพแวดล้อมเมือง อุตสาหกรรมท้องถิ่น และสังคมท้องถิ่น แสดงให้เห็นว่ามีมากกว่า 80% ของผู้ตอบแบบสอบถามที่พึงพอใจกับสถานะที่เป็นอยู่ เนื่องจากแสดงความพึงพอใจในระดับ “ปกติ” หรือมากกว่านั้น (ภาพที่ 3-12)

ประการที่สอง เมืองชลบุรีมีข้อได้เปรียบในฐานะเมืองชายทะเล เมืองท่องเที่ยว และเมืองอุตสาหกรรม ด้วยข้อได้เปรียบเหล่านี้ สภาพแวดล้อมท้องถิ่นจึงอยู่ระหว่างการพัฒนา และอุตสาหกรรมท้องถิ่นก็กำลังเริ่มก่อตัวเช่นกัน เมืองแห่งนี้จึงมีศักยภาพอย่างมาก

ประการที่สาม เมืองชลบุรีกำลังแปรเปลี่ยนเป็นเมืองร่วมสมัย ตามนโยบายการพัฒนาเมือง ซึ่งรัฐบาลท้องถิ่นได้นำมาปฏิบัติอย่างจริงจัง

ประการที่สี่ แม้จะมีการเพิ่มคุณภาพของเมือง และโครงสร้างพื้นฐานเมืองที่เพิ่มขึ้นมาก แต่ปรากฏว่า สำนักพลเมืองและการเติบโตทางคุณภาพของเมืองในด้านความมั่นคง ความปลอดภัย และการบำรุงรักษา ยังต้องมีการปรับปรุงต่อไปอีก

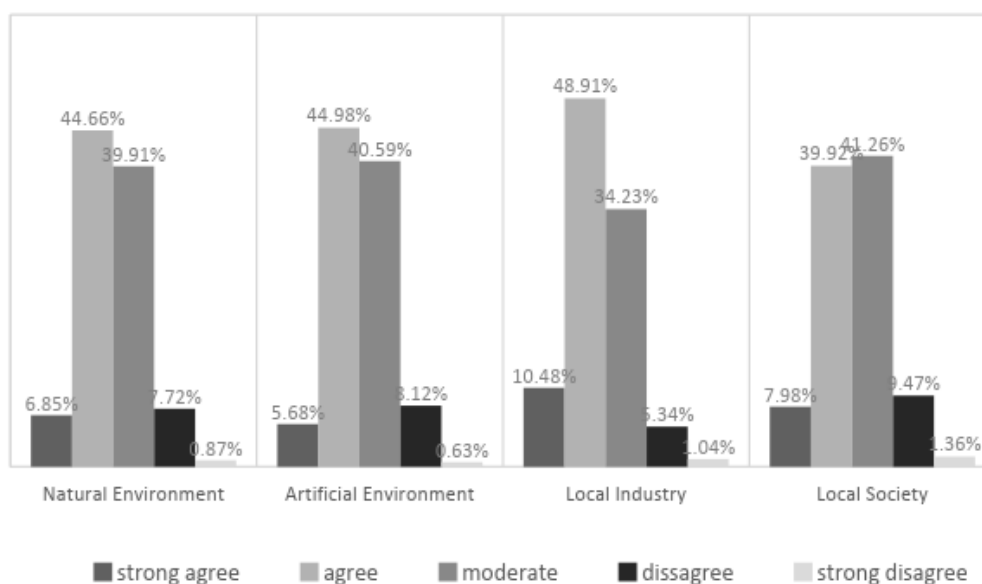

ภาพที่ 3-12 การวิเคราะห์สถานะในหัวข้อสภาพแวดล้อมท้องถิ่นของเมืองชลบุรี  
ที่มา : มียอง ขอ

### 3.3 อัตลักษณ์ของอำเภอเมืองชลบุรี

สิ่งอำนวยความสะดวกสาธารณะทางสัญจรของเมืองชลบุรี จำเป็นต้องคำนึงถึงข้อกำหนดในการออกแบบเพื่อให้เกิดอัตลักษณ์ของท้องถิ่น การออกแบบสิ่งอำนวยความสะดวกสาธารณะทางสัญจรสะท้อนข้อเท็จจริงนี้ได้ และสำหรับเมืองชลบุรี มีสิ่งที่ควรคำนึงถึงดังต่อไปนี้

งานวิจัยนี้ นิยามอัตลักษณ์ท้องถิ่นของเมืองชลบุรีด้วยคำสำคัญ 3 ประการ คือ “เมืองชายทะเล : เมืองท่องเที่ยวชายฝั่งที่อุดมสมบูรณ์” “ก้าวหน้า: เมืองอุตสาหกรรมร่วมสมัยที่มีพลวัต” และ “ความหลากหลายทางวัฒนธรรม: เมืองที่มีชีวิตชีวา และมีวัฒนธรรมหลากหลาย ทั้งขนบธรรมเนียมเดิมและวัฒนธรรมสมัยใหม่อยู่ร่วมกันอย่างกลมกลืน ตามความต้องการของผู้คนท้องถิ่น”

คำสำคัญแรกสุด “เมืองชายฝั่ง” แสดงถึงอุตสาหกรรมการท่องเที่ยวและการประมงที่เจริญรุ่งเรือง ด้วยทรัพยากรธรรมชาติที่อุดมสมบูรณ์ตามชายฝั่งทะเลในอำเภอเมืองชลบุรี คำสำคัญที่สอง “ก้าวหน้า” แสดงถึงการที่เมืองชลบุรีเป็นศูนย์กลางธุรกิจขนส่ง เพื่อเชื่อมโยงระหว่างท่าเรือขนาดใหญ่กับนิคมอุตสาหกรรมต่าง ๆ นอกจากนี้ เมืองแห่งนี้ยังได้พัฒนาการอย่างต่อเนื่อง กลายเป็นศูนย์กลางของอุตสาหกรรมในอนาคต และธุรกิจนานาชาติ โดยสร้างตำแหน่งงานจำนวนมาก ด้วยความรุ่งรวยในทรัพยากรที่สร้างขึ้นและมีอยู่แล้วตามธรรมชาติ คำสำคัญที่สาม “ความหลากหลายทางวัฒนธรรม” แสดงถึงวัฒนธรรมดั้งเดิมและวัฒนธรรมสมัยใหม่อยู่ร่วมกันในเมือง เพราะมีประชากรที่หลั่งไหลเข้ามาอย่างต่อเนื่องชลบุรีจึงเป็นเมืองที่มีชีวิตชีวา และเปลี่ยนแปลงอย่างไม่หยุดยั้ง มีการสื่อสารและอยู่ร่วมกันระหว่างวัฒนธรรมที่หลากหลาย

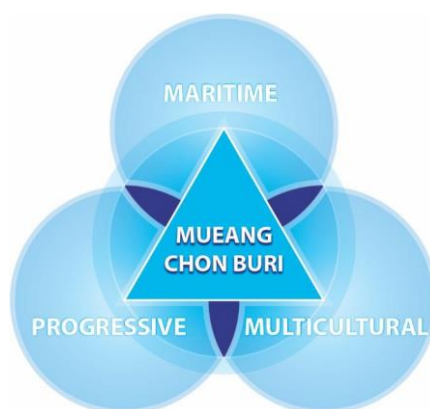

ภาพที่ 3-13 ไดอะแกรมนิยามอัตลักษณ์ท้องถิ่นของเมืองชลบุรีด้วยคำสำคัญ 3 ประการ  
ที่มา : มียอง ขอ

ในแนวทางการออกแบบฉบับนี้ อัตลักษณ์ท้องถิ่นของเมืองชลบุรีจะถูกนิยามดังต่อไปนี้

### เมืองชายทะเล

เมืองท่องเที่ยวชายฝั่ง ที่อุตสาหกรรมการท่องเที่ยวและการประมงพัฒนาอย่างดีตามแนวชายหาด

### ก้าวหน้า

เมืองร่วมสมัยที่ร่ำรวยทรัพยากรและมีตำแหน่งงานมากมาย เป็นศูนย์กลางธุรกิจการขนส่งระหว่างท่าเรือขนาดใหญ่และนิคมอุตสาหกรรมต่าง ๆ

### ความหลากหลายทางวัฒนธรรม

เป็นเมืองมีชีวิตที่เปลี่ยนแปลงอย่างไม่หยุดยั้ง มีการสื่อสารและอยู่ร่วมกันระหว่างวัฒนธรรมที่หลากหลาย

## 3.4 การจัดแบ่งพื้นที่ ของ เมืองชลบุรี

ภูมิทัศน์ทางธรรมชาติรักษาความสัมพันธ์ทางธรณีวิทยาและวัฒนธรรมที่ไม่เกี่ยวข้องกับคนที่อาศัยอยู่ในพื้นที่ที่เกี่ยวข้องกับผู้คนที่เกี่ยวข้องกับพื้นที่ที่เกี่ยวข้อง

สีของภูมิทัศน์หมายถึงสิ่งที่เกิดจากธรรมชาติและองค์ประกอบภายนอกของพื้นที่เมือง

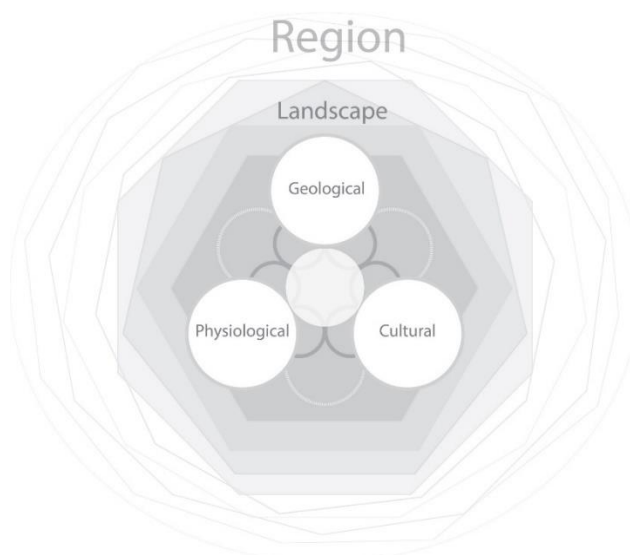



ภาพที่ 3-14 จุดเด่นด้านภูมิศาสตร์ของเมืองชลบุรี

ที่มา : มียอง ซอ

เมืองถูกแบ่งออกเป็น 18 ส่วนที่ถูกแบ่งออกเป็น 18 ครั้ง มีการแบ่งเขตพื้นที่ทั้งหมดรวมทั้งพื้นที่อยู่อาศัยที่อยู่อาศัยอุตสาหกรรมสิ่งแวดล้อมและพื้นที่รอบ ๆ พื้นที่ที่อยู่อาศัยรวมทั้งพื้นที่ที่อยู่อาศัยพื้นที่อุตสาหกรรมและพื้นที่อุตสาหกรรม บ้านมีความหนาแน่นและสิ่งอำนวยความสะดวกต่าง ๆ พื้นที่สีเขียวถูกทำลาย สถานที่ท่องเที่ยวการประมงและสิ่งอำนวยความสะดวกต่าง ๆ ที่อยู่ใกล้กับชายหาดมีความหนาแน่น มีการใช้อำนาจเพื่อการบริหาร พื้นที่ที่มีพื้นที่อุตสาหกรรมหนาแน่นและใกล้กับอุตสาหกรรมและระบบขนส่งความเร็วสูง



**ตารางที่ 3-2** จุดเด่นด้านภูมิศาสตร์เมืองชลบุรี

ที่มา : มียอง ขอ

หมวดหมู่	ลักษณะพิเศษเฉพาะท้องถิ่น
บริเวณที่อยู่อาศัย	<div style="display: flex; align-items: center;"> <div style="flex: 1;"> <div style="background-color: #76b82a; color: white; padding: 5px; text-align: center; font-weight: bold;">Residential</div> <div style="border: 1px solid #76b82a; padding: 10px; margin-top: 5px;"> <div style="display: flex; justify-content: space-between;"> <span>cultural</span> <span>green</span> </div> <div style="display: flex; justify-content: space-between;"> <span>hamonious</span> <span>save</span> </div> <div style="display: flex; justify-content: space-between;"> <span>peaceful</span> <span>relax</span> </div> </div> </div> <div style="flex: 1; text-align: right;">  </div> </div> <p>บ้านพักอาศัยอยู่ในพื้นที่ชุ่มน้ำและมีความสบายที่เป็นมิตรต่อสิ่งแวดล้อม (เสียงพลังงานธรรมชาติ พักพลังงาน การพักผ่อน)</p>
พื้นที่ติดชายฝั่งทะเล	<div style="display: flex; align-items: center;"> <div style="flex: 1;"> <div style="background-color: #e91e63; color: white; padding: 5px; text-align: center; font-weight: bold;">Seaside</div> <div style="border: 1px solid #e91e63; padding: 10px; margin-top: 5px;"> <div style="display: flex; justify-content: space-between;"> <span>attractive</span> <span>clear</span> </div> <div style="display: flex; justify-content: space-between;"> <span>dynamic</span> <span>lively</span> </div> <div style="display: flex; justify-content: space-between;"> <span>pleasant</span> <span>unique</span> </div> </div> </div> <div style="flex: 1; text-align: right;">  </div> </div> <p>ตั้งอยู่ใกล้กับชายฝั่งทะเลการท่องเที่ยวการประมงและสิ่งอำนวยความสะดวกต่าง ๆ (การท่องเที่ยว ระบบนิเวศธรรมชาติ ธรรมชาติ ท้องทะเล)</p>

### ตารางที่ 3-2 จุดเด่นด้านภูมิศาสตร์เมืองชลบุรี (ต่อ)

ที่มา : มียอง ขอ

หมวดหมู่	ลักษณะพิเศษเฉพาะท้องถิ่น
พื้นที่บริการสาธารณะ	<div style="display: flex; align-items: center;"> <div style="border: 1px solid black; padding: 10px; margin-right: 10px;"> <p style="text-align: center; background-color: #800040; color: white; padding: 5px;"><b>Official</b></p> <p style="text-align: center;">active    coxistent cultural    friendly open    international</p> </div>  </div> <p>พื้นที่ใจกลางเมืองเก่ามีการกระจุกตัวอยู่ (เสียง การศึกษา การศึกษา ประวัติศาสตร์ ทฤษฎี)</p>
พื้นที่อุตสาหกรรม	<div style="display: flex; align-items: center;"> <div style="border: 1px solid black; padding: 10px; margin-right: 10px;"> <p style="text-align: center; background-color: #808040; color: white; padding: 5px;"><b>Industrial</b></p> <p style="text-align: center;">open    industrial clean    bright new    international</p> </div>  </div> <p>พื้นที่ที่มีแหล่งอุตสาหกรรมหนาแน่นและใกล้กับย่านอุตสาหกรรมความเร็วสูงและทางด่วน (การผลิต วิศวกรรม เทคโนโลยี การขนส่ง)</p>

### 3.5 การวิเคราะห์สี่จากท้องถิ่น

การสร้างและพัฒนาสี่ท้องถิ่นเป็นองค์ประกอบหลักของการพัฒนาเมืองที่เป็นระบบและช่วยให้การออกแบบเมืองและสร้างเอกลักษณ์เมืองและสร้างเอกลักษณ์ของเมือง

#### 3.5.1 องค์ประกอบทัศนธาตุในท้องถิ่น

ในการสร้างและพัฒนาพื้นที่ท้องถิ่นเพื่อพัฒนาภาพที่สะท้อนให้เห็นถึงภาพรวมของสิ่งแวดล้อมในพื้นที่ส่วนท้องถิ่นการวิเคราะห์พื้นที่ท้องถิ่นและการวิเคราะห์ ข้อกำหนดมีดังต่อไปนี้

(1) จากการสำรวจภาพท้องถิ่นของภูมิภาคนี้การเลือกรูปที่สอดคล้องกับสภาพแวดล้อมตามธรรมชาติและสิ่งแวดล้อมของท้องถิ่นและท้องถิ่นจะต้องระบุตัวตนของเมืองชลบุรีก่อนที่จะมีการคัดเลือก

- (2) ส่วนที่ถูกเลือกจะถูกจัดเป็นหมวดหมู่ ด้วย 3 ภาพแทนของท้องถิ่น
- (3) ในแต่ละตัวแทนของอัตลักษณ์จะถูกคัดเลือกให้ได้ 3 ภาพแทน จากทั้งหมด 10 สี ด้วยกระบวนการ 4 ขั้นตอน

### ตารางที่ 3-3 พื้นที่เพื่อการพัฒนาสีจากท้องถิ่นในเมืองชลบุรี

ที่มา : มियอง ซอ

มนุษย์	สิ่งแวดล้อมที่สร้างขึ้น	สถานที่ก่อสร้างสถานที่ต่างๆได้แก่สถาปัตยกรรม สถานที่ สิ่งอำนวยความสะดวก ถนน สะพาน ยานพาหนะ เป็นต้น
ธรรมชาติ	สภาพแวดล้อมทางธรรมชาติ	ภูเขา ทะเล ท้องฟ้า ป่า ภูมิศาสตร์ น้ำ พืช สัตว์
ชีวิต	วิถีชีวิตท้องถิ่น	วัฒนธรรม ประเพณี กิจกรรม ศาสนา สภาพอากาศ ตลาด เป็นต้น

#### 3.5.2 การสร้างอัตลักษณ์สีในพื้นที่เมืองชลบุรี

สีที่จะถูกเลือกโดยการใช้สีห้ำสีเพื่อเลือกสี สีของตัวแทนถูกเลือกและโค้ดสีนี้ ถูกกำหนดโดยรหัส RGB, CMYK, Lab และใช้ระบบแถบเทียบสีและโค้ดสี เลือกภาพที่เหมาะสมในการเลือกภาพท้องถิ่นก่อนที่จะคัดเลือกสี และสีจะถูกเลือกโดยกระบวนการเทียบกับแถบสีเพื่อเลือกสี สีที่เลือกครั้งสุดท้ายจะถูกนำมาใช้ตามระบบการทำงานของโค้ดสี สีที่ได้รับการคัดเลือกตามรูปแบบสีต่าง ๆ ของแถบสีที่ตรงกับรูปภาพ

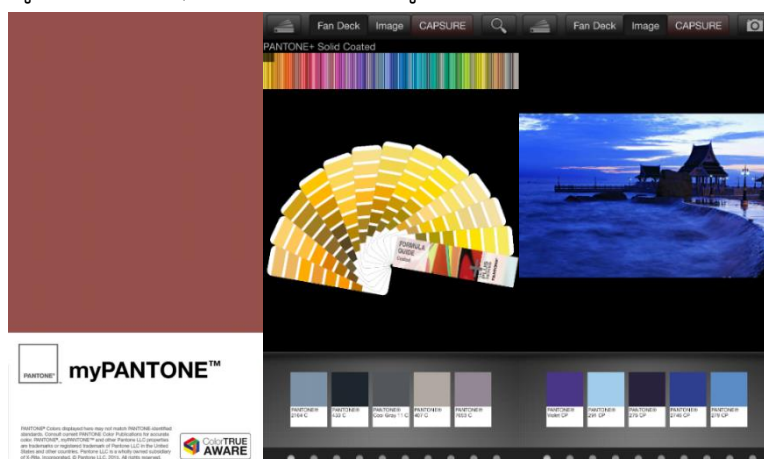

ภาพที่ 3-15 รหัสสีของ บริษัท Pantone และ ขั้นตอนการคัดเลือกสี

ที่มา : มियอง ซอ

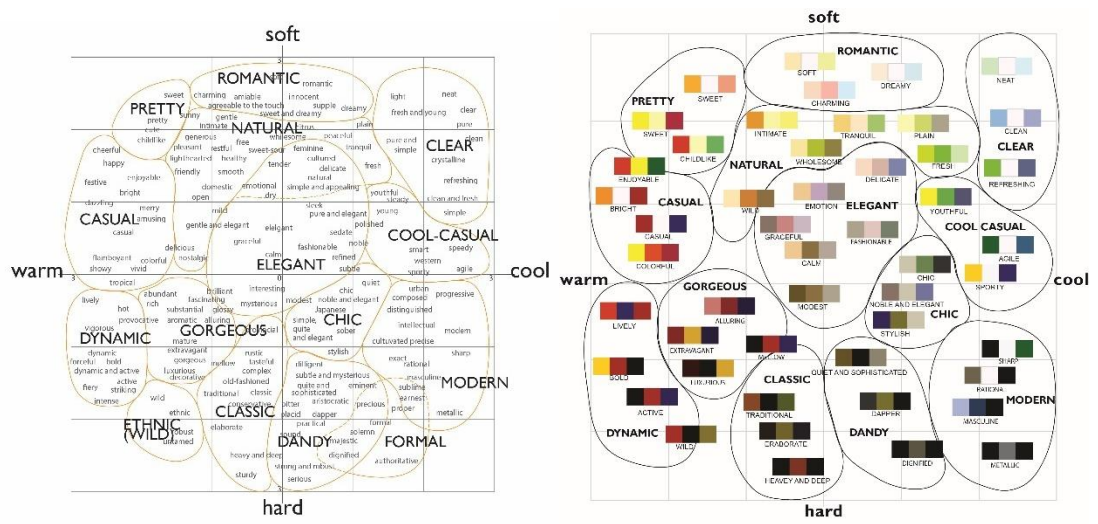

ภาพที่ 3-16 การรวมจับกลุ่มสี ของ Shigenobu Kobayashi

ที่มา : มियอง ซอ





ภาพที่ 3-17 สีสี่ได้จากภูมิทัศน์อันสวยงาม ในเมืองชลบุรี  
ที่มา : มียอง ซอ









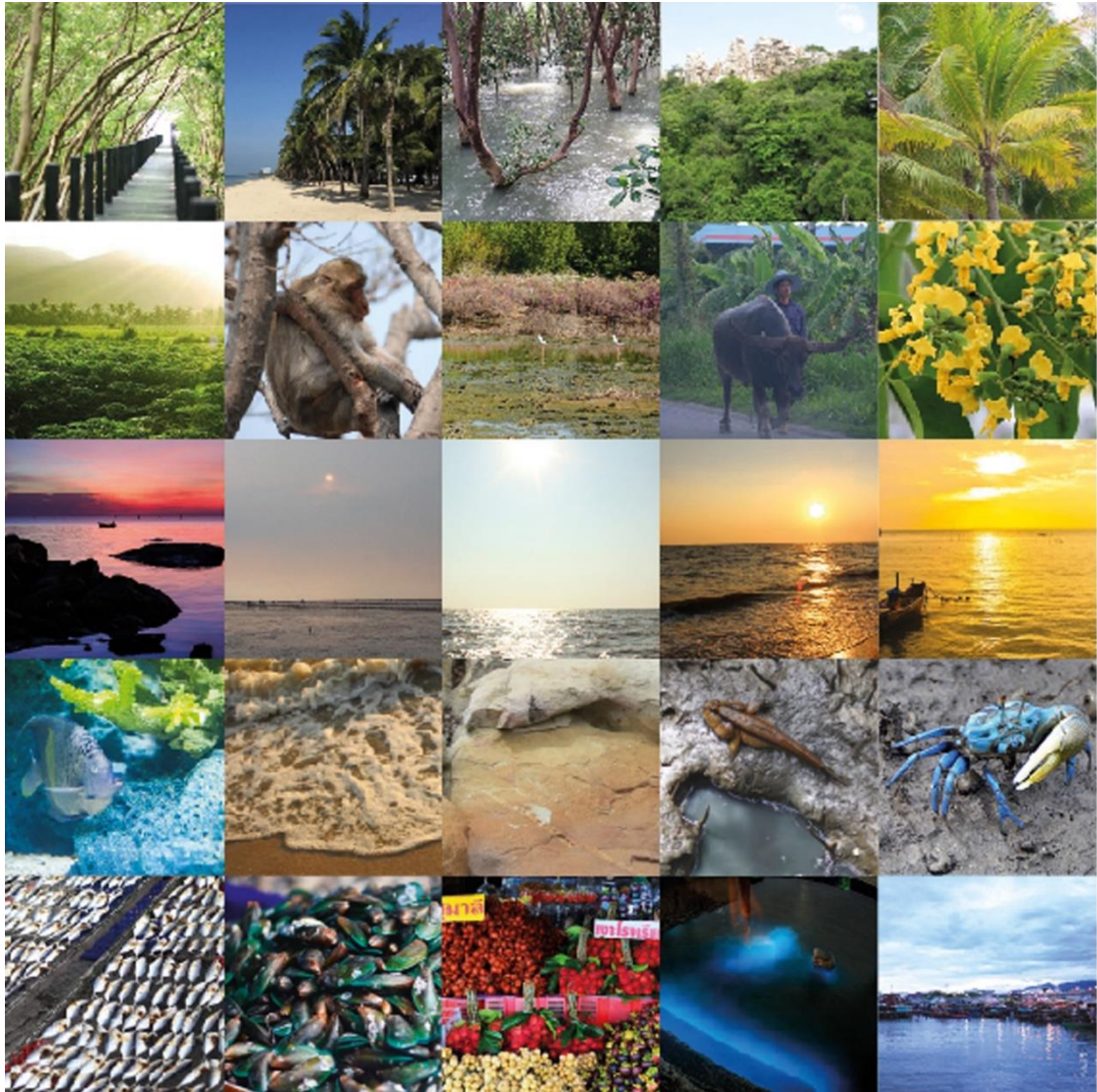









ภาพที่ 3-18 สีที่ได้จากภูมิทัศน์ที่เลือกมาจากเมืองชลบุรี  
ที่มา : มियอง ซอ

### 3.5.2.1 สีที่ได้จากภาพทัศนธาตุจากธรรมชาติ



ภาพที่ 3-19 ภูมิทัศน์ภาพแทนจากธรรมชาติของเมืองชลบุรี  
ที่มา : มียอง ซอ



 <table border="1" data-bbox="347 488 515 546"> <tr><td>R 88</td><td>L 38</td><td>C 60</td></tr> <tr><td>G 92</td><td>a 6</td><td>M 47</td></tr> <tr><td>B 59</td><td>b 18</td><td>Y 81</td></tr> <tr><td colspan="3">PANTONE 7765 C</td></tr> <tr><td>K 34</td><td></td><td></td></tr> </table>	R 88	L 38	C 60	G 92	a 6	M 47	B 59	b 18	Y 81	PANTONE 7765 C			K 34				<table border="1" data-bbox="592 293 818 351"> <tr><td>R 155</td><td>L 85</td><td>C 21</td></tr> <tr><td>G 215</td><td>a -3</td><td>M 8</td></tr> <tr><td>B 238</td><td>b -14</td><td>Y 1</td></tr> <tr><td colspan="3">PANTONE 2707 C</td></tr> <tr><td>L 0</td><td></td><td></td></tr> </table> <table border="1" data-bbox="592 356 818 414"> <tr><td>R 127</td><td>L 64</td><td>C 53</td></tr> <tr><td>G 160</td><td>a -10</td><td>M 28</td></tr> <tr><td>B 172</td><td>b -10</td><td>Y 27</td></tr> <tr><td colspan="3">PANTONE 2177 C</td></tr> <tr><td>L 1</td><td></td><td></td></tr> </table> <table border="1" data-bbox="592 418 818 477"> <tr><td>R 29</td><td>L 14</td><td>C 81</td></tr> <tr><td>G 37</td><td>a -2</td><td>M 69</td></tr> <tr><td>B 45</td><td>b -7</td><td>Y 57</td></tr> <tr><td colspan="3">PANTONE 433 C</td></tr> <tr><td>L 0</td><td></td><td></td></tr> </table> <table border="1" data-bbox="592 481 818 539"> <tr><td>R 113</td><td>L 59</td><td>C 61</td></tr> <tr><td>G 153</td><td>a 25</td><td>M 22</td></tr> <tr><td>B 72</td><td>b 37</td><td>Y 92</td></tr> <tr><td colspan="3">PANTONE 7490 C</td></tr> <tr><td>L 4</td><td></td><td></td></tr> </table>	R 155	L 85	C 21	G 215	a -3	M 8	B 238	b -14	Y 1	PANTONE 2707 C			L 0			R 127	L 64	C 53	G 160	a -10	M 28	B 172	b -10	Y 27	PANTONE 2177 C			L 1			R 29	L 14	C 81	G 37	a -2	M 69	B 45	b -7	Y 57	PANTONE 433 C			L 0			R 113	L 59	C 61	G 153	a 25	M 22	B 72	b 37	Y 92	PANTONE 7490 C			L 4			 <table border="1" data-bbox="930 488 1098 546"> <tr><td>R 217</td><td>L 14</td><td>C 60</td></tr> <tr><td>G 217</td><td>a 10</td><td>M 47</td></tr> <tr><td>B 214</td><td>b 13</td><td>Y 81</td></tr> <tr><td colspan="3">PANTONE Cool Gray 1 C</td></tr> <tr><td>K 34</td><td></td><td></td></tr> </table>	R 217	L 14	C 60	G 217	a 10	M 47	B 214	b 13	Y 81	PANTONE Cool Gray 1 C			K 34			<table border="1" data-bbox="1171 293 1398 351"> <tr><td>R 94</td><td>L 60</td><td>C 62</td></tr> <tr><td>G 147</td><td>a -2</td><td>M 35</td></tr> <tr><td>B 219</td><td>b -43</td><td>Y 0</td></tr> <tr><td colspan="3">PANTONE 2381 C</td></tr> <tr><td>L 0</td><td></td><td></td></tr> </table> <table border="1" data-bbox="1171 356 1398 414"> <tr><td>R 45</td><td>L 44</td><td>C 83</td></tr> <tr><td>G 164</td><td>a 6</td><td>M 61</td></tr> <tr><td>B 186</td><td>b -55</td><td>Y 0</td></tr> <tr><td colspan="3">PANTONE 2386 C</td></tr> <tr><td>L 0</td><td></td><td></td></tr> </table> <table border="1" data-bbox="1171 418 1398 477"> <tr><td>R 48</td><td>L 36</td><td>C 70</td></tr> <tr><td>G 96</td><td>a -13</td><td>M 44</td></tr> <tr><td>B 62</td><td>b -13</td><td>Y 78</td></tr> <tr><td colspan="3">PANTONE 2410 C</td></tr> <tr><td>L 35</td><td></td><td></td></tr> </table> <table border="1" data-bbox="1171 481 1398 539"> <tr><td>R 32</td><td>L 13</td><td>C 72</td></tr> <tr><td>G 34</td><td>a 36</td><td>M 45</td></tr> <tr><td>B 34</td><td>b 34</td><td>Y 65</td></tr> <tr><td colspan="3">PANTONE 419 C</td></tr> <tr><td>L 1</td><td></td><td></td></tr> </table>	R 94	L 60	C 62	G 147	a -2	M 35	B 219	b -43	Y 0	PANTONE 2381 C			L 0			R 45	L 44	C 83	G 164	a 6	M 61	B 186	b -55	Y 0	PANTONE 2386 C			L 0			R 48	L 36	C 70	G 96	a -13	M 44	B 62	b -13	Y 78	PANTONE 2410 C			L 35			R 32	L 13	C 72	G 34	a 36	M 45	B 34	b 34	Y 65	PANTONE 419 C			L 1		
R 88	L 38	C 60																																																																																																																																																								
G 92	a 6	M 47																																																																																																																																																								
B 59	b 18	Y 81																																																																																																																																																								
PANTONE 7765 C																																																																																																																																																										
K 34																																																																																																																																																										
R 155	L 85	C 21																																																																																																																																																								
G 215	a -3	M 8																																																																																																																																																								
B 238	b -14	Y 1																																																																																																																																																								
PANTONE 2707 C																																																																																																																																																										
L 0																																																																																																																																																										
R 127	L 64	C 53																																																																																																																																																								
G 160	a -10	M 28																																																																																																																																																								
B 172	b -10	Y 27																																																																																																																																																								
PANTONE 2177 C																																																																																																																																																										
L 1																																																																																																																																																										
R 29	L 14	C 81																																																																																																																																																								
G 37	a -2	M 69																																																																																																																																																								
B 45	b -7	Y 57																																																																																																																																																								
PANTONE 433 C																																																																																																																																																										
L 0																																																																																																																																																										
R 113	L 59	C 61																																																																																																																																																								
G 153	a 25	M 22																																																																																																																																																								
B 72	b 37	Y 92																																																																																																																																																								
PANTONE 7490 C																																																																																																																																																										
L 4																																																																																																																																																										
R 217	L 14	C 60																																																																																																																																																								
G 217	a 10	M 47																																																																																																																																																								
B 214	b 13	Y 81																																																																																																																																																								
PANTONE Cool Gray 1 C																																																																																																																																																										
K 34																																																																																																																																																										
R 94	L 60	C 62																																																																																																																																																								
G 147	a -2	M 35																																																																																																																																																								
B 219	b -43	Y 0																																																																																																																																																								
PANTONE 2381 C																																																																																																																																																										
L 0																																																																																																																																																										
R 45	L 44	C 83																																																																																																																																																								
G 164	a 6	M 61																																																																																																																																																								
B 186	b -55	Y 0																																																																																																																																																								
PANTONE 2386 C																																																																																																																																																										
L 0																																																																																																																																																										
R 48	L 36	C 70																																																																																																																																																								
G 96	a -13	M 44																																																																																																																																																								
B 62	b -13	Y 78																																																																																																																																																								
PANTONE 2410 C																																																																																																																																																										
L 35																																																																																																																																																										
R 32	L 13	C 72																																																																																																																																																								
G 34	a 36	M 45																																																																																																																																																								
B 34	b 34	Y 65																																																																																																																																																								
PANTONE 419 C																																																																																																																																																										
L 1																																																																																																																																																										
 <table border="1" data-bbox="347 772 515 835"> <tr><td>R 187</td><td>L 78</td><td>C 29</td></tr> <tr><td>G 197</td><td>a 10</td><td>M 10</td></tr> <tr><td>B 146</td><td>b 24</td><td>Y 50</td></tr> <tr><td colspan="3">PANTONE 7495 C</td></tr> <tr><td>K 0</td><td></td><td></td></tr> </table>	R 187	L 78	C 29	G 197	a 10	M 10	B 146	b 24	Y 50	PANTONE 7495 C			K 0				<table border="1" data-bbox="592 591 818 649"> <tr><td>R 155</td><td>L 85</td><td>C 21</td></tr> <tr><td>G 215</td><td>a -3</td><td>M 8</td></tr> <tr><td>B 238</td><td>b -14</td><td>Y 1</td></tr> <tr><td colspan="3">PANTONE 2707 C</td></tr> <tr><td>L 0</td><td></td><td></td></tr> </table> <table border="1" data-bbox="592 654 818 712"> <tr><td>R 113</td><td>L 59</td><td>C 61</td></tr> <tr><td>G 153</td><td>a 25</td><td>M 22</td></tr> <tr><td>B 73</td><td>b 37</td><td>Y 92</td></tr> <tr><td colspan="3">PANTONE 7490 C</td></tr> <tr><td>K 4</td><td></td><td></td></tr> </table> <table border="1" data-bbox="592 716 818 775"> <tr><td>R 94</td><td>L 42</td><td>C 60</td></tr> <tr><td>G 103</td><td>a -10</td><td>M 62</td></tr> <tr><td>B 56</td><td>b 25</td><td>Y 89</td></tr> <tr><td colspan="3">PANTONE 2753 C</td></tr> <tr><td>L 28</td><td></td><td></td></tr> </table> <table border="1" data-bbox="592 779 818 837"> <tr><td>R 40</td><td>L 27</td><td>C 78</td></tr> <tr><td>G 71</td><td>a 16</td><td>M 47</td></tr> <tr><td>B 52</td><td>b 8</td><td>Y 77</td></tr> <tr><td colspan="3">PANTONE 553 C</td></tr> <tr><td>L 49</td><td></td><td></td></tr> </table>	R 155	L 85	C 21	G 215	a -3	M 8	B 238	b -14	Y 1	PANTONE 2707 C			L 0			R 113	L 59	C 61	G 153	a 25	M 22	B 73	b 37	Y 92	PANTONE 7490 C			K 4			R 94	L 42	C 60	G 103	a -10	M 62	B 56	b 25	Y 89	PANTONE 2753 C			L 28			R 40	L 27	C 78	G 71	a 16	M 47	B 52	b 8	Y 77	PANTONE 553 C			L 49			 <table border="1" data-bbox="930 772 1098 835"> <tr><td>R 108</td><td>L 43</td><td>C 56</td></tr> <tr><td>G 100</td><td>a 3</td><td>M 50</td></tr> <tr><td>B 99</td><td>b 2</td><td>Y 52</td></tr> <tr><td colspan="3">PANTONE 233-C</td></tr> <tr><td>K 21</td><td></td><td></td></tr> </table>	R 108	L 43	C 56	G 100	a 3	M 50	B 99	b 2	Y 52	PANTONE 233-C			K 21			<table border="1" data-bbox="1171 591 1398 649"> <tr><td>R 167</td><td>L 79</td><td>C 32</td></tr> <tr><td>G 198</td><td>a -4</td><td>M 14</td></tr> <tr><td>B 237</td><td>b -23</td><td>Y 0</td></tr> <tr><td colspan="3">PANTONE 2717 C</td></tr> <tr><td>L 0</td><td></td><td></td></tr> </table> <table border="1" data-bbox="1171 654 1398 712"> <tr><td>R 61</td><td>L 24</td><td>C 65</td></tr> <tr><td>G 57</td><td>a 1</td><td>M 61</td></tr> <tr><td>B 53</td><td>b 3</td><td>Y 65</td></tr> <tr><td colspan="3">PANTONE Black 7 C</td></tr> <tr><td>K 54</td><td></td><td></td></tr> </table> <table border="1" data-bbox="1171 716 1398 775"> <tr><td>R 148</td><td>L 58</td><td>C 45</td></tr> <tr><td>G 135</td><td>a 7</td><td>M 45</td></tr> <tr><td>B 148</td><td>b -5</td><td>Y 32</td></tr> <tr><td colspan="3">PANTONE 7653 C</td></tr> <tr><td>L 2</td><td></td><td></td></tr> </table> <table border="1" data-bbox="1171 779 1398 837"> <tr><td>R 208</td><td>L 79</td><td>C 78</td></tr> <tr><td>G 190</td><td>a 7</td><td>M 47</td></tr> <tr><td>B 199</td><td>b -2</td><td>Y 77</td></tr> <tr><td colspan="3">PANTONE 2325 C</td></tr> <tr><td>L 49</td><td></td><td></td></tr> </table>	R 167	L 79	C 32	G 198	a -4	M 14	B 237	b -23	Y 0	PANTONE 2717 C			L 0			R 61	L 24	C 65	G 57	a 1	M 61	B 53	b 3	Y 65	PANTONE Black 7 C			K 54			R 148	L 58	C 45	G 135	a 7	M 45	B 148	b -5	Y 32	PANTONE 7653 C			L 2			R 208	L 79	C 78	G 190	a 7	M 47	B 199	b -2	Y 77	PANTONE 2325 C			L 49		
R 187	L 78	C 29																																																																																																																																																								
G 197	a 10	M 10																																																																																																																																																								
B 146	b 24	Y 50																																																																																																																																																								
PANTONE 7495 C																																																																																																																																																										
K 0																																																																																																																																																										
R 155	L 85	C 21																																																																																																																																																								
G 215	a -3	M 8																																																																																																																																																								
B 238	b -14	Y 1																																																																																																																																																								
PANTONE 2707 C																																																																																																																																																										
L 0																																																																																																																																																										
R 113	L 59	C 61																																																																																																																																																								
G 153	a 25	M 22																																																																																																																																																								
B 73	b 37	Y 92																																																																																																																																																								
PANTONE 7490 C																																																																																																																																																										
K 4																																																																																																																																																										
R 94	L 42	C 60																																																																																																																																																								
G 103	a -10	M 62																																																																																																																																																								
B 56	b 25	Y 89																																																																																																																																																								
PANTONE 2753 C																																																																																																																																																										
L 28																																																																																																																																																										
R 40	L 27	C 78																																																																																																																																																								
G 71	a 16	M 47																																																																																																																																																								
B 52	b 8	Y 77																																																																																																																																																								
PANTONE 553 C																																																																																																																																																										
L 49																																																																																																																																																										
R 108	L 43	C 56																																																																																																																																																								
G 100	a 3	M 50																																																																																																																																																								
B 99	b 2	Y 52																																																																																																																																																								
PANTONE 233-C																																																																																																																																																										
K 21																																																																																																																																																										
R 167	L 79	C 32																																																																																																																																																								
G 198	a -4	M 14																																																																																																																																																								
B 237	b -23	Y 0																																																																																																																																																								
PANTONE 2717 C																																																																																																																																																										
L 0																																																																																																																																																										
R 61	L 24	C 65																																																																																																																																																								
G 57	a 1	M 61																																																																																																																																																								
B 53	b 3	Y 65																																																																																																																																																								
PANTONE Black 7 C																																																																																																																																																										
K 54																																																																																																																																																										
R 148	L 58	C 45																																																																																																																																																								
G 135	a 7	M 45																																																																																																																																																								
B 148	b -5	Y 32																																																																																																																																																								
PANTONE 7653 C																																																																																																																																																										
L 2																																																																																																																																																										
R 208	L 79	C 78																																																																																																																																																								
G 190	a 7	M 47																																																																																																																																																								
B 199	b -2	Y 77																																																																																																																																																								
PANTONE 2325 C																																																																																																																																																										
L 49																																																																																																																																																										
 <table border="1" data-bbox="347 1064 515 1122"> <tr><td>R 186</td><td>L 68</td><td>C 27</td></tr> <tr><td>G 156</td><td>a 17</td><td>M 40</td></tr> <tr><td>B 197</td><td>b 17</td><td>Y 3</td></tr> <tr><td colspan="3">PANTONE 522 C</td></tr> <tr><td>K 0</td><td></td><td></td></tr> </table>	R 186	L 68	C 27	G 156	a 17	M 40	B 197	b 17	Y 3	PANTONE 522 C			K 0				<table border="1" data-bbox="592 869 818 927"> <tr><td>R 221</td><td>L 62</td><td>C 10</td></tr> <tr><td>G 121</td><td>a 39</td><td>M 64</td></tr> <tr><td>B 117</td><td>b 20</td><td>Y 47</td></tr> <tr><td colspan="3">PANTONE 2830 C</td></tr> <tr><td>L 0</td><td></td><td></td></tr> </table> <table border="1" data-bbox="592 931 818 990"> <tr><td>R 68</td><td>L 34</td><td>C 87</td></tr> <tr><td>G 72</td><td>a 18</td><td>M 83</td></tr> <tr><td>B 156</td><td>b -47</td><td>Y 1</td></tr> <tr><td colspan="3">PANTONE 2117 C</td></tr> <tr><td>K 0</td><td></td><td></td></tr> </table> <table border="1" data-bbox="592 994 818 1052"> <tr><td>R 155</td><td>L 85</td><td>C 21</td></tr> <tr><td>G 215</td><td>a -3</td><td>M 8</td></tr> <tr><td>B 238</td><td>b -14</td><td>Y 1</td></tr> <tr><td colspan="3">PANTONE 2707 C</td></tr> <tr><td>L 0</td><td></td><td></td></tr> </table> <table border="1" data-bbox="592 1057 818 1115"> <tr><td>R 14</td><td>L 8</td><td>C 82</td></tr> <tr><td>G 24</td><td>a 16</td><td>M 71</td></tr> <tr><td>B 32</td><td>b -7</td><td>Y 89</td></tr> <tr><td colspan="3">PANTONE Black 6 C</td></tr> <tr><td>L 75</td><td></td><td></td></tr> </table>	R 221	L 62	C 10	G 121	a 39	M 64	B 117	b 20	Y 47	PANTONE 2830 C			L 0			R 68	L 34	C 87	G 72	a 18	M 83	B 156	b -47	Y 1	PANTONE 2117 C			K 0			R 155	L 85	C 21	G 215	a -3	M 8	B 238	b -14	Y 1	PANTONE 2707 C			L 0			R 14	L 8	C 82	G 24	a 16	M 71	B 32	b -7	Y 89	PANTONE Black 6 C			L 75			 <table border="1" data-bbox="930 1064 1098 1122"> <tr><td>R 178</td><td>L 70</td><td>C 32</td></tr> <tr><td>G 148</td><td>a 3</td><td>M 50</td></tr> <tr><td>B 162</td><td>b 4</td><td>Y 33</td></tr> <tr><td colspan="3">PANTONE 407 C</td></tr> <tr><td>K 0</td><td></td><td></td></tr> </table>	R 178	L 70	C 32	G 148	a 3	M 50	B 162	b 4	Y 33	PANTONE 407 C			K 0			<table border="1" data-bbox="1171 869 1398 927"> <tr><td>R 126</td><td>L 60</td><td>C 54</td></tr> <tr><td>G 147</td><td>a -4</td><td>M 36</td></tr> <tr><td>B 167</td><td>b -13</td><td>Y 25</td></tr> <tr><td colspan="3">PANTONE 2164 C</td></tr> <tr><td>L 1</td><td></td><td></td></tr> </table> <table border="1" data-bbox="1171 931 1398 990"> <tr><td>R 29</td><td>L 14</td><td>C 81</td></tr> <tr><td>G 37</td><td>a -2</td><td>M 69</td></tr> <tr><td>B 45</td><td>b -7</td><td>Y 57</td></tr> <tr><td colspan="3">PANTONE 433 C</td></tr> <tr><td>K 66</td><td></td><td></td></tr> </table> <table border="1" data-bbox="1171 994 1398 1052"> <tr><td>R 83</td><td>L 36</td><td>C 66</td></tr> <tr><td>G 96</td><td>a -1</td><td>M 57</td></tr> <tr><td>B 96</td><td>b -3</td><td>Y 52</td></tr> <tr><td colspan="3">PANTONE Cool Gray 11 C</td></tr> <tr><td>L 29</td><td></td><td></td></tr> </table> <table border="1" data-bbox="1171 1057 1398 1115"> <tr><td>R 148</td><td>L 58</td><td>C 45</td></tr> <tr><td>G 135</td><td>a 7</td><td>M 45</td></tr> <tr><td>B 148</td><td>b -5</td><td>Y 32</td></tr> <tr><td colspan="3">PANTONE 7653 C</td></tr> <tr><td>L 2</td><td></td><td></td></tr> </table>	R 126	L 60	C 54	G 147	a -4	M 36	B 167	b -13	Y 25	PANTONE 2164 C			L 1			R 29	L 14	C 81	G 37	a -2	M 69	B 45	b -7	Y 57	PANTONE 433 C			K 66			R 83	L 36	C 66	G 96	a -1	M 57	B 96	b -3	Y 52	PANTONE Cool Gray 11 C			L 29			R 148	L 58	C 45	G 135	a 7	M 45	B 148	b -5	Y 32	PANTONE 7653 C			L 2		
R 186	L 68	C 27																																																																																																																																																								
G 156	a 17	M 40																																																																																																																																																								
B 197	b 17	Y 3																																																																																																																																																								
PANTONE 522 C																																																																																																																																																										
K 0																																																																																																																																																										
R 221	L 62	C 10																																																																																																																																																								
G 121	a 39	M 64																																																																																																																																																								
B 117	b 20	Y 47																																																																																																																																																								
PANTONE 2830 C																																																																																																																																																										
L 0																																																																																																																																																										
R 68	L 34	C 87																																																																																																																																																								
G 72	a 18	M 83																																																																																																																																																								
B 156	b -47	Y 1																																																																																																																																																								
PANTONE 2117 C																																																																																																																																																										
K 0																																																																																																																																																										
R 155	L 85	C 21																																																																																																																																																								
G 215	a -3	M 8																																																																																																																																																								
B 238	b -14	Y 1																																																																																																																																																								
PANTONE 2707 C																																																																																																																																																										
L 0																																																																																																																																																										
R 14	L 8	C 82																																																																																																																																																								
G 24	a 16	M 71																																																																																																																																																								
B 32	b -7	Y 89																																																																																																																																																								
PANTONE Black 6 C																																																																																																																																																										
L 75																																																																																																																																																										
R 178	L 70	C 32																																																																																																																																																								
G 148	a 3	M 50																																																																																																																																																								
B 162	b 4	Y 33																																																																																																																																																								
PANTONE 407 C																																																																																																																																																										
K 0																																																																																																																																																										
R 126	L 60	C 54																																																																																																																																																								
G 147	a -4	M 36																																																																																																																																																								
B 167	b -13	Y 25																																																																																																																																																								
PANTONE 2164 C																																																																																																																																																										
L 1																																																																																																																																																										
R 29	L 14	C 81																																																																																																																																																								
G 37	a -2	M 69																																																																																																																																																								
B 45	b -7	Y 57																																																																																																																																																								
PANTONE 433 C																																																																																																																																																										
K 66																																																																																																																																																										
R 83	L 36	C 66																																																																																																																																																								
G 96	a -1	M 57																																																																																																																																																								
B 96	b -3	Y 52																																																																																																																																																								
PANTONE Cool Gray 11 C																																																																																																																																																										
L 29																																																																																																																																																										
R 148	L 58	C 45																																																																																																																																																								
G 135	a 7	M 45																																																																																																																																																								
B 148	b -5	Y 32																																																																																																																																																								
PANTONE 7653 C																																																																																																																																																										
L 2																																																																																																																																																										
 <table border="1" data-bbox="347 1350 515 1408"> <tr><td>R 164</td><td>L 84</td><td>C 33</td></tr> <tr><td>G 219</td><td>a 14</td><td>M 1</td></tr> <tr><td>B 232</td><td>b 12</td><td>Y 7</td></tr> <tr><td colspan="3">PANTONE 635 C</td></tr> <tr><td>K 0</td><td></td><td></td></tr> </table>	R 164	L 84	C 33	G 219	a 14	M 1	B 232	b 12	Y 7	PANTONE 635 C			K 0				<table border="1" data-bbox="592 1155 818 1214"> <tr><td>R 72</td><td>L 62</td><td>C 66</td></tr> <tr><td>G 129</td><td>a -12</td><td>M 25</td></tr> <tr><td>B 223</td><td>b -41</td><td>Y 0</td></tr> <tr><td colspan="3">PANTONE 2171 C</td></tr> <tr><td>L 0</td><td></td><td></td></tr> </table> <table border="1" data-bbox="592 1218 818 1276"> <tr><td>R 22</td><td>L 29</td><td>C 91</td></tr> <tr><td>G 74</td><td>a -13</td><td>M 61</td></tr> <tr><td>B 91</td><td>b -15</td><td>Y 47</td></tr> <tr><td colspan="3">PANTONE 2182 C</td></tr> <tr><td>K 32</td><td></td><td></td></tr> </table> <table border="1" data-bbox="592 1281 818 1339"> <tr><td>R 39</td><td>L 35</td><td>C 83</td></tr> <tr><td>G 92</td><td>a -26</td><td>M 39</td></tr> <tr><td>B 56</td><td>b 16</td><td>Y 88</td></tr> <tr><td colspan="3">PANTONE 7483 C</td></tr> <tr><td>L 34</td><td></td><td></td></tr> </table> <table border="1" data-bbox="592 1344 818 1402"> <tr><td>R 124</td><td>L 75</td><td>C 53</td></tr> <tr><td>G 204</td><td>a -39</td><td>M 0</td></tr> <tr><td>B 108</td><td>b 40</td><td>Y 77</td></tr> <tr><td colspan="3">PANTONE 2269 C</td></tr> <tr><td>L 0</td><td></td><td></td></tr> </table>	R 72	L 62	C 66	G 129	a -12	M 25	B 223	b -41	Y 0	PANTONE 2171 C			L 0			R 22	L 29	C 91	G 74	a -13	M 61	B 91	b -15	Y 47	PANTONE 2182 C			K 32			R 39	L 35	C 83	G 92	a -26	M 39	B 56	b 16	Y 88	PANTONE 7483 C			L 34			R 124	L 75	C 53	G 204	a -39	M 0	B 108	b 40	Y 77	PANTONE 2269 C			L 0			 <table border="1" data-bbox="930 1350 1098 1408"> <tr><td>R 163</td><td>L 62</td><td>C 37</td></tr> <tr><td>G 147</td><td>a 4</td><td>M 39</td></tr> <tr><td>B 130</td><td>b 11</td><td>Y 48</td></tr> <tr><td colspan="3">PANTONE 7530 C</td></tr> <tr><td>K 3</td><td></td><td></td></tr> </table>	R 163	L 62	C 37	G 147	a 4	M 39	B 130	b 11	Y 48	PANTONE 7530 C			K 3			<table border="1" data-bbox="1171 1155 1398 1214"> <tr><td>R 51</td><td>L 26</td><td>C 78</td></tr> <tr><td>G 62</td><td>a -3</td><td>M 64</td></tr> <tr><td>B 72</td><td>b -7</td><td>Y 53</td></tr> <tr><td colspan="3">PANTONE 2171 C</td></tr> <tr><td>L 43</td><td></td><td></td></tr> </table> <table border="1" data-bbox="1171 1218 1398 1276"> <tr><td>R 124</td><td>L 56</td><td>C 55</td></tr> <tr><td>G 135</td><td>a -3</td><td>M 40</td></tr> <tr><td>B 142</td><td>b -5</td><td>Y 37</td></tr> <tr><td colspan="3">PANTONE 2182 C</td></tr> <tr><td>K 4</td><td></td><td></td></tr> </table> <table border="1" data-bbox="1171 1281 1398 1339"> <tr><td>R 219</td><td>L 82</td><td>C 14</td></tr> <tr><td>G 200</td><td>a 3</td><td>M 19</td></tr> <tr><td>B 182</td><td>b 12</td><td>Y 27</td></tr> <tr><td colspan="3">PANTONE 487 C</td></tr> <tr><td>L 0</td><td></td><td></td></tr> </table> <table border="1" data-bbox="1171 1344 1398 1402"> <tr><td>R 111</td><td>L 37</td><td>C 44</td></tr> <tr><td>G 81</td><td>a 10</td><td>M 60</td></tr> <tr><td>B 52</td><td>b 20</td><td>Y 78</td></tr> <tr><td colspan="3">PANTONE 2321 C</td></tr> <tr><td>L 35</td><td></td><td></td></tr> </table>	R 51	L 26	C 78	G 62	a -3	M 64	B 72	b -7	Y 53	PANTONE 2171 C			L 43			R 124	L 56	C 55	G 135	a -3	M 40	B 142	b -5	Y 37	PANTONE 2182 C			K 4			R 219	L 82	C 14	G 200	a 3	M 19	B 182	b 12	Y 27	PANTONE 487 C			L 0			R 111	L 37	C 44	G 81	a 10	M 60	B 52	b 20	Y 78	PANTONE 2321 C			L 35		
R 164	L 84	C 33																																																																																																																																																								
G 219	a 14	M 1																																																																																																																																																								
B 232	b 12	Y 7																																																																																																																																																								
PANTONE 635 C																																																																																																																																																										
K 0																																																																																																																																																										
R 72	L 62	C 66																																																																																																																																																								
G 129	a -12	M 25																																																																																																																																																								
B 223	b -41	Y 0																																																																																																																																																								
PANTONE 2171 C																																																																																																																																																										
L 0																																																																																																																																																										
R 22	L 29	C 91																																																																																																																																																								
G 74	a -13	M 61																																																																																																																																																								
B 91	b -15	Y 47																																																																																																																																																								
PANTONE 2182 C																																																																																																																																																										
K 32																																																																																																																																																										
R 39	L 35	C 83																																																																																																																																																								
G 92	a -26	M 39																																																																																																																																																								
B 56	b 16	Y 88																																																																																																																																																								
PANTONE 7483 C																																																																																																																																																										
L 34																																																																																																																																																										
R 124	L 75	C 53																																																																																																																																																								
G 204	a -39	M 0																																																																																																																																																								
B 108	b 40	Y 77																																																																																																																																																								
PANTONE 2269 C																																																																																																																																																										
L 0																																																																																																																																																										
R 163	L 62	C 37																																																																																																																																																								
G 147	a 4	M 39																																																																																																																																																								
B 130	b 11	Y 48																																																																																																																																																								
PANTONE 7530 C																																																																																																																																																										
K 3																																																																																																																																																										
R 51	L 26	C 78																																																																																																																																																								
G 62	a -3	M 64																																																																																																																																																								
B 72	b -7	Y 53																																																																																																																																																								
PANTONE 2171 C																																																																																																																																																										
L 43																																																																																																																																																										
R 124	L 56	C 55																																																																																																																																																								
G 135	a -3	M 40																																																																																																																																																								
B 142	b -5	Y 37																																																																																																																																																								
PANTONE 2182 C																																																																																																																																																										
K 4																																																																																																																																																										
R 219	L 82	C 14																																																																																																																																																								
G 200	a 3	M 19																																																																																																																																																								
B 182	b 12	Y 27																																																																																																																																																								
PANTONE 487 C																																																																																																																																																										
L 0																																																																																																																																																										
R 111	L 37	C 44																																																																																																																																																								
G 81	a 10	M 60																																																																																																																																																								
B 52	b 20	Y 78																																																																																																																																																								
PANTONE 2321 C																																																																																																																																																										
L 35																																																																																																																																																										
 <table border="1" data-bbox="347 1637 515 1695"> <tr><td>R 126</td><td>L 40</td><td>C 57</td></tr> <tr><td>G 147</td><td>a 4</td><td>M 35</td></tr> <tr><td>B 167</td><td>b -13</td><td>Y 25</td></tr> <tr><td colspan="3">PANTONE 2164 C</td></tr> <tr><td>K 1</td><td></td><td></td></tr> </table>	R 126	L 40	C 57	G 147	a 4	M 35	B 167	b -13	Y 25	PANTONE 2164 C			K 1				<table border="1" data-bbox="592 1442 818 1500"> <tr><td>R 184</td><td>L 44</td><td>C 21</td></tr> <tr><td>G 58</td><td>a 32</td><td>M 91</td></tr> <tr><td>B 75</td><td>b 20</td><td>Y 66</td></tr> <tr><td colspan="3">PANTONE 703 C</td></tr> <tr><td>L 8</td><td></td><td></td></tr> </table> <table border="1" data-bbox="592 1505 818 1563"> <tr><td>R 20</td><td>L 12</td><td>C 100</td></tr> <tr><td>G 27</td><td>a 12</td><td>M 97</td></tr> <tr><td>B 77</td><td>b -33</td><td>Y 37</td></tr> <tr><td colspan="3">PANTONE 2866 C</td></tr> <tr><td>K 39</td><td></td><td></td></tr> </table> <table border="1" data-bbox="592 1568 818 1626"> <tr><td>R 51</td><td>L 26</td><td>C 78</td></tr> <tr><td>G 62</td><td>a -3</td><td>M 64</td></tr> <tr><td>B 72</td><td>b -7</td><td>Y 53</td></tr> <tr><td colspan="3">PANTONE 437 C</td></tr> <tr><td>L 43</td><td></td><td></td></tr> </table> <table border="1" data-bbox="592 1630 818 1688"> <tr><td>R 155</td><td>L 85</td><td>C 21</td></tr> <tr><td>G 215</td><td>a -3</td><td>M 8</td></tr> <tr><td>B 238</td><td>b -14</td><td>Y 1</td></tr> <tr><td colspan="3">PANTONE 2707 C</td></tr> <tr><td>L 0</td><td></td><td></td></tr> </table>	R 184	L 44	C 21	G 58	a 32	M 91	B 75	b 20	Y 66	PANTONE 703 C			L 8			R 20	L 12	C 100	G 27	a 12	M 97	B 77	b -33	Y 37	PANTONE 2866 C			K 39			R 51	L 26	C 78	G 62	a -3	M 64	B 72	b -7	Y 53	PANTONE 437 C			L 43			R 155	L 85	C 21	G 215	a -3	M 8	B 238	b -14	Y 1	PANTONE 2707 C			L 0			 <table border="1" data-bbox="930 1637 1098 1695"> <tr><td>R 52</td><td>L 62</td><td>C 74</td></tr> <tr><td>G 142</td><td>a 36</td><td>M 12</td></tr> <tr><td>B 152</td><td>b -2</td><td>Y 48</td></tr> <tr><td colspan="3">PANTONE 240 C</td></tr> <tr><td>K 0</td><td></td><td></td></tr> </table>	R 52	L 62	C 74	G 142	a 36	M 12	B 152	b -2	Y 48	PANTONE 240 C			K 0			<table border="1" data-bbox="1171 1442 1398 1500"> <tr><td>R 167</td><td>L 79</td><td>C 32</td></tr> <tr><td>G 198</td><td>a -4</td><td>M 14</td></tr> <tr><td>B 237</td><td>b -23</td><td>Y 0</td></tr> <tr><td colspan="3">PANTONE 2717 C</td></tr> <tr><td>L 0</td><td></td><td></td></tr> </table> <table border="1" data-bbox="1171 1505 1398 1563"> <tr><td>R 47</td><td>L 24</td><td>C 99</td></tr> <tr><td>G 42</td><td>a 30</td><td>M 100</td></tr> <tr><td>B 149</td><td>b -59</td><td>Y 0</td></tr> <tr><td colspan="3">PANTONE 2370 C</td></tr> <tr><td>K 0</td><td></td><td></td></tr> </table> <table border="1" data-bbox="1171 1568 1398 1626"> <tr><td>R 87</td><td>L 47</td><td>C 71</td></tr> <tr><td>G 114</td><td>a -3</td><td>M 49</td></tr> <tr><td>B 129</td><td>b -17</td><td>Y 32</td></tr> <tr><td colspan="3">PANTONE 2166 C</td></tr> <tr><td>L 7</td><td></td><td></td></tr> </table> <table border="1" data-bbox="1171 1630 1398 1688"> <tr><td>R 14</td><td>L 8</td><td>C 82</td></tr> <tr><td>G 24</td><td>a 36</td><td>M 12</td></tr> <tr><td>B 32</td><td>b -7</td><td>Y 59</td></tr> <tr><td colspan="3">PANTONE Black 6 C</td></tr> <tr><td>L 75</td><td></td><td></td></tr> </table>	R 167	L 79	C 32	G 198	a -4	M 14	B 237	b -23	Y 0	PANTONE 2717 C			L 0			R 47	L 24	C 99	G 42	a 30	M 100	B 149	b -59	Y 0	PANTONE 2370 C			K 0			R 87	L 47	C 71	G 114	a -3	M 49	B 129	b -17	Y 32	PANTONE 2166 C			L 7			R 14	L 8	C 82	G 24	a 36	M 12	B 32	b -7	Y 59	PANTONE Black 6 C			L 75		
R 126	L 40	C 57																																																																																																																																																								
G 147	a 4	M 35																																																																																																																																																								
B 167	b -13	Y 25																																																																																																																																																								
PANTONE 2164 C																																																																																																																																																										
K 1																																																																																																																																																										
R 184	L 44	C 21																																																																																																																																																								
G 58	a 32	M 91																																																																																																																																																								
B 75	b 20	Y 66																																																																																																																																																								
PANTONE 703 C																																																																																																																																																										
L 8																																																																																																																																																										
R 20	L 12	C 100																																																																																																																																																								
G 27	a 12	M 97																																																																																																																																																								
B 77	b -33	Y 37																																																																																																																																																								
PANTONE 2866 C																																																																																																																																																										
K 39																																																																																																																																																										
R 51	L 26	C 78																																																																																																																																																								
G 62	a -3	M 64																																																																																																																																																								
B 72	b -7	Y 53																																																																																																																																																								
PANTONE 437 C																																																																																																																																																										
L 43																																																																																																																																																										
R 155	L 85	C 21																																																																																																																																																								
G 215	a -3	M 8																																																																																																																																																								
B 238	b -14	Y 1																																																																																																																																																								
PANTONE 2707 C																																																																																																																																																										
L 0																																																																																																																																																										
R 52	L 62	C 74																																																																																																																																																								
G 142	a 36	M 12																																																																																																																																																								
B 152	b -2	Y 48																																																																																																																																																								
PANTONE 240 C																																																																																																																																																										
K 0																																																																																																																																																										
R 167	L 79	C 32																																																																																																																																																								
G 198	a -4	M 14																																																																																																																																																								
B 237	b -23	Y 0																																																																																																																																																								
PANTONE 2717 C																																																																																																																																																										
L 0																																																																																																																																																										
R 47	L 24	C 99																																																																																																																																																								
G 42	a 30	M 100																																																																																																																																																								
B 149	b -59	Y 0																																																																																																																																																								
PANTONE 2370 C																																																																																																																																																										
K 0																																																																																																																																																										
R 87	L 47	C 71																																																																																																																																																								
G 114	a -3	M 49																																																																																																																																																								
B 129	b -17	Y 32																																																																																																																																																								
PANTONE 2166 C																																																																																																																																																										
L 7																																																																																																																																																										
R 14	L 8	C 82																																																																																																																																																								
G 24	a 36	M 12																																																																																																																																																								
B 32	b -7	Y 59																																																																																																																																																								
PANTONE Black 6 C																																																																																																																																																										
L 75																																																																																																																																																										

ภาพที่ 3-20 สร้างอัตลักษณ์สีจากภาพแทนธรรมชาติของเมืองชลบุรี 1  
ที่มา : มียอง ขอ



R 219	L 88	C 18
B 228	a 17	M 0
B 66	b 73	Y 87
PANTONE 380 C		



R 155	L 85	C 21
B 215	a -3	M 8
B 238	b -14	Y 1
PANTONE 2707 C		
R 134	L 63	C 51
B 156	a -5	M 31
B 174	b -12	Y 24
PANTONE 2163 C		
R 91	L 43	C 67
B 113	a -3	M 52
B 112	b -7	Y 45
PANTONE 431 C		
R 26	L 12	C 81
B 42	a -1	M 73
B 42	b -8	Y 56
PANTONE 532 C		
R 26	L 12	C 81
B 42	a -1	M 73
B 42	b -8	Y 56
PANTONE 532 C		



R 113	L 39	C 61
B 153	a 25	M 22
B 73	b 37	Y 92
PANTONE 380 C		
R 113	L 39	C 61
B 153	a 25	M 22
B 73	b 37	Y 92
PANTONE 380 C		



R 171	L 80	C 31
B 242	a -6	M 12
B 233	b -19	Y 1
PANTONE 227 C		
R 32	L 15	C 73
B 39	a -4	M 61
B 33	b 3	Y 70
PANTONE Black 3 C		
R 65	L 41	C 73
B 113	a -21	M 37
B 61	b 20	Y 88
PANTONE 2743 C		
R 178	L 73	C 31
B 178	a 1	M 24
B 178	b 1	Y 26
PANTONE 421 C		
R 178	L 73	C 31
B 178	a 1	M 24
B 178	b 1	Y 26
PANTONE 421 C		



R 218	L 91	C 113
B 223	a 2	M 7
B 225	b 1	Y 6
PANTONE 7541 C		



R 155	L 85	C 21
B 215	a -3	M 8
B 238	b -14	Y 1
PANTONE 2707 C		
R 62	L 29	C 67
B 72	a -7	M 49
B 39	b 18	Y 89
PANTONE 5243 C		
R 131	L 51	C 46
B 121	a 0	M 42
B 88	b 20	Y 69
PANTONE 2327 C		
R 45	L 17	C 67
B 41	a 1	M 64
B 38	b 3	Y 66
PANTONE Black C		
R 155	L 85	C 21
B 215	a -3	M 8
B 238	b -14	Y 1
PANTONE 2707 C		



R 115	L 32	C 63
B 124	a 1	M 47
B 160	b 21	Y 21
PANTONE 7667 C		
R 115	L 32	C 63
B 124	a 1	M 47
B 160	b 21	Y 21
PANTONE 7667 C		



R 40	L 21	C 87
B 51	a 1	M 76
B 74	b -16	Y 46
PANTONE 2380 C		
R 66	L 35	C 77
B 80	a -3	M 58
B 99	b -11	Y 54
PANTONE 7545 C		
R 93	L 49	C 46
B 125	a -11	M 40
B 117	b -1	Y 50
PANTONE 5487 C		
R 95	L 49	C 46
B 158	a 19	M 20
B 81	b 21	Y 79
PANTONE 2265 C		
R 95	L 49	C 46
B 158	a 19	M 20
B 81	b 21	Y 79
PANTONE 2265 C		



R 209	L 88	C 17
B 224	a 6	M 4
B 215	b 3	Y 13
PANTONE 621 C		



R 51	L 26	C 78
B 62	a -3	M 64
B 72	b -7	Y 53
PANTONE 432 C		
R 124	L 56	C 55
B 135	a -5	M 40
B 142	b -5	Y 37
PANTONE 430 C		
R 124	L 56	C 55
B 135	a -5	M 40
B 142	b -5	Y 37
PANTONE 430 C		
R 165	L 85	C 26
B 217	a -8	M 5
B 225	b -13	Y 3
PANTONE 290 C		
R 165	L 85	C 26
B 217	a -8	M 5
B 225	b -13	Y 3
PANTONE 290 C		



R 239	L 86	C 6
B 209	a 4	M 17
B 159	b 29	Y 41
PANTONE 155 C		
R 239	L 86	C 6
B 209	a 4	M 17
B 159	b 29	Y 41
PANTONE 155 C		



R 158	L 50	C 31
B 116	a 18	M 58
B 56	b 36	Y 87
PANTONE 2574 C		
R 94	L 35	C 54
B 75	a 3	M 59
B 71	b 7	Y 63
PANTONE 430 C		
R 45	L 16	C 40
B 66	a 4	M 65
B 25	b 8	Y 73
PANTONE Black 4 C		
R 142	L 70	C 38
B 152	a -4	M 25
B 171	b -1	Y 29
PANTONE 442 C		
R 142	L 70	C 38
B 152	a -4	M 25
B 171	b -1	Y 29
PANTONE 442 C		



R 189	L 66	C 27
B 154	a 10	M 33
B 122	b 22	Y 55
PANTONE 2316 C		



R 32	L 13	C 72
B 32	a -1	M 65
B 34	b 0	Y 65
PANTONE 419 C		
R 133	L 52	C 48
B 120	a 5	M 48
B 116	b 4	Y 48
PANTONE 409 C		
R 158	L 86	C 21
B 218	a -5	M 7
B 221	b -9	Y 4
PANTONE 545 C		
R 65	L 41	C 73
B 115	a -21	M 37
B 61	b 20	Y 88
PANTONE 2743 C		
R 65	L 41	C 73
B 115	a -21	M 37
B 61	b 20	Y 88
PANTONE 2743 C		



R 158	L 68	C 40
B 144	a 1	M 29
B 180	b -8	Y 21
PANTONE 2162 C		
R 158	L 68	C 40
B 144	a 1	M 29
B 180	b -8	Y 21
PANTONE 2162 C		



R 14	L 8	C 82
B 24	a -2	M 71
B 32	b -7	Y 59
PANTONE Black 6 C		
R 51	L 26	C 78
B 62	a -3	M 64
B 72	b -7	Y 53
PANTONE 432 C		
R 91	L 43	C 67
B 113	a -3	M 52
B 112	b -7	Y 45
PANTONE 431 C		
R 155	L 85	C 21
B 215	a -3	M 8
B 238	b -14	Y 1
PANTONE 2707 C		
R 155	L 85	C 21
B 215	a -3	M 8
B 238	b -14	Y 1
PANTONE 2707 C		



R 134	L 32	C 31
B 38	a 12	M 94
B 51	b 17	Y 73
PANTONE 202 C		



R 167	L 79	C 32
B 198	a -4	M 14
B 237	b -23	Y 0
PANTONE 2917 C		
R 219	L 88	C 18
B 228	a -10	M 4
B 177	b 20	Y 36
PANTONE 2274 C		
R 219	L 88	C 18
B 228	a -10	M 4
B 177	b 20	Y 36
PANTONE 2274 C		
R 14	L 8	C 82
B 24	a -2	M 71
B 32	b -7	Y 59
PANTONE Black 6 C		
R 14	L 8	C 82
B 24	a -2	M 71
B 32	b -7	Y 59
PANTONE Black 6 C		



R 0	L 16	C 100
B 43	a 4	M 01
B 73	b 23	Y 43
PANTONE 7463 C		
R 0	L 16	C 100
B 43	a 4	M 01
B 73	b 23	Y 43
PANTONE 7463 C		



R 34	L 50	C 84
B 130	a -41	M 23
B 72	b 26	Y 94
PANTONE 2731 C		
R 0	L 54	C 79
B 138	a -10	M 37
B 216	b -49	Y 0
PANTONE 2382 C		
R 0	L 42	C 90
B 113	a 0	M 60
B 185	b -51	Y 0
PANTONE 2144 C		
R 35	L 13	C 72
B 35	a -1	M 65
B 34	b 0	Y 65
PANTONE 419 C		
R 35	L 13	C 72
B 35	a -1	M 65
B 34	b 0	Y 65
PANTONE 419 C		

ภาพที่ 3-21 สร้างอัตลักษณ์สีจากภาพแทนธรรมชาติของเมืองชลบุรี 2  
ที่มา : มียอง ขอ



ภาพที่ 3-22 สร้างอัตลักษณ์สีจากภาพแทนธรรมชาติของเมืองชลบุรี 3  
ที่มา : มियอง ซอ



ภาพที่ 3-23 สีจากภูมิศาสตร์ตัวแทนของธรรมชาติ  
ของเมืองชลบุรี  
ที่มา : มियอง ซอ



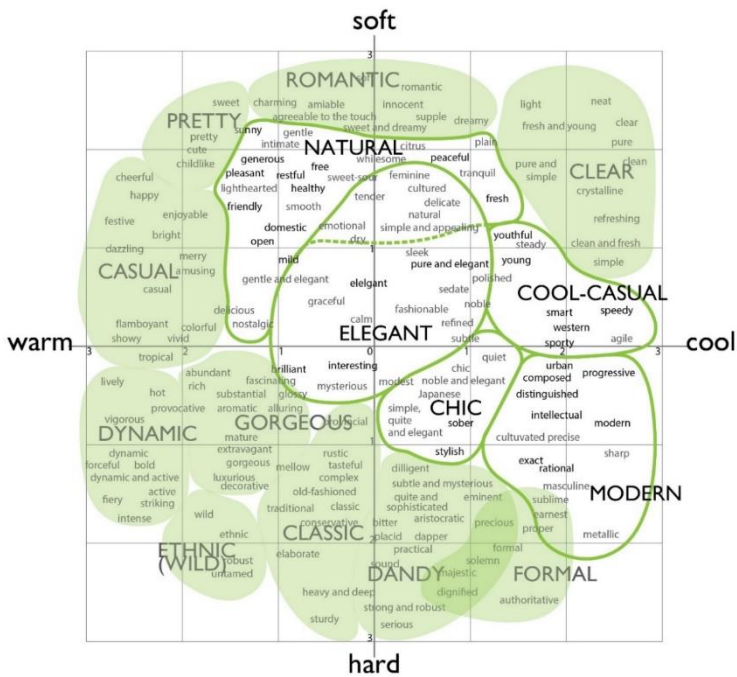
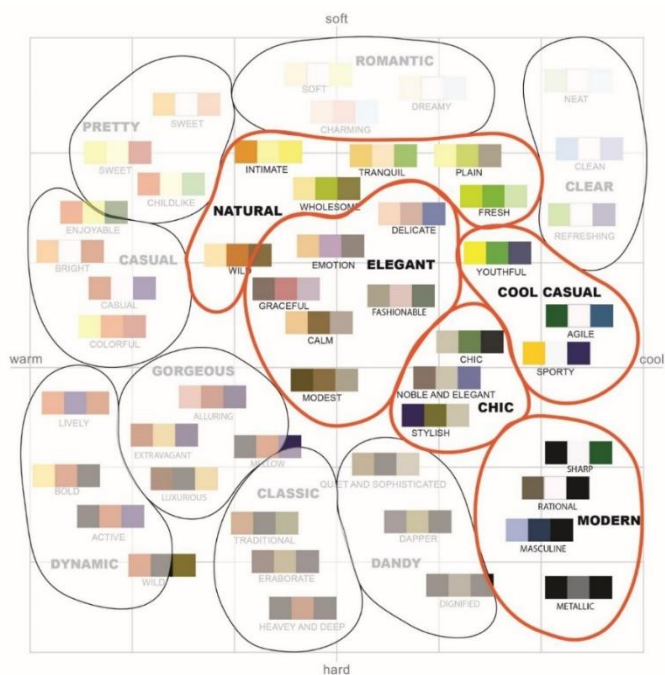

ภาพที่ 3-24 สีจากภูมิศาสตร์ตัวแทนธรรมชาติของเมืองชลบุรี  
ที่มา : มียอง ซอ

### 3.5.2.2 ภูมิทัศน์ที่ถูกสร้างขึ้นและการสร้างอัตลักษณ์













ภาพที่ 3-25 ตัวแทนภูมิทัศน์ที่หลากหลายของเมืองชลบุรี  
ที่มา : มียอง ซอ



		<table border="1"> <tr><td>R 167</td><td>L 17</td><td>C 33</td></tr> <tr><td>G 196</td><td>a 3</td><td>M 13</td></tr> <tr><td>B 229</td><td>b 20</td><td>Y 1</td></tr> <tr><td colspan="3">PANTONE 2717 C</td></tr> <tr><td colspan="3">K 0</td></tr> </table> <table border="1"> <tr><td>R 98</td><td>L 42</td><td>C 63</td></tr> <tr><td>G 133</td><td>a 3</td><td>M 44</td></tr> <tr><td>B 195</td><td>b 35</td><td>Y 0</td></tr> <tr><td colspan="3">PANTONE 2718 C</td></tr> <tr><td colspan="3">K 0</td></tr> </table> <table border="1"> <tr><td>R 60</td><td>L 42</td><td>C 90</td></tr> <tr><td>G 70</td><td>a 8</td><td>M 83</td></tr> <tr><td>B 157</td><td>b 58</td><td>Y 0</td></tr> <tr><td colspan="3">PANTONE 2126 C</td></tr> <tr><td colspan="3">K 0</td></tr> </table>	R 167	L 17	C 33	G 196	a 3	M 13	B 229	b 20	Y 1	PANTONE 2717 C			K 0			R 98	L 42	C 63	G 133	a 3	M 44	B 195	b 35	Y 0	PANTONE 2718 C			K 0			R 60	L 42	C 90	G 70	a 8	M 83	B 157	b 58	Y 0	PANTONE 2126 C			K 0					<table border="1"> <tr><td>R 32</td><td>L 13</td><td>C 73</td></tr> <tr><td>G 34</td><td>a 0</td><td>M 65</td></tr> <tr><td>B 33</td><td>b 0</td><td>Y 66</td></tr> <tr><td colspan="3">PANTONE 419 C</td></tr> <tr><td colspan="3">K 73</td></tr> </table> <table border="1"> <tr><td>R 213</td><td>L 62</td><td>C 10</td></tr> <tr><td>G 0</td><td>a -3</td><td>M 100</td></tr> <tr><td>B 28</td><td>b -35</td><td>Y 100</td></tr> <tr><td colspan="3">PANTONE 2035 C</td></tr> <tr><td colspan="3">K 2</td></tr> </table> <table border="1"> <tr><td>R 195</td><td>L 85</td><td>C 21</td></tr> <tr><td>G 214</td><td>a -3</td><td>M 9</td></tr> <tr><td>B 237</td><td>b -13</td><td>Y 1</td></tr> <tr><td colspan="3">PANTONE 2707 C</td></tr> <tr><td colspan="3">K 0</td></tr> </table>	R 32	L 13	C 73	G 34	a 0	M 65	B 33	b 0	Y 66	PANTONE 419 C			K 73			R 213	L 62	C 10	G 0	a -3	M 100	B 28	b -35	Y 100	PANTONE 2035 C			K 2			R 195	L 85	C 21	G 214	a -3	M 9	B 237	b -13	Y 1	PANTONE 2707 C			K 0		
R 167	L 17	C 33																																																																																													
G 196	a 3	M 13																																																																																													
B 229	b 20	Y 1																																																																																													
PANTONE 2717 C																																																																																															
K 0																																																																																															
R 98	L 42	C 63																																																																																													
G 133	a 3	M 44																																																																																													
B 195	b 35	Y 0																																																																																													
PANTONE 2718 C																																																																																															
K 0																																																																																															
R 60	L 42	C 90																																																																																													
G 70	a 8	M 83																																																																																													
B 157	b 58	Y 0																																																																																													
PANTONE 2126 C																																																																																															
K 0																																																																																															
R 32	L 13	C 73																																																																																													
G 34	a 0	M 65																																																																																													
B 33	b 0	Y 66																																																																																													
PANTONE 419 C																																																																																															
K 73																																																																																															
R 213	L 62	C 10																																																																																													
G 0	a -3	M 100																																																																																													
B 28	b -35	Y 100																																																																																													
PANTONE 2035 C																																																																																															
K 2																																																																																															
R 195	L 85	C 21																																																																																													
G 214	a -3	M 9																																																																																													
B 237	b -13	Y 1																																																																																													
PANTONE 2707 C																																																																																															
K 0																																																																																															
<table border="1"> <tr><td>R 98</td><td>L 36</td><td>C 74</td></tr> <tr><td>G 68</td><td>a 41</td><td>M 31</td></tr> <tr><td>B 187</td><td>b 60</td><td>Y 0</td></tr> <tr><td colspan="3">PANTONE 2097 C</td></tr> <tr><td colspan="3">K 0</td></tr> </table>	R 98	L 36	C 74	G 68	a 41	M 31	B 187	b 60	Y 0	PANTONE 2097 C			K 0			<table border="1"> <tr><td>R 30</td><td>L 13</td><td>C 87</td></tr> <tr><td>G 26</td><td>a 10</td><td>M 83</td></tr> <tr><td>B 52</td><td>b 21</td><td>Y 48</td></tr> <tr><td colspan="3">PANTONE 5255 C</td></tr> <tr><td colspan="3">K 60</td></tr> </table>	R 30	L 13	C 87	G 26	a 10	M 83	B 52	b 21	Y 48	PANTONE 5255 C			K 60			<table border="1"> <tr><td>R 223</td><td>L 87</td><td>C 17</td></tr> <tr><td>G 231</td><td>a -19</td><td>M 0</td></tr> <tr><td>B 32</td><td>b 84</td><td>Y 96</td></tr> <tr><td colspan="3">PANTONE 383 C</td></tr> <tr><td colspan="3">K 0</td></tr> </table>	R 223	L 87	C 17	G 231	a -19	M 0	B 32	b 84	Y 96	PANTONE 383 C			K 0			<table border="1"> <tr><td>R 78</td><td>L 113</td><td>C 73</td></tr> <tr><td>G 118</td><td>a 10</td><td>M 49</td></tr> <tr><td>B 156</td><td>b -21</td><td>Y 22</td></tr> <tr><td colspan="3">PANTONE 2159 C</td></tr> <tr><td colspan="3">K 2</td></tr> </table>	R 78	L 113	C 73	G 118	a 10	M 49	B 156	b -21	Y 22	PANTONE 2159 C			K 2																																		
R 98	L 36	C 74																																																																																													
G 68	a 41	M 31																																																																																													
B 187	b 60	Y 0																																																																																													
PANTONE 2097 C																																																																																															
K 0																																																																																															
R 30	L 13	C 87																																																																																													
G 26	a 10	M 83																																																																																													
B 52	b 21	Y 48																																																																																													
PANTONE 5255 C																																																																																															
K 60																																																																																															
R 223	L 87	C 17																																																																																													
G 231	a -19	M 0																																																																																													
B 32	b 84	Y 96																																																																																													
PANTONE 383 C																																																																																															
K 0																																																																																															
R 78	L 113	C 73																																																																																													
G 118	a 10	M 49																																																																																													
B 156	b -21	Y 22																																																																																													
PANTONE 2159 C																																																																																															
K 2																																																																																															
		<table border="1"> <tr><td>R 32</td><td>L 17</td><td>C 73</td></tr> <tr><td>G 39</td><td>a -4</td><td>M 60</td></tr> <tr><td>B 32</td><td>b 3</td><td>Y 71</td></tr> <tr><td colspan="3">PANTONE Black 3 C</td></tr> <tr><td colspan="3">L 72</td></tr> </table> <table border="1"> <tr><td>R 195</td><td>L 85</td><td>C 21</td></tr> <tr><td>G 214</td><td>a -3</td><td>M 9</td></tr> <tr><td>B 237</td><td>b -13</td><td>Y 1</td></tr> <tr><td colspan="3">PANTONE 2707 C</td></tr> <tr><td colspan="3">L 0</td></tr> </table> <table border="1"> <tr><td>R 134</td><td>L 56</td><td>C 51</td></tr> <tr><td>G 139</td><td>a 9</td><td>M 43</td></tr> <tr><td>B 180</td><td>b -17</td><td>Y 11</td></tr> <tr><td colspan="3">PANTONE 7674 C</td></tr> <tr><td colspan="3">L 0</td></tr> </table>	R 32	L 17	C 73	G 39	a -4	M 60	B 32	b 3	Y 71	PANTONE Black 3 C			L 72			R 195	L 85	C 21	G 214	a -3	M 9	B 237	b -13	Y 1	PANTONE 2707 C			L 0			R 134	L 56	C 51	G 139	a 9	M 43	B 180	b -17	Y 11	PANTONE 7674 C			L 0					<table border="1"> <tr><td>R 32</td><td>L 17</td><td>C 73</td></tr> <tr><td>G 39</td><td>a -4</td><td>M 60</td></tr> <tr><td>B 32</td><td>b 3</td><td>Y 71</td></tr> <tr><td colspan="3">PANTONE Black 3 C</td></tr> <tr><td colspan="3">L 72</td></tr> </table> <table border="1"> <tr><td>R 195</td><td>L 85</td><td>C 21</td></tr> <tr><td>G 214</td><td>a -3</td><td>M 9</td></tr> <tr><td>B 237</td><td>b -13</td><td>Y 1</td></tr> <tr><td colspan="3">PANTONE 2707 C</td></tr> <tr><td colspan="3">L 0</td></tr> </table> <table border="1"> <tr><td>R 184</td><td>L 80</td><td>C 31</td></tr> <tr><td>G 179</td><td>a -6</td><td>M 20</td></tr> <tr><td>B 34</td><td>b 70</td><td>Y 100</td></tr> <tr><td colspan="3">PANTONE 7765 C</td></tr> <tr><td colspan="3">K 1</td></tr> </table>	R 32	L 17	C 73	G 39	a -4	M 60	B 32	b 3	Y 71	PANTONE Black 3 C			L 72			R 195	L 85	C 21	G 214	a -3	M 9	B 237	b -13	Y 1	PANTONE 2707 C			L 0			R 184	L 80	C 31	G 179	a -6	M 20	B 34	b 70	Y 100	PANTONE 7765 C			K 1		
R 32	L 17	C 73																																																																																													
G 39	a -4	M 60																																																																																													
B 32	b 3	Y 71																																																																																													
PANTONE Black 3 C																																																																																															
L 72																																																																																															
R 195	L 85	C 21																																																																																													
G 214	a -3	M 9																																																																																													
B 237	b -13	Y 1																																																																																													
PANTONE 2707 C																																																																																															
L 0																																																																																															
R 134	L 56	C 51																																																																																													
G 139	a 9	M 43																																																																																													
B 180	b -17	Y 11																																																																																													
PANTONE 7674 C																																																																																															
L 0																																																																																															
R 32	L 17	C 73																																																																																													
G 39	a -4	M 60																																																																																													
B 32	b 3	Y 71																																																																																													
PANTONE Black 3 C																																																																																															
L 72																																																																																															
R 195	L 85	C 21																																																																																													
G 214	a -3	M 9																																																																																													
B 237	b -13	Y 1																																																																																													
PANTONE 2707 C																																																																																															
L 0																																																																																															
R 184	L 80	C 31																																																																																													
G 179	a -6	M 20																																																																																													
B 34	b 70	Y 100																																																																																													
PANTONE 7765 C																																																																																															
K 1																																																																																															
<table border="1"> <tr><td>R 120</td><td>L 69</td><td>C 38</td></tr> <tr><td>G 189</td><td>a 45</td><td>M 1</td></tr> <tr><td>B 31</td><td>b 60</td><td>Y 100</td></tr> <tr><td colspan="3">PANTONE 368 C</td></tr> <tr><td colspan="3">K 0</td></tr> </table>	R 120	L 69	C 38	G 189	a 45	M 1	B 31	b 60	Y 100	PANTONE 368 C			K 0			<table border="1"> <tr><td>R 161</td><td>L 53</td><td>C 29</td></tr> <tr><td>G 92</td><td>a 49</td><td>M 76</td></tr> <tr><td>B 128</td><td>b -2</td><td>Y 29</td></tr> <tr><td colspan="3">PANTONE 7432 C</td></tr> <tr><td colspan="3">L 1</td></tr> </table>	R 161	L 53	C 29	G 92	a 49	M 76	B 128	b -2	Y 29	PANTONE 7432 C			L 1			<table border="1"> <tr><td>R 128</td><td>L 62</td><td>C 86</td></tr> <tr><td>G 146</td><td>a -7</td><td>M 36</td></tr> <tr><td>B 167</td><td>b -12</td><td>Y 25</td></tr> <tr><td colspan="3">PANTONE 2164 C</td></tr> <tr><td colspan="3">K 1</td></tr> </table>	R 128	L 62	C 86	G 146	a -7	M 36	B 167	b -12	Y 25	PANTONE 2164 C			K 1			<table border="1"> <tr><td>R 28</td><td>L 35</td><td>C 73</td></tr> <tr><td>G 105</td><td>a -27</td><td>M 37</td></tr> <tr><td>B 60</td><td>b 16</td><td>Y 89</td></tr> <tr><td colspan="3">PANTONE 7743 C</td></tr> <tr><td colspan="3">K 27</td></tr> </table>	R 28	L 35	C 73	G 105	a -27	M 37	B 60	b 16	Y 89	PANTONE 7743 C			K 27																																		
R 120	L 69	C 38																																																																																													
G 189	a 45	M 1																																																																																													
B 31	b 60	Y 100																																																																																													
PANTONE 368 C																																																																																															
K 0																																																																																															
R 161	L 53	C 29																																																																																													
G 92	a 49	M 76																																																																																													
B 128	b -2	Y 29																																																																																													
PANTONE 7432 C																																																																																															
L 1																																																																																															
R 128	L 62	C 86																																																																																													
G 146	a -7	M 36																																																																																													
B 167	b -12	Y 25																																																																																													
PANTONE 2164 C																																																																																															
K 1																																																																																															
R 28	L 35	C 73																																																																																													
G 105	a -27	M 37																																																																																													
B 60	b 16	Y 89																																																																																													
PANTONE 7743 C																																																																																															
K 27																																																																																															
		<table border="1"> <tr><td>R 195</td><td>L 85</td><td>C 21</td></tr> <tr><td>G 214</td><td>a -3</td><td>M 9</td></tr> <tr><td>B 237</td><td>b -13</td><td>Y 1</td></tr> <tr><td colspan="3">PANTONE 2707 C</td></tr> <tr><td colspan="3">L 0</td></tr> </table> <table border="1"> <tr><td>R 143</td><td>L 73</td><td>C 43</td></tr> <tr><td>G 172</td><td>a -7</td><td>M 25</td></tr> <tr><td>B 217</td><td>b -27</td><td>Y 0</td></tr> <tr><td colspan="3">PANTONE 2191 C</td></tr> <tr><td colspan="3">L 0</td></tr> </table> <table border="1"> <tr><td>R 32</td><td>L 13</td><td>C 73</td></tr> <tr><td>G 34</td><td>a 0</td><td>M 65</td></tr> <tr><td>B 33</td><td>b 0</td><td>Y 66</td></tr> <tr><td colspan="3">PANTONE 419 C</td></tr> <tr><td colspan="3">K 73</td></tr> </table>	R 195	L 85	C 21	G 214	a -3	M 9	B 237	b -13	Y 1	PANTONE 2707 C			L 0			R 143	L 73	C 43	G 172	a -7	M 25	B 217	b -27	Y 0	PANTONE 2191 C			L 0			R 32	L 13	C 73	G 34	a 0	M 65	B 33	b 0	Y 66	PANTONE 419 C			K 73					<table border="1"> <tr><td>R 195</td><td>L 85</td><td>C 21</td></tr> <tr><td>G 214</td><td>a -3</td><td>M 9</td></tr> <tr><td>B 237</td><td>b -13</td><td>Y 1</td></tr> <tr><td colspan="3">PANTONE 2707 C</td></tr> <tr><td colspan="3">L 0</td></tr> </table> <table border="1"> <tr><td>R 125</td><td>L 42</td><td>C 55</td></tr> <tr><td>G 146</td><td>a -7</td><td>M 36</td></tr> <tr><td>B 167</td><td>b -12</td><td>Y 25</td></tr> <tr><td colspan="3">PANTONE 2164 C</td></tr> <tr><td colspan="3">L 1</td></tr> </table> <table border="1"> <tr><td>R 29</td><td>L 13</td><td>C 80</td></tr> <tr><td>G 35</td><td>a -2</td><td>M 69</td></tr> <tr><td>B 44</td><td>b -6</td><td>Y 57</td></tr> <tr><td colspan="3">PANTONE 433 C</td></tr> <tr><td colspan="3">L 67</td></tr> </table>	R 195	L 85	C 21	G 214	a -3	M 9	B 237	b -13	Y 1	PANTONE 2707 C			L 0			R 125	L 42	C 55	G 146	a -7	M 36	B 167	b -12	Y 25	PANTONE 2164 C			L 1			R 29	L 13	C 80	G 35	a -2	M 69	B 44	b -6	Y 57	PANTONE 433 C			L 67		
R 195	L 85	C 21																																																																																													
G 214	a -3	M 9																																																																																													
B 237	b -13	Y 1																																																																																													
PANTONE 2707 C																																																																																															
L 0																																																																																															
R 143	L 73	C 43																																																																																													
G 172	a -7	M 25																																																																																													
B 217	b -27	Y 0																																																																																													
PANTONE 2191 C																																																																																															
L 0																																																																																															
R 32	L 13	C 73																																																																																													
G 34	a 0	M 65																																																																																													
B 33	b 0	Y 66																																																																																													
PANTONE 419 C																																																																																															
K 73																																																																																															
R 195	L 85	C 21																																																																																													
G 214	a -3	M 9																																																																																													
B 237	b -13	Y 1																																																																																													
PANTONE 2707 C																																																																																															
L 0																																																																																															
R 125	L 42	C 55																																																																																													
G 146	a -7	M 36																																																																																													
B 167	b -12	Y 25																																																																																													
PANTONE 2164 C																																																																																															
L 1																																																																																															
R 29	L 13	C 80																																																																																													
G 35	a -2	M 69																																																																																													
B 44	b -6	Y 57																																																																																													
PANTONE 433 C																																																																																															
L 67																																																																																															
<table border="1"> <tr><td>R 240</td><td>L 76</td><td>C 5</td></tr> <tr><td>G 189</td><td>a 18</td><td>M 31</td></tr> <tr><td>B 52</td><td>b 69</td><td>Y 92</td></tr> <tr><td colspan="3">PANTONE 143 C</td></tr> <tr><td colspan="3">K 0</td></tr> </table>	R 240	L 76	C 5	G 189	a 18	M 31	B 52	b 69	Y 92	PANTONE 143 C			K 0			<table border="1"> <tr><td>R 41</td><td>L 44</td><td>C 67</td></tr> <tr><td>G 103</td><td>a 1</td><td>M 51</td></tr> <tr><td>B 111</td><td>b -4</td><td>Y 45</td></tr> <tr><td colspan="3">PANTONE 431 C</td></tr> <tr><td colspan="3">L 17</td></tr> </table>	R 41	L 44	C 67	G 103	a 1	M 51	B 111	b -4	Y 45	PANTONE 431 C			L 17			<table border="1"> <tr><td>R 0</td><td>L 45</td><td>C 90</td></tr> <tr><td>G 103</td><td>a 0</td><td>M 50</td></tr> <tr><td>B 184</td><td>b -48</td><td>Y 0</td></tr> <tr><td colspan="3">PANTONE 2144 C</td></tr> <tr><td colspan="3">K 0</td></tr> </table>	R 0	L 45	C 90	G 103	a 0	M 50	B 184	b -48	Y 0	PANTONE 2144 C			K 0			<table border="1"> <tr><td>R 225</td><td>L 53</td><td>C 6</td></tr> <tr><td>G 49</td><td>a 44</td><td>M 07</td></tr> <tr><td>B 133</td><td>b 3</td><td>Y 17</td></tr> <tr><td colspan="3">PANTONE 7424 C</td></tr> <tr><td colspan="3">L 0</td></tr> </table>	R 225	L 53	C 6	G 49	a 44	M 07	B 133	b 3	Y 17	PANTONE 7424 C			L 0																																		
R 240	L 76	C 5																																																																																													
G 189	a 18	M 31																																																																																													
B 52	b 69	Y 92																																																																																													
PANTONE 143 C																																																																																															
K 0																																																																																															
R 41	L 44	C 67																																																																																													
G 103	a 1	M 51																																																																																													
B 111	b -4	Y 45																																																																																													
PANTONE 431 C																																																																																															
L 17																																																																																															
R 0	L 45	C 90																																																																																													
G 103	a 0	M 50																																																																																													
B 184	b -48	Y 0																																																																																													
PANTONE 2144 C																																																																																															
K 0																																																																																															
R 225	L 53	C 6																																																																																													
G 49	a 44	M 07																																																																																													
B 133	b 3	Y 17																																																																																													
PANTONE 7424 C																																																																																															
L 0																																																																																															
		<table border="1"> <tr><td>R 195</td><td>L 85</td><td>C 21</td></tr> <tr><td>G 214</td><td>a -3</td><td>M 9</td></tr> <tr><td>B 237</td><td>b -13</td><td>Y 1</td></tr> <tr><td colspan="3">PANTONE 2707 C</td></tr> <tr><td colspan="3">L 0</td></tr> </table> <table border="1"> <tr><td>R 147</td><td>L 75</td><td>C 48</td></tr> <tr><td>G 201</td><td>a -35</td><td>M 0</td></tr> <tr><td>B 14</td><td>b 72</td><td>Y 100</td></tr> <tr><td colspan="3">PANTONE 2992 C</td></tr> <tr><td colspan="3">L 0</td></tr> </table> <table border="1"> <tr><td>R 84</td><td>L 39</td><td>C 64</td></tr> <tr><td>G 95</td><td>a -13</td><td>M 42</td></tr> <tr><td>B 35</td><td>b 33</td><td>Y 100</td></tr> <tr><td colspan="3">PANTONE 371 C</td></tr> <tr><td colspan="3">L 31</td></tr> </table>	R 195	L 85	C 21	G 214	a -3	M 9	B 237	b -13	Y 1	PANTONE 2707 C			L 0			R 147	L 75	C 48	G 201	a -35	M 0	B 14	b 72	Y 100	PANTONE 2992 C			L 0			R 84	L 39	C 64	G 95	a -13	M 42	B 35	b 33	Y 100	PANTONE 371 C			L 31					<table border="1"> <tr><td>R 221</td><td>L 91</td><td>C 12</td></tr> <tr><td>G 229</td><td>a -2</td><td>M 5</td></tr> <tr><td>B 237</td><td>b -5</td><td>Y 3</td></tr> <tr><td colspan="3">PANTONE 454 C</td></tr> <tr><td colspan="3">L 0</td></tr> </table> <table border="1"> <tr><td>R 124</td><td>L 56</td><td>C 55</td></tr> <tr><td>G 135</td><td>a -3</td><td>M 40</td></tr> <tr><td>B 142</td><td>b -5</td><td>Y 37</td></tr> <tr><td colspan="3">PANTONE 430 C</td></tr> <tr><td colspan="3">L 4</td></tr> </table> <table border="1"> <tr><td>R 15</td><td>L 8</td><td>C 82</td></tr> <tr><td>G 24</td><td>a -2</td><td>M 71</td></tr> <tr><td>B 32</td><td>b -7</td><td>Y 59</td></tr> <tr><td colspan="3">PANTONE Black 6 C</td></tr> <tr><td colspan="3">L 75</td></tr> </table>	R 221	L 91	C 12	G 229	a -2	M 5	B 237	b -5	Y 3	PANTONE 454 C			L 0			R 124	L 56	C 55	G 135	a -3	M 40	B 142	b -5	Y 37	PANTONE 430 C			L 4			R 15	L 8	C 82	G 24	a -2	M 71	B 32	b -7	Y 59	PANTONE Black 6 C			L 75		
R 195	L 85	C 21																																																																																													
G 214	a -3	M 9																																																																																													
B 237	b -13	Y 1																																																																																													
PANTONE 2707 C																																																																																															
L 0																																																																																															
R 147	L 75	C 48																																																																																													
G 201	a -35	M 0																																																																																													
B 14	b 72	Y 100																																																																																													
PANTONE 2992 C																																																																																															
L 0																																																																																															
R 84	L 39	C 64																																																																																													
G 95	a -13	M 42																																																																																													
B 35	b 33	Y 100																																																																																													
PANTONE 371 C																																																																																															
L 31																																																																																															
R 221	L 91	C 12																																																																																													
G 229	a -2	M 5																																																																																													
B 237	b -5	Y 3																																																																																													
PANTONE 454 C																																																																																															
L 0																																																																																															
R 124	L 56	C 55																																																																																													
G 135	a -3	M 40																																																																																													
B 142	b -5	Y 37																																																																																													
PANTONE 430 C																																																																																															
L 4																																																																																															
R 15	L 8	C 82																																																																																													
G 24	a -2	M 71																																																																																													
B 32	b -7	Y 59																																																																																													
PANTONE Black 6 C																																																																																															
L 75																																																																																															
<table border="1"> <tr><td>R 158</td><td>L 50</td><td>C 31</td></tr> <tr><td>G 106</td><td>a 10</td><td>M 29</td></tr> <tr><td>B 56</td><td>b 36</td><td>Y 87</td></tr> <tr><td colspan="3">PANTONE 7574 C</td></tr> <tr><td colspan="3">K 16</td></tr> </table>	R 158	L 50	C 31	G 106	a 10	M 29	B 56	b 36	Y 87	PANTONE 7574 C			K 16			<table border="1"> <tr><td>R 33</td><td>L 13</td><td>C 72</td></tr> <tr><td>G 33</td><td>a -1</td><td>M 65</td></tr> <tr><td>B 34</td><td>b 0</td><td>Y 65</td></tr> <tr><td colspan="3">PANTONE 419 C</td></tr> <tr><td colspan="3">L 72</td></tr> </table>	R 33	L 13	C 72	G 33	a -1	M 65	B 34	b 0	Y 65	PANTONE 419 C			L 72			<table border="1"> <tr><td>R 146</td><td>L 76</td><td>C 40</td></tr> <tr><td>G 193</td><td>a -9</td><td>M 13</td></tr> <tr><td>B 233</td><td>b -25</td><td>Y 0</td></tr> <tr><td colspan="3">PANTONE 283 C</td></tr> <tr><td colspan="3">K 0</td></tr> </table>	R 146	L 76	C 40	G 193	a -9	M 13	B 233	b -25	Y 0	PANTONE 283 C			K 0			<table border="1"> <tr><td>R 94</td><td>L 60</td><td>C 62</td></tr> <tr><td>G 117</td><td>a 2</td><td>M 35</td></tr> <tr><td>B 219</td><td>b -43</td><td>Y 0</td></tr> <tr><td colspan="3">PANTONE 2381 C</td></tr> <tr><td colspan="3">L 0</td></tr> </table>	R 94	L 60	C 62	G 117	a 2	M 35	B 219	b -43	Y 0	PANTONE 2381 C			L 0																																		
R 158	L 50	C 31																																																																																													
G 106	a 10	M 29																																																																																													
B 56	b 36	Y 87																																																																																													
PANTONE 7574 C																																																																																															
K 16																																																																																															
R 33	L 13	C 72																																																																																													
G 33	a -1	M 65																																																																																													
B 34	b 0	Y 65																																																																																													
PANTONE 419 C																																																																																															
L 72																																																																																															
R 146	L 76	C 40																																																																																													
G 193	a -9	M 13																																																																																													
B 233	b -25	Y 0																																																																																													
PANTONE 283 C																																																																																															
K 0																																																																																															
R 94	L 60	C 62																																																																																													
G 117	a 2	M 35																																																																																													
B 219	b -43	Y 0																																																																																													
PANTONE 2381 C																																																																																															
L 0																																																																																															
		<table border="1"> <tr><td>R 219</td><td>L 88</td><td>C 18</td></tr> <tr><td>G 228</td><td>a -17</td><td>M 0</td></tr> <tr><td>B 65</td><td>b 73</td><td>Y 87</td></tr> <tr><td colspan="3">PANTONE 280 C</td></tr> <tr><td colspan="3">L 0</td></tr> </table> <table border="1"> <tr><td>R 135</td><td>L 61</td><td>C 40</td></tr> <tr><td>G 140</td><td>a -3</td><td>M 33</td></tr> <tr><td>B 93</td><td>b 29</td><td>Y 73</td></tr> <tr><td colspan="3">PANTONE 451 C</td></tr> <tr><td colspan="3">L 4</td></tr> </table> <table border="1"> <tr><td>R 77</td><td>L 44</td><td>C 77</td></tr> <tr><td>G 125</td><td>a -1</td><td>M 98</td></tr> <tr><td>B 149</td><td>b -28</td><td>Y 21</td></tr> <tr><td colspan="3">PANTONE 2139 C</td></tr> <tr><td colspan="3">L 3</td></tr> </table>	R 219	L 88	C 18	G 228	a -17	M 0	B 65	b 73	Y 87	PANTONE 280 C			L 0			R 135	L 61	C 40	G 140	a -3	M 33	B 93	b 29	Y 73	PANTONE 451 C			L 4			R 77	L 44	C 77	G 125	a -1	M 98	B 149	b -28	Y 21	PANTONE 2139 C			L 3					<table border="1"> <tr><td>R 237</td><td>L 91</td><td>C 10</td></tr> <tr><td>G 253</td><td>a -12</td><td>M 0</td></tr> <tr><td>B 57</td><td>b 79</td><td>Y 88</td></tr> <tr><td colspan="3">PANTONE 394 C</td></tr> <tr><td colspan="3">L 0</td></tr> </table> <table border="1"> <tr><td>R 218</td><td>L 49</td><td>C 9</td></tr> <tr><td>G 41</td><td>a 66</td><td>M 77</td></tr> <tr><td>B 23</td><td>b 53</td><td>Y 100</td></tr> <tr><td colspan="3">PANTONE 485 C</td></tr> <tr><td colspan="3">L 1</td></tr> </table> <table border="1"> <tr><td>R 93</td><td>L 38</td><td>C 74</td></tr> <tr><td>G 65</td><td>a 36</td><td>M 81</td></tr> <tr><td>B 137</td><td>b -60</td><td>Y 0</td></tr> <tr><td colspan="3">PANTONE 2097 C</td></tr> <tr><td colspan="3">L 0</td></tr> </table>	R 237	L 91	C 10	G 253	a -12	M 0	B 57	b 79	Y 88	PANTONE 394 C			L 0			R 218	L 49	C 9	G 41	a 66	M 77	B 23	b 53	Y 100	PANTONE 485 C			L 1			R 93	L 38	C 74	G 65	a 36	M 81	B 137	b -60	Y 0	PANTONE 2097 C			L 0		
R 219	L 88	C 18																																																																																													
G 228	a -17	M 0																																																																																													
B 65	b 73	Y 87																																																																																													
PANTONE 280 C																																																																																															
L 0																																																																																															
R 135	L 61	C 40																																																																																													
G 140	a -3	M 33																																																																																													
B 93	b 29	Y 73																																																																																													
PANTONE 451 C																																																																																															
L 4																																																																																															
R 77	L 44	C 77																																																																																													
G 125	a -1	M 98																																																																																													
B 149	b -28	Y 21																																																																																													
PANTONE 2139 C																																																																																															
L 3																																																																																															
R 237	L 91	C 10																																																																																													
G 253	a -12	M 0																																																																																													
B 57	b 79	Y 88																																																																																													
PANTONE 394 C																																																																																															
L 0																																																																																															
R 218	L 49	C 9																																																																																													
G 41	a 66	M 77																																																																																													
B 23	b 53	Y 100																																																																																													
PANTONE 485 C																																																																																															
L 1																																																																																															
R 93	L 38	C 74																																																																																													
G 65	a 36	M 81																																																																																													
B 137	b -60	Y 0																																																																																													
PANTONE 2097 C																																																																																															
L 0																																																																																															
<table border="1"> <tr><td>R 195</td><td>L 85</td><td>C 21</td></tr> <tr><td>G 214</td><td>a -3</td><td>M 9</td></tr> <tr><td>B 237</td><td>b -13</td><td>Y 1</td></tr> <tr><td colspan="3">PANTONE 2707 C</td></tr> <tr><td colspan="3">K 0</td></tr> </table>	R 195	L 85	C 21	G 214	a -3	M 9	B 237	b -13	Y 1	PANTONE 2707 C			K 0			<table border="1"> <tr><td>R 34</td><td>L 12</td><td>C 85</td></tr> <tr><td>G 20</td><td>a 0</td><td>M 93</td></tr> <tr><td>B 53</td><td>b -16</td><td>Y 48</td></tr> <tr><td colspan="3">PANTONE 276 C</td></tr> <tr><td colspan="3">L 59</td></tr> </table>	R 34	L 12	C 85	G 20	a 0	M 93	B 53	b -16	Y 48	PANTONE 276 C			L 59			<table border="1"> <tr><td>R 62</td><td>L 20</td><td>C 59</td></tr> <tr><td>G 43</td><td>a 9</td><td>M 71</td></tr> <tr><td>B 46</td><td>b 2</td><td>Y 61</td></tr> <tr><td colspan="3">PANTONE Black 5 C</td></tr> <tr><td colspan="3">K 61</td></tr> </table>	R 62	L 20	C 59	G 43	a 9	M 71	B 46	b 2	Y 61	PANTONE Black 5 C			K 61			<table border="1"> <tr><td>R 4</td><td>L 63</td><td>C 76</td></tr> <tr><td>G 159</td><td>a 29</td><td>M 13</td></tr> <tr><td>B 199</td><td>b -26</td><td>Y 17</td></tr> <tr><td colspan="3">PANTONE 2200 C</td></tr> <tr><td colspan="3">L 0</td></tr> </table>	R 4	L 63	C 76	G 159	a 29	M 13	B 199	b -26	Y 17	PANTONE 2200 C			L 0																																		
R 195	L 85	C 21																																																																																													
G 214	a -3	M 9																																																																																													
B 237	b -13	Y 1																																																																																													
PANTONE 2707 C																																																																																															
K 0																																																																																															
R 34	L 12	C 85																																																																																													
G 20	a 0	M 93																																																																																													
B 53	b -16	Y 48																																																																																													
PANTONE 276 C																																																																																															
L 59																																																																																															
R 62	L 20	C 59																																																																																													
G 43	a 9	M 71																																																																																													
B 46	b 2	Y 61																																																																																													
PANTONE Black 5 C																																																																																															
K 61																																																																																															
R 4	L 63	C 76																																																																																													
G 159	a 29	M 13																																																																																													
B 199	b -26	Y 17																																																																																													
PANTONE 2200 C																																																																																															
L 0																																																																																															

ภาพที่ 3-26 สร้างอัตลักษณ์สีจากภาพแทนภูมิทัศน์ที่สร้างขึ้นในเมืองชลบุรี 1  
ที่มา : มียอง ขอ



	<table border="1"> <tr><td>R 155</td><td>L 85</td><td>C 21</td></tr> <tr><td>G 241</td><td>a -3</td><td>M 9</td></tr> <tr><td>B 237</td><td>b -13</td><td>Y 1</td></tr> <tr><td colspan="3">PANTONE 2707 C</td></tr> </table> <table border="1"> <tr><td>R 133</td><td>L 62</td><td>C 51</td></tr> <tr><td>G 126</td><td>a -7</td><td>M 31</td></tr> <tr><td>B 173</td><td>b -12</td><td>Y 24</td></tr> <tr><td colspan="3">PANTONE 2143 C</td></tr> </table> <table border="1"> <tr><td>R 28</td><td>L 13</td><td>C 81</td></tr> <tr><td>G 31</td><td>a -2</td><td>M 73</td></tr> <tr><td>B 42</td><td>b -6</td><td>Y 56</td></tr> <tr><td colspan="3">PANTONE 332 C</td></tr> </table>	R 155	L 85	C 21	G 241	a -3	M 9	B 237	b -13	Y 1	PANTONE 2707 C			R 133	L 62	C 51	G 126	a -7	M 31	B 173	b -12	Y 24	PANTONE 2143 C			R 28	L 13	C 81	G 31	a -2	M 73	B 42	b -6	Y 56	PANTONE 332 C				<table border="1"> <tr><td>R 28</td><td>L 30</td><td>C 82</td></tr> <tr><td>G 66</td><td>a -19</td><td>M 46</td></tr> <tr><td>B 31</td><td>b 9</td><td>Y 94</td></tr> <tr><td colspan="3">PANTONE 2411 C</td></tr> </table> <table border="1"> <tr><td>R 105</td><td>L 37</td><td>C 30</td></tr> <tr><td>G 91</td><td>a 2</td><td>M 31</td></tr> <tr><td>B 35</td><td>b 34</td><td>Y 100</td></tr> <tr><td colspan="3">PANTONE 455 C</td></tr> </table> <table border="1"> <tr><td>R 112</td><td>L 52</td><td>C 59</td></tr> <tr><td>G 42</td><td>a 2</td><td>M 43</td></tr> <tr><td>B 124</td><td>b -3</td><td>Y 45</td></tr> <tr><td colspan="3">PANTONE 444 C</td></tr> </table>	R 28	L 30	C 82	G 66	a -19	M 46	B 31	b 9	Y 94	PANTONE 2411 C			R 105	L 37	C 30	G 91	a 2	M 31	B 35	b 34	Y 100	PANTONE 455 C			R 112	L 52	C 59	G 42	a 2	M 43	B 124	b -3	Y 45	PANTONE 444 C		
R 155	L 85	C 21																																																																									
G 241	a -3	M 9																																																																									
B 237	b -13	Y 1																																																																									
PANTONE 2707 C																																																																											
R 133	L 62	C 51																																																																									
G 126	a -7	M 31																																																																									
B 173	b -12	Y 24																																																																									
PANTONE 2143 C																																																																											
R 28	L 13	C 81																																																																									
G 31	a -2	M 73																																																																									
B 42	b -6	Y 56																																																																									
PANTONE 332 C																																																																											
R 28	L 30	C 82																																																																									
G 66	a -19	M 46																																																																									
B 31	b 9	Y 94																																																																									
PANTONE 2411 C																																																																											
R 105	L 37	C 30																																																																									
G 91	a 2	M 31																																																																									
B 35	b 34	Y 100																																																																									
PANTONE 455 C																																																																											
R 112	L 52	C 59																																																																									
G 42	a 2	M 43																																																																									
B 124	b -3	Y 45																																																																									
PANTONE 444 C																																																																											
<table border="1"> <tr><td>R 91</td><td>L 44</td><td>C 67</td></tr> <tr><td>G 103</td><td>a -3</td><td>M 51</td></tr> <tr><td>B 111</td><td>b -6</td><td>Y 45</td></tr> <tr><td colspan="3">PANTONE 431 C</td></tr> </table>	R 91	L 44	C 67	G 103	a -3	M 51	B 111	b -6	Y 45	PANTONE 431 C			<table border="1"> <tr><td>R 219</td><td>L 87</td><td>C 18</td></tr> <tr><td>G 227</td><td>a -18</td><td>M 0</td></tr> <tr><td>B 66</td><td>b 72</td><td>Y 88</td></tr> <tr><td colspan="3">PANTONE 380 C</td></tr> </table>	R 219	L 87	C 18	G 227	a -18	M 0	B 66	b 72	Y 88	PANTONE 380 C			<table border="1"> <tr><td>R 155</td><td>L 80</td><td>C 37</td></tr> <tr><td>G 202</td><td>a 11</td><td>M 9</td></tr> <tr><td>B 235</td><td>b -20</td><td>Y 1</td></tr> <tr><td colspan="3">PANTONE 291 C</td></tr> </table>	R 155	L 80	C 37	G 202	a 11	M 9	B 235	b -20	Y 1	PANTONE 291 C			<table border="1"> <tr><td>R 51</td><td>L 25</td><td>C 78</td></tr> <tr><td>G 42</td><td>a 2</td><td>M 64</td></tr> <tr><td>B 71</td><td>b -6</td><td>Y 53</td></tr> <tr><td colspan="3">PANTONE 432 C</td></tr> </table>	R 51	L 25	C 78	G 42	a 2	M 64	B 71	b -6	Y 53	PANTONE 432 C																										
R 91	L 44	C 67																																																																									
G 103	a -3	M 51																																																																									
B 111	b -6	Y 45																																																																									
PANTONE 431 C																																																																											
R 219	L 87	C 18																																																																									
G 227	a -18	M 0																																																																									
B 66	b 72	Y 88																																																																									
PANTONE 380 C																																																																											
R 155	L 80	C 37																																																																									
G 202	a 11	M 9																																																																									
B 235	b -20	Y 1																																																																									
PANTONE 291 C																																																																											
R 51	L 25	C 78																																																																									
G 42	a 2	M 64																																																																									
B 71	b -6	Y 53																																																																									
PANTONE 432 C																																																																											
	<table border="1"> <tr><td>R 129</td><td>L 71</td><td>C 49</td></tr> <tr><td>G 170</td><td>a -6</td><td>M 20</td></tr> <tr><td>B 210</td><td>b -18</td><td>Y 6</td></tr> <tr><td colspan="3">PANTONE 2169 C</td></tr> </table> <table border="1"> <tr><td>R 195</td><td>L 85</td><td>C 21</td></tr> <tr><td>G 214</td><td>a -3</td><td>M 7</td></tr> <tr><td>B 237</td><td>b -13</td><td>Y 1</td></tr> <tr><td colspan="3">PANTONE 2707 C</td></tr> </table> <table border="1"> <tr><td>R 22</td><td>L 18</td><td>C 100</td></tr> <tr><td>G 38</td><td>a 32</td><td>M 98</td></tr> <tr><td>B 143</td><td>b -69</td><td>Y 9</td></tr> <tr><td colspan="3">PANTONE 2746 C</td></tr> </table>	R 129	L 71	C 49	G 170	a -6	M 20	B 210	b -18	Y 6	PANTONE 2169 C			R 195	L 85	C 21	G 214	a -3	M 7	B 237	b -13	Y 1	PANTONE 2707 C			R 22	L 18	C 100	G 38	a 32	M 98	B 143	b -69	Y 9	PANTONE 2746 C				<table border="1"> <tr><td>R 167</td><td>L 78</td><td>C 32</td></tr> <tr><td>G 197</td><td>a -3</td><td>M 14</td></tr> <tr><td>B 236</td><td>b -23</td><td>Y 0</td></tr> <tr><td colspan="3">PANTONE 2717 C</td></tr> </table> <table border="1"> <tr><td>R 30</td><td>L 20</td><td>C 97</td></tr> <tr><td>G 33</td><td>a 38</td><td>M 71</td></tr> <tr><td>B 170</td><td>b -78</td><td>Y 0</td></tr> <tr><td colspan="3">PANTONE 2736 C</td></tr> </table> <table border="1"> <tr><td>R 16</td><td>L 9</td><td>C 81</td></tr> <tr><td>G 23</td><td>a -3</td><td>M 71</td></tr> <tr><td>B 31</td><td>b 6</td><td>Y 59</td></tr> <tr><td colspan="3">PANTONRock 6 C</td></tr> </table>	R 167	L 78	C 32	G 197	a -3	M 14	B 236	b -23	Y 0	PANTONE 2717 C			R 30	L 20	C 97	G 33	a 38	M 71	B 170	b -78	Y 0	PANTONE 2736 C			R 16	L 9	C 81	G 23	a -3	M 71	B 31	b 6	Y 59	PANTONRock 6 C		
R 129	L 71	C 49																																																																									
G 170	a -6	M 20																																																																									
B 210	b -18	Y 6																																																																									
PANTONE 2169 C																																																																											
R 195	L 85	C 21																																																																									
G 214	a -3	M 7																																																																									
B 237	b -13	Y 1																																																																									
PANTONE 2707 C																																																																											
R 22	L 18	C 100																																																																									
G 38	a 32	M 98																																																																									
B 143	b -69	Y 9																																																																									
PANTONE 2746 C																																																																											
R 167	L 78	C 32																																																																									
G 197	a -3	M 14																																																																									
B 236	b -23	Y 0																																																																									
PANTONE 2717 C																																																																											
R 30	L 20	C 97																																																																									
G 33	a 38	M 71																																																																									
B 170	b -78	Y 0																																																																									
PANTONE 2736 C																																																																											
R 16	L 9	C 81																																																																									
G 23	a -3	M 71																																																																									
B 31	b 6	Y 59																																																																									
PANTONRock 6 C																																																																											
<table border="1"> <tr><td>R 80</td><td>L 57</td><td>C 73</td></tr> <tr><td>G 150</td><td>a -44</td><td>M 13</td></tr> <tr><td>B 46</td><td>b 43</td><td>Y 100</td></tr> <tr><td colspan="3">PANTONE 362 C</td></tr> </table>	R 80	L 57	C 73	G 150	a -44	M 13	B 46	b 43	Y 100	PANTONE 362 C			<table border="1"> <tr><td>R 61</td><td>L 36</td><td>C 76</td></tr> <tr><td>G 93</td><td>a 12</td><td>M 47</td></tr> <tr><td>B 87</td><td>b -1</td><td>Y 60</td></tr> <tr><td colspan="3">PANTONE 5477 C</td></tr> </table>	R 61	L 36	C 76	G 93	a 12	M 47	B 87	b -1	Y 60	PANTONE 5477 C			<table border="1"> <tr><td>R 19</td><td>L 22</td><td>C 8</td></tr> <tr><td>G 122</td><td>a 3</td><td>M 48</td></tr> <tr><td>B 209</td><td>b -55</td><td>Y 0</td></tr> <tr><td colspan="3">PANTONE 2172 C</td></tr> </table>	R 19	L 22	C 8	G 122	a 3	M 48	B 209	b -55	Y 0	PANTONE 2172 C			<table border="1"> <tr><td>R 0</td><td>L 38</td><td>C 88</td></tr> <tr><td>G 123</td><td>a 39</td><td>M 28</td></tr> <tr><td>B 87</td><td>b 16</td><td>Y 78</td></tr> <tr><td colspan="3">PANTONE 2419 C</td></tr> </table>	R 0	L 38	C 88	G 123	a 39	M 28	B 87	b 16	Y 78	PANTONE 2419 C																										
R 80	L 57	C 73																																																																									
G 150	a -44	M 13																																																																									
B 46	b 43	Y 100																																																																									
PANTONE 362 C																																																																											
R 61	L 36	C 76																																																																									
G 93	a 12	M 47																																																																									
B 87	b -1	Y 60																																																																									
PANTONE 5477 C																																																																											
R 19	L 22	C 8																																																																									
G 122	a 3	M 48																																																																									
B 209	b -55	Y 0																																																																									
PANTONE 2172 C																																																																											
R 0	L 38	C 88																																																																									
G 123	a 39	M 28																																																																									
B 87	b 16	Y 78																																																																									
PANTONE 2419 C																																																																											
	<table border="1"> <tr><td>R 68</td><td>L 35</td><td>C 73</td></tr> <tr><td>G 100</td><td>a -27</td><td>M 37</td></tr> <tr><td>B 40</td><td>b 16</td><td>Y 89</td></tr> <tr><td colspan="3">PANTONE 2743 C</td></tr> </table> <table border="1"> <tr><td>R 113</td><td>L 56</td><td>C 61</td></tr> <tr><td>G 130</td><td>a 6</td><td>M 44</td></tr> <tr><td>B 159</td><td>b -17</td><td>Y 24</td></tr> <tr><td colspan="3">PANTONE 2575 C</td></tr> </table> <table border="1"> <tr><td>R 78</td><td>L 40</td><td>C 74</td></tr> <tr><td>G 91</td><td>a -4</td><td>M 7</td></tr> <tr><td>B 115</td><td>b -10</td><td>Y 38</td></tr> <tr><td colspan="3">PANTONE 2376 C</td></tr> </table>	R 68	L 35	C 73	G 100	a -27	M 37	B 40	b 16	Y 89	PANTONE 2743 C			R 113	L 56	C 61	G 130	a 6	M 44	B 159	b -17	Y 24	PANTONE 2575 C			R 78	L 40	C 74	G 91	a -4	M 7	B 115	b -10	Y 38	PANTONE 2376 C				<table border="1"> <tr><td>R 167</td><td>L 78</td><td>C 32</td></tr> <tr><td>G 197</td><td>a -3</td><td>M 14</td></tr> <tr><td>B 236</td><td>b -23</td><td>Y 0</td></tr> <tr><td colspan="3">PANTONE 2717 C</td></tr> </table> <table border="1"> <tr><td>R 94</td><td>L 58</td><td>C 62</td></tr> <tr><td>G 146</td><td>a -5</td><td>M 36</td></tr> <tr><td>B 219</td><td>b 46</td><td>Y 0</td></tr> <tr><td colspan="3">PANTONE 2381 C</td></tr> </table> <table border="1"> <tr><td>R 77</td><td>L 52</td><td>C 77</td></tr> <tr><td>G 100</td><td>a -7</td><td>M 38</td></tr> <tr><td>B 148</td><td>b -28</td><td>Y 22</td></tr> <tr><td colspan="3">PANTONE 2199 C</td></tr> </table>	R 167	L 78	C 32	G 197	a -3	M 14	B 236	b -23	Y 0	PANTONE 2717 C			R 94	L 58	C 62	G 146	a -5	M 36	B 219	b 46	Y 0	PANTONE 2381 C			R 77	L 52	C 77	G 100	a -7	M 38	B 148	b -28	Y 22	PANTONE 2199 C		
R 68	L 35	C 73																																																																									
G 100	a -27	M 37																																																																									
B 40	b 16	Y 89																																																																									
PANTONE 2743 C																																																																											
R 113	L 56	C 61																																																																									
G 130	a 6	M 44																																																																									
B 159	b -17	Y 24																																																																									
PANTONE 2575 C																																																																											
R 78	L 40	C 74																																																																									
G 91	a -4	M 7																																																																									
B 115	b -10	Y 38																																																																									
PANTONE 2376 C																																																																											
R 167	L 78	C 32																																																																									
G 197	a -3	M 14																																																																									
B 236	b -23	Y 0																																																																									
PANTONE 2717 C																																																																											
R 94	L 58	C 62																																																																									
G 146	a -5	M 36																																																																									
B 219	b 46	Y 0																																																																									
PANTONE 2381 C																																																																											
R 77	L 52	C 77																																																																									
G 100	a -7	M 38																																																																									
B 148	b -28	Y 22																																																																									
PANTONE 2199 C																																																																											
<table border="1"> <tr><td>R 234</td><td>L 75</td><td>C 6</td></tr> <tr><td>G 167</td><td>a 26</td><td>M 57</td></tr> <tr><td>B 147</td><td>b 23</td><td>Y 38</td></tr> <tr><td colspan="3">PANTONE 487 C</td></tr> </table>	R 234	L 75	C 6	G 167	a 26	M 57	B 147	b 23	Y 38	PANTONE 487 C			<table border="1"> <tr><td>R 29</td><td>L 13</td><td>C 80</td></tr> <tr><td>G 54</td><td>a 2</td><td>M 89</td></tr> <tr><td>B 44</td><td>b -6</td><td>Y 57</td></tr> <tr><td colspan="3">PANTONE 433 C</td></tr> </table>	R 29	L 13	C 80	G 54	a 2	M 89	B 44	b -6	Y 57	PANTONE 433 C			<table border="1"> <tr><td>R 231</td><td>L 84</td><td>C 9</td></tr> <tr><td>G 206</td><td>a 7</td><td>M 18</td></tr> <tr><td>B 181</td><td>b 17</td><td>Y 28</td></tr> <tr><td colspan="3">PANTONE 2309 C</td></tr> </table>	R 231	L 84	C 9	G 206	a 7	M 18	B 181	b 17	Y 28	PANTONE 2309 C			<table border="1"> <tr><td>R 16</td><td>L 9</td><td>C 61</td></tr> <tr><td>G 25</td><td>a -7</td><td>M 71</td></tr> <tr><td>B 31</td><td>b -7</td><td>Y 59</td></tr> <tr><td colspan="3">PANTONRock 6 C</td></tr> </table>	R 16	L 9	C 61	G 25	a -7	M 71	B 31	b -7	Y 59	PANTONRock 6 C																										
R 234	L 75	C 6																																																																									
G 167	a 26	M 57																																																																									
B 147	b 23	Y 38																																																																									
PANTONE 487 C																																																																											
R 29	L 13	C 80																																																																									
G 54	a 2	M 89																																																																									
B 44	b -6	Y 57																																																																									
PANTONE 433 C																																																																											
R 231	L 84	C 9																																																																									
G 206	a 7	M 18																																																																									
B 181	b 17	Y 28																																																																									
PANTONE 2309 C																																																																											
R 16	L 9	C 61																																																																									
G 25	a -7	M 71																																																																									
B 31	b -7	Y 59																																																																									
PANTONRock 6 C																																																																											
	<table border="1"> <tr><td>R 83</td><td>L 36</td><td>C 66</td></tr> <tr><td>G 85</td><td>a -1</td><td>M 57</td></tr> <tr><td>B 90</td><td>b -3</td><td>Y 52</td></tr> <tr><td colspan="3">PANTONE Food City 11 C</td></tr> </table> <table border="1"> <tr><td>R 127</td><td>L 69</td><td>C 48</td></tr> <tr><td>G 175</td><td>a -5</td><td>M 22</td></tr> <tr><td>B 227</td><td>b -33</td><td>Y 0</td></tr> <tr><td colspan="3">PANTONE 2147 C</td></tr> </table> <table border="1"> <tr><td>R 45</td><td>L 44</td><td>C 83</td></tr> <tr><td>G 124</td><td>a 6</td><td>M 61</td></tr> <tr><td>B 176</td><td>b -55</td><td>Y 0</td></tr> <tr><td colspan="3">PANTONE 2284 C</td></tr> </table>	R 83	L 36	C 66	G 85	a -1	M 57	B 90	b -3	Y 52	PANTONE Food City 11 C			R 127	L 69	C 48	G 175	a -5	M 22	B 227	b -33	Y 0	PANTONE 2147 C			R 45	L 44	C 83	G 124	a 6	M 61	B 176	b -55	Y 0	PANTONE 2284 C				<table border="1"> <tr><td>R 101</td><td>L 54</td><td>C 65</td></tr> <tr><td>G 141</td><td>a -27</td><td>M 26</td></tr> <tr><td>B 27</td><td>b 51</td><td>Y 100</td></tr> <tr><td colspan="3">PANTONE 370 C</td></tr> </table> <table border="1"> <tr><td>R 16</td><td>L 8</td><td>C 82</td></tr> <tr><td>G 24</td><td>a -2</td><td>M 71</td></tr> <tr><td>B 32</td><td>b -7</td><td>Y 59</td></tr> <tr><td colspan="3">PANTONE Black 5 C</td></tr> </table> <table border="1"> <tr><td>R 103</td><td>L 47</td><td>C 67</td></tr> <tr><td>G 107</td><td>a 6</td><td>M 59</td></tr> <tr><td>B 153</td><td>b -25</td><td>Y 15</td></tr> <tr><td colspan="3">PANTONE 2109 C</td></tr> </table>	R 101	L 54	C 65	G 141	a -27	M 26	B 27	b 51	Y 100	PANTONE 370 C			R 16	L 8	C 82	G 24	a -2	M 71	B 32	b -7	Y 59	PANTONE Black 5 C			R 103	L 47	C 67	G 107	a 6	M 59	B 153	b -25	Y 15	PANTONE 2109 C		
R 83	L 36	C 66																																																																									
G 85	a -1	M 57																																																																									
B 90	b -3	Y 52																																																																									
PANTONE Food City 11 C																																																																											
R 127	L 69	C 48																																																																									
G 175	a -5	M 22																																																																									
B 227	b -33	Y 0																																																																									
PANTONE 2147 C																																																																											
R 45	L 44	C 83																																																																									
G 124	a 6	M 61																																																																									
B 176	b -55	Y 0																																																																									
PANTONE 2284 C																																																																											
R 101	L 54	C 65																																																																									
G 141	a -27	M 26																																																																									
B 27	b 51	Y 100																																																																									
PANTONE 370 C																																																																											
R 16	L 8	C 82																																																																									
G 24	a -2	M 71																																																																									
B 32	b -7	Y 59																																																																									
PANTONE Black 5 C																																																																											
R 103	L 47	C 67																																																																									
G 107	a 6	M 59																																																																									
B 153	b -25	Y 15																																																																									
PANTONE 2109 C																																																																											
<table border="1"> <tr><td>R 221</td><td>L 91</td><td>C 12</td></tr> <tr><td>G 239</td><td>a -2</td><td>M 5</td></tr> <tr><td>B 237</td><td>b -5</td><td>Y 3</td></tr> <tr><td colspan="3">PANTONE 656 C</td></tr> </table>	R 221	L 91	C 12	G 239	a -2	M 5	B 237	b -5	Y 3	PANTONE 656 C			<table border="1"> <tr><td>R 20</td><td>L 12</td><td>C 100</td></tr> <tr><td>G 27</td><td>a 12</td><td>M 97</td></tr> <tr><td>B 77</td><td>b -33</td><td>Y 37</td></tr> <tr><td colspan="3">PANTONE 2766 C</td></tr> </table>	R 20	L 12	C 100	G 27	a 12	M 97	B 77	b -33	Y 37	PANTONE 2766 C			<table border="1"> <tr><td>R 84</td><td>L 39</td><td>C 64</td></tr> <tr><td>G 98</td><td>a 13</td><td>M 42</td></tr> <tr><td>B 35</td><td>b 33</td><td>Y 100</td></tr> <tr><td colspan="3">PANTONE 371 C</td></tr> </table>	R 84	L 39	C 64	G 98	a 13	M 42	B 35	b 33	Y 100	PANTONE 371 C			<table border="1"> <tr><td>R 195</td><td>L 85</td><td>C 21</td></tr> <tr><td>G 215</td><td>a -3</td><td>M 8</td></tr> <tr><td>B 238</td><td>b -14</td><td>Y 1</td></tr> <tr><td colspan="3">PANTONE 2707 C</td></tr> </table>	R 195	L 85	C 21	G 215	a -3	M 8	B 238	b -14	Y 1	PANTONE 2707 C																										
R 221	L 91	C 12																																																																									
G 239	a -2	M 5																																																																									
B 237	b -5	Y 3																																																																									
PANTONE 656 C																																																																											
R 20	L 12	C 100																																																																									
G 27	a 12	M 97																																																																									
B 77	b -33	Y 37																																																																									
PANTONE 2766 C																																																																											
R 84	L 39	C 64																																																																									
G 98	a 13	M 42																																																																									
B 35	b 33	Y 100																																																																									
PANTONE 371 C																																																																											
R 195	L 85	C 21																																																																									
G 215	a -3	M 8																																																																									
B 238	b -14	Y 1																																																																									
PANTONE 2707 C																																																																											
	<table border="1"> <tr><td>R 33</td><td>L 15</td><td>C 73</td></tr> <tr><td>G 39</td><td>a 4</td><td>M 61</td></tr> <tr><td>B 33</td><td>b 5</td><td>Y 70</td></tr> <tr><td colspan="3">PANTONE Black 3 C</td></tr> </table> <table border="1"> <tr><td>R 133</td><td>L 35</td><td>C 30</td></tr> <tr><td>G 57</td><td>a 94</td><td>M 83</td></tr> <tr><td>B 27</td><td>b 25</td><td>Y 100</td></tr> <tr><td colspan="3">PANTONE 7526 C</td></tr> </table> <table border="1"> <tr><td>R 74</td><td>L -5</td><td>C 73</td></tr> <tr><td>G 119</td><td>a -27</td><td>M 32</td></tr> <tr><td>B 41</td><td>b 56</td><td>Y 100</td></tr> <tr><td colspan="3">PANTONE 364 C</td></tr> </table>	R 33	L 15	C 73	G 39	a 4	M 61	B 33	b 5	Y 70	PANTONE Black 3 C			R 133	L 35	C 30	G 57	a 94	M 83	B 27	b 25	Y 100	PANTONE 7526 C			R 74	L -5	C 73	G 119	a -27	M 32	B 41	b 56	Y 100	PANTONE 364 C				<table border="1"> <tr><td>R 155</td><td>L 85</td><td>C 21</td></tr> <tr><td>G 215</td><td>a -3</td><td>M 8</td></tr> <tr><td>B 238</td><td>b -14</td><td>Y 1</td></tr> <tr><td colspan="3">PANTONE 2707 C</td></tr> </table> <table border="1"> <tr><td>R 109</td><td>L 29</td><td>C 38</td></tr> <tr><td>G 51</td><td>a 26</td><td>M 80</td></tr> <tr><td>B 50</td><td>b 13</td><td>Y 70</td></tr> <tr><td colspan="3">PANTONE 7629 C</td></tr> </table> <table border="1"> <tr><td>R 76</td><td>L 48</td><td>C 75</td></tr> <tr><td>G 138</td><td>a -6</td><td>M 49</td></tr> <tr><td>B 156</td><td>b -25</td><td>Y 22</td></tr> <tr><td colspan="3">PANTONE 2159 C</td></tr> </table>	R 155	L 85	C 21	G 215	a -3	M 8	B 238	b -14	Y 1	PANTONE 2707 C			R 109	L 29	C 38	G 51	a 26	M 80	B 50	b 13	Y 70	PANTONE 7629 C			R 76	L 48	C 75	G 138	a -6	M 49	B 156	b -25	Y 22	PANTONE 2159 C		
R 33	L 15	C 73																																																																									
G 39	a 4	M 61																																																																									
B 33	b 5	Y 70																																																																									
PANTONE Black 3 C																																																																											
R 133	L 35	C 30																																																																									
G 57	a 94	M 83																																																																									
B 27	b 25	Y 100																																																																									
PANTONE 7526 C																																																																											
R 74	L -5	C 73																																																																									
G 119	a -27	M 32																																																																									
B 41	b 56	Y 100																																																																									
PANTONE 364 C																																																																											
R 155	L 85	C 21																																																																									
G 215	a -3	M 8																																																																									
B 238	b -14	Y 1																																																																									
PANTONE 2707 C																																																																											
R 109	L 29	C 38																																																																									
G 51	a 26	M 80																																																																									
B 50	b 13	Y 70																																																																									
PANTONE 7629 C																																																																											
R 76	L 48	C 75																																																																									
G 138	a -6	M 49																																																																									
B 156	b -25	Y 22																																																																									
PANTONE 2159 C																																																																											
<table border="1"> <tr><td>R 121</td><td>L 79</td><td>C 51</td></tr> <tr><td>G 217</td><td>a -44</td><td>M 0</td></tr> <tr><td>B 124</td><td>b 37</td><td>Y 70</td></tr> <tr><td colspan="3">PANTONE 2288 C</td></tr> </table>	R 121	L 79	C 51	G 217	a -44	M 0	B 124	b 37	Y 70	PANTONE 2288 C			<table border="1"> <tr><td>R 195</td><td>L 35</td><td>C 21</td></tr> <tr><td>G 215</td><td>a -3</td><td>M 8</td></tr> <tr><td>B 238</td><td>b -14</td><td>Y 1</td></tr> <tr><td colspan="3">PANTONE 2707 C</td></tr> </table>	R 195	L 35	C 21	G 215	a -3	M 8	B 238	b -14	Y 1	PANTONE 2707 C			<table border="1"> <tr><td>R 33</td><td>L 15</td><td>C 73</td></tr> <tr><td>G 39</td><td>a -4</td><td>M 61</td></tr> <tr><td>B 33</td><td>b 5</td><td>Y 70</td></tr> <tr><td colspan="3">PANTONE Black 3 C</td></tr> </table>	R 33	L 15	C 73	G 39	a -4	M 61	B 33	b 5	Y 70	PANTONE Black 3 C			<table border="1"> <tr><td>R 74</td><td>L 45</td><td>C 73</td></tr> <tr><td>G 119</td><td>a -27</td><td>M 32</td></tr> <tr><td>B 41</td><td>b 36</td><td>Y 100</td></tr> <tr><td colspan="3">PANTONE 364 C</td></tr> </table>	R 74	L 45	C 73	G 119	a -27	M 32	B 41	b 36	Y 100	PANTONE 364 C																										
R 121	L 79	C 51																																																																									
G 217	a -44	M 0																																																																									
B 124	b 37	Y 70																																																																									
PANTONE 2288 C																																																																											
R 195	L 35	C 21																																																																									
G 215	a -3	M 8																																																																									
B 238	b -14	Y 1																																																																									
PANTONE 2707 C																																																																											
R 33	L 15	C 73																																																																									
G 39	a -4	M 61																																																																									
B 33	b 5	Y 70																																																																									
PANTONE Black 3 C																																																																											
R 74	L 45	C 73																																																																									
G 119	a -27	M 32																																																																									
B 41	b 36	Y 100																																																																									
PANTONE 364 C																																																																											

ภาพที่ 3-27 สร้างอัตลักษณ์สีจากภาพแทนภูมิทัศน์ที่สร้างขึ้นในเมืองชลบุรี 2  
ที่มา : มียอง ซอ

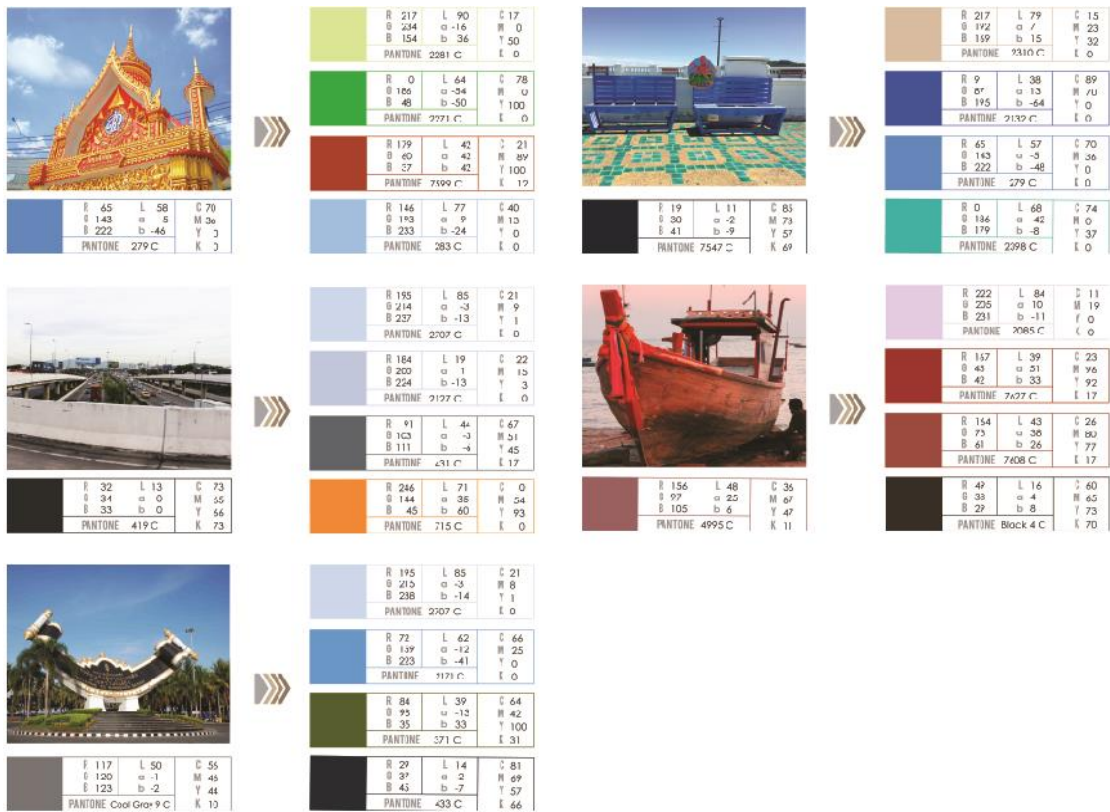

ภาพที่ 3-28 สร้างอัตลักษณ์สีจากภาพแทนภูมิทัศน์ที่สร้างขึ้นในเมืองชลบุรี 3  
 ที่มา : มियอง ซอ



ภาพที่ 3-29 สีจากภูมิทัศน์ที่สร้างขึ้นของเมือง  
 ชลบุรี  
 ที่มา : มियอง ซอ

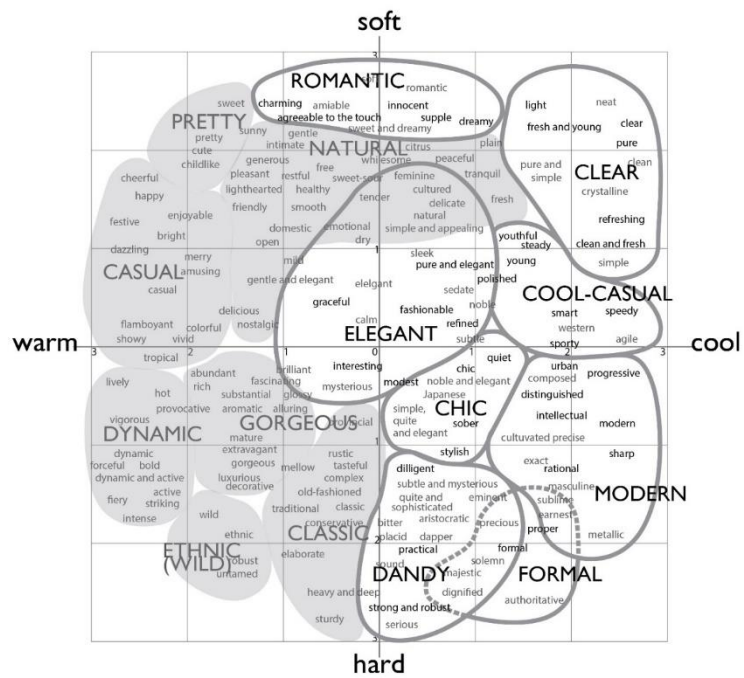
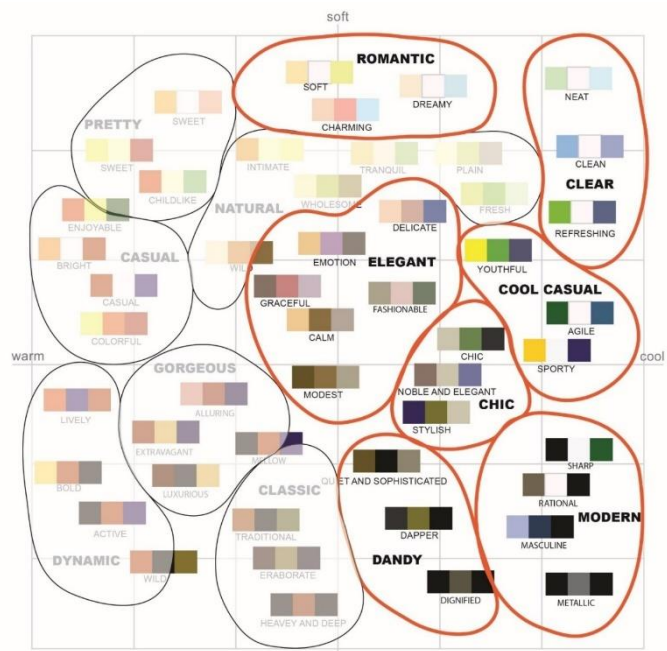



















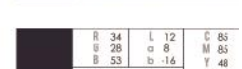





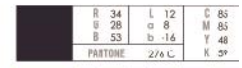

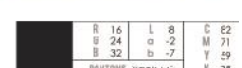

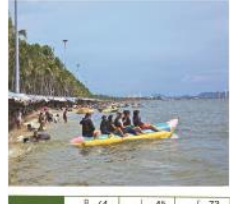



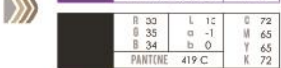

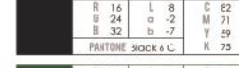

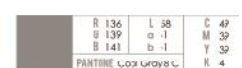
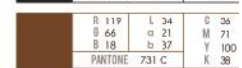
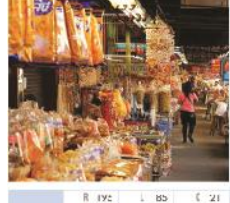
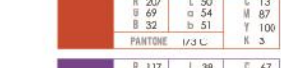



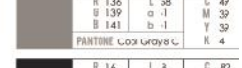

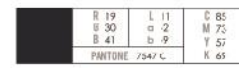
ภาพที่ 3-30 สีจากภูมิทัศน์ที่สร้างขึ้นของเมืองชลบุรี  
 ที่มา : มียอง ขอ



### 3.5.2.3 การสร้างสี่จากวิถีชีวิตในเมืองชลบุรี

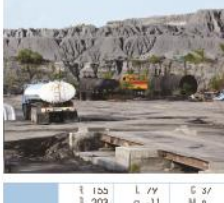











ภาพที่ 3-31 ภาพแทนวิถีชีวิตในชีวิตประจำวันของเมืองชลบุรี  
ที่มา : มียอง ซอ

 <table border="1" data-bbox="288 481 518 548"> <tr><td>R</td><td>219</td><td>L</td><td>88</td><td>C</td><td>18</td></tr> <tr><td>G</td><td>228</td><td>a</td><td>17</td><td>M</td><td>6</td></tr> <tr><td>B</td><td>66</td><td>b</td><td>73</td><td>Y</td><td>67</td></tr> <tr><td colspan="6">PANTONE 380 C</td></tr> </table>	R	219	L	88	C	18	G	228	a	17	M	6	B	66	b	73	Y	67	PANTONE 380 C						 <table border="1" data-bbox="539 347 821 414"> <tr><td>R</td><td>16</td><td>L</td><td>8</td><td>C</td><td>82</td></tr> <tr><td>G</td><td>24</td><td>a</td><td>-2</td><td>M</td><td>71</td></tr> <tr><td>B</td><td>32</td><td>b</td><td>-7</td><td>Y</td><td>59</td></tr> <tr><td colspan="6">PANTONE Black 6 C</td></tr> </table>  <table border="1" data-bbox="539 481 821 548"> <tr><td>R</td><td>232</td><td>L</td><td>69</td><td>C</td><td>6</td></tr> <tr><td>G</td><td>146</td><td>a</td><td>32</td><td>M</td><td>1</td></tr> <tr><td>B</td><td>124</td><td>b</td><td>26</td><td>Y</td><td>48</td></tr> <tr><td colspan="6">PANTONE 484 C</td></tr> </table>  <table border="1" data-bbox="539 616 821 683"> <tr><td>R</td><td>98</td><td>L</td><td>38</td><td>C</td><td>74</td></tr> <tr><td>G</td><td>66</td><td>a</td><td>36</td><td>M</td><td>61</td></tr> <tr><td>B</td><td>187</td><td>b</td><td>-6</td><td>Y</td><td>0</td></tr> <tr><td colspan="6">PANTONE 2897 C</td></tr> </table>  <table border="1" data-bbox="539 750 821 817"> <tr><td>R</td><td>195</td><td>L</td><td>86</td><td>C</td><td>21</td></tr> <tr><td>G</td><td>216</td><td>a</td><td>3</td><td>M</td><td>8</td></tr> <tr><td>B</td><td>238</td><td>b</td><td>-14</td><td>Y</td><td>1</td></tr> <tr><td colspan="6">PANTONE 2207 C</td></tr> </table>	R	16	L	8	C	82	G	24	a	-2	M	71	B	32	b	-7	Y	59	PANTONE Black 6 C						R	232	L	69	C	6	G	146	a	32	M	1	B	124	b	26	Y	48	PANTONE 484 C						R	98	L	38	C	74	G	66	a	36	M	61	B	187	b	-6	Y	0	PANTONE 2897 C						R	195	L	86	C	21	G	216	a	3	M	8	B	238	b	-14	Y	1	PANTONE 2207 C						 <table border="1" data-bbox="869 481 1093 548"> <tr><td>R</td><td>197</td><td>L</td><td>64</td><td>C</td><td>25</td></tr> <tr><td>G</td><td>217</td><td>a</td><td>-18</td><td>M</td><td>2</td></tr> <tr><td>B</td><td>122</td><td>b</td><td>44</td><td>Y</td><td>47</td></tr> <tr><td colspan="6">PANTONE 2289 C</td></tr> </table>	R	197	L	64	C	25	G	217	a	-18	M	2	B	122	b	44	Y	47	PANTONE 2289 C						 <table border="1" data-bbox="1157 347 1399 414"> <tr><td>R</td><td>33</td><td>L</td><td>13</td><td>C</td><td>72</td></tr> <tr><td>G</td><td>35</td><td>a</td><td>-1</td><td>M</td><td>65</td></tr> <tr><td>B</td><td>34</td><td>b</td><td>0</td><td>Y</td><td>65</td></tr> <tr><td colspan="6">PANTONE 419 C</td></tr> </table>  <table border="1" data-bbox="1157 481 1399 548"> <tr><td>R</td><td>101</td><td>L</td><td>29</td><td>C</td><td>29</td></tr> <tr><td>G</td><td>56</td><td>a</td><td>18</td><td>M</td><td>72</td></tr> <tr><td>B</td><td>25</td><td>b</td><td>28</td><td>Y</td><td>64</td></tr> <tr><td colspan="6">PANTONE 1545 C</td></tr> </table>  <table border="1" data-bbox="1157 616 1399 683"> <tr><td>R</td><td>179</td><td>L</td><td>52</td><td>C</td><td>24</td></tr> <tr><td>G</td><td>105</td><td>a</td><td>27</td><td>M</td><td>43</td></tr> <tr><td>B</td><td>36</td><td>b</td><td>49</td><td>Y</td><td>100</td></tr> <tr><td colspan="6">PANTONE 723 C</td></tr> </table>  <table border="1" data-bbox="1157 750 1399 817"> <tr><td>R</td><td>200</td><td>L</td><td>86</td><td>C</td><td>20</td></tr> <tr><td>G</td><td>214</td><td>a</td><td>-3</td><td>M</td><td>5</td></tr> <tr><td>B</td><td>235</td><td>b</td><td>-11</td><td>Y</td><td>2</td></tr> <tr><td colspan="6">PANTONE 657 C</td></tr> </table>	R	33	L	13	C	72	G	35	a	-1	M	65	B	34	b	0	Y	65	PANTONE 419 C						R	101	L	29	C	29	G	56	a	18	M	72	B	25	b	28	Y	64	PANTONE 1545 C						R	179	L	52	C	24	G	105	a	27	M	43	B	36	b	49	Y	100	PANTONE 723 C						R	200	L	86	C	20	G	214	a	-3	M	5	B	235	b	-11	Y	2	PANTONE 657 C					
R	219	L	88	C	18																																																																																																																																																																																																																																														
G	228	a	17	M	6																																																																																																																																																																																																																																														
B	66	b	73	Y	67																																																																																																																																																																																																																																														
PANTONE 380 C																																																																																																																																																																																																																																																			
R	16	L	8	C	82																																																																																																																																																																																																																																														
G	24	a	-2	M	71																																																																																																																																																																																																																																														
B	32	b	-7	Y	59																																																																																																																																																																																																																																														
PANTONE Black 6 C																																																																																																																																																																																																																																																			
R	232	L	69	C	6																																																																																																																																																																																																																																														
G	146	a	32	M	1																																																																																																																																																																																																																																														
B	124	b	26	Y	48																																																																																																																																																																																																																																														
PANTONE 484 C																																																																																																																																																																																																																																																			
R	98	L	38	C	74																																																																																																																																																																																																																																														
G	66	a	36	M	61																																																																																																																																																																																																																																														
B	187	b	-6	Y	0																																																																																																																																																																																																																																														
PANTONE 2897 C																																																																																																																																																																																																																																																			
R	195	L	86	C	21																																																																																																																																																																																																																																														
G	216	a	3	M	8																																																																																																																																																																																																																																														
B	238	b	-14	Y	1																																																																																																																																																																																																																																														
PANTONE 2207 C																																																																																																																																																																																																																																																			
R	197	L	64	C	25																																																																																																																																																																																																																																														
G	217	a	-18	M	2																																																																																																																																																																																																																																														
B	122	b	44	Y	47																																																																																																																																																																																																																																														
PANTONE 2289 C																																																																																																																																																																																																																																																			
R	33	L	13	C	72																																																																																																																																																																																																																																														
G	35	a	-1	M	65																																																																																																																																																																																																																																														
B	34	b	0	Y	65																																																																																																																																																																																																																																														
PANTONE 419 C																																																																																																																																																																																																																																																			
R	101	L	29	C	29																																																																																																																																																																																																																																														
G	56	a	18	M	72																																																																																																																																																																																																																																														
B	25	b	28	Y	64																																																																																																																																																																																																																																														
PANTONE 1545 C																																																																																																																																																																																																																																																			
R	179	L	52	C	24																																																																																																																																																																																																																																														
G	105	a	27	M	43																																																																																																																																																																																																																																														
B	36	b	49	Y	100																																																																																																																																																																																																																																														
PANTONE 723 C																																																																																																																																																																																																																																																			
R	200	L	86	C	20																																																																																																																																																																																																																																														
G	214	a	-3	M	5																																																																																																																																																																																																																																														
B	235	b	-11	Y	2																																																																																																																																																																																																																																														
PANTONE 657 C																																																																																																																																																																																																																																																			
 <table border="1" data-bbox="288 772 518 840"> <tr><td>R</td><td>62</td><td>L</td><td>20</td><td>C</td><td>59</td></tr> <tr><td>G</td><td>43</td><td>a</td><td>9</td><td>M</td><td>71</td></tr> <tr><td>B</td><td>46</td><td>b</td><td>2</td><td>Y</td><td>61</td></tr> <tr><td colspan="6">PANTONE Black 5 C</td></tr> </table>	R	62	L	20	C	59	G	43	a	9	M	71	B	46	b	2	Y	61	PANTONE Black 5 C						 <table border="1" data-bbox="539 638 821 705"> <tr><td>R</td><td>187</td><td>L</td><td>72</td><td>C</td><td>31</td></tr> <tr><td>G</td><td>179</td><td>a</td><td>-8</td><td>M</td><td>20</td></tr> <tr><td>B</td><td>35</td><td>b</td><td>67</td><td>Y</td><td>100</td></tr> <tr><td colspan="6">PANTONE 7745 C</td></tr> </table>  <table border="1" data-bbox="539 772 821 840"> <tr><td>R</td><td>200</td><td>L</td><td>58</td><td>C</td><td>19</td></tr> <tr><td>G</td><td>197</td><td>a</td><td>43</td><td>M</td><td>7</td></tr> <tr><td>B</td><td>188</td><td>b</td><td>-12</td><td>Y</td><td>1</td></tr> <tr><td colspan="6">PANTONE 2840 C</td></tr> </table>  <table border="1" data-bbox="539 907 821 974"> <tr><td>R</td><td>117</td><td>L</td><td>38</td><td>C</td><td>67</td></tr> <tr><td>G</td><td>97</td><td>a</td><td>45</td><td>M</td><td>83</td></tr> <tr><td>B</td><td>189</td><td>b</td><td>-6</td><td>Y</td><td>0</td></tr> <tr><td colspan="6">PANTONE 266 C</td></tr> </table>  <table border="1" data-bbox="539 1041 821 1108"> <tr><td>R</td><td>195</td><td>L</td><td>85</td><td>C</td><td>21</td></tr> <tr><td>G</td><td>216</td><td>a</td><td>3</td><td>M</td><td>8</td></tr> <tr><td>B</td><td>238</td><td>b</td><td>-14</td><td>Y</td><td>1</td></tr> <tr><td colspan="6">PANTONE 2207 C</td></tr> </table>	R	187	L	72	C	31	G	179	a	-8	M	20	B	35	b	67	Y	100	PANTONE 7745 C						R	200	L	58	C	19	G	197	a	43	M	7	B	188	b	-12	Y	1	PANTONE 2840 C						R	117	L	38	C	67	G	97	a	45	M	83	B	189	b	-6	Y	0	PANTONE 266 C						R	195	L	85	C	21	G	216	a	3	M	8	B	238	b	-14	Y	1	PANTONE 2207 C						 <table border="1" data-bbox="869 772 1093 840"> <tr><td>R</td><td>229</td><td>L</td><td>60</td><td>C</td><td>6</td></tr> <tr><td>G</td><td>106</td><td>a</td><td>48</td><td>M</td><td>72</td></tr> <tr><td>B</td><td>84</td><td>b</td><td>36</td><td>Y</td><td>69</td></tr> <tr><td colspan="6">PANTONE 746 C</td></tr> </table>	R	229	L	60	C	6	G	106	a	48	M	72	B	84	b	36	Y	69	PANTONE 746 C						 <table border="1" data-bbox="1157 638 1399 705"> <tr><td>R</td><td>34</td><td>L</td><td>12</td><td>C</td><td>85</td></tr> <tr><td>G</td><td>28</td><td>a</td><td>8</td><td>M</td><td>85</td></tr> <tr><td>B</td><td>53</td><td>b</td><td>-16</td><td>Y</td><td>48</td></tr> <tr><td colspan="6">PANTONE 276 C</td></tr> </table>  <table border="1" data-bbox="1157 772 1399 840"> <tr><td>R</td><td>125</td><td>L</td><td>45</td><td>C</td><td>63</td></tr> <tr><td>G</td><td>85</td><td>a</td><td>36</td><td>M</td><td>74</td></tr> <tr><td>B</td><td>199</td><td>b</td><td>-54</td><td>Y</td><td>0</td></tr> <tr><td colspan="6">PANTONE 2665 C</td></tr> </table>  <table border="1" data-bbox="1157 907 1399 974"> <tr><td>R</td><td>195</td><td>L</td><td>85</td><td>C</td><td>21</td></tr> <tr><td>G</td><td>215</td><td>a</td><td>-3</td><td>M</td><td>8</td></tr> <tr><td>B</td><td>238</td><td>b</td><td>-14</td><td>Y</td><td>1</td></tr> <tr><td colspan="6">PANTONE 2207 C</td></tr> </table>  <table border="1" data-bbox="1157 1041 1399 1108"> <tr><td>R</td><td>74</td><td>L</td><td>45</td><td>C</td><td>73</td></tr> <tr><td>G</td><td>119</td><td>a</td><td>27</td><td>M</td><td>32</td></tr> <tr><td>B</td><td>41</td><td>b</td><td>36</td><td>Y</td><td>100</td></tr> <tr><td colspan="6">PANTONE 364 C</td></tr> </table>	R	34	L	12	C	85	G	28	a	8	M	85	B	53	b	-16	Y	48	PANTONE 276 C						R	125	L	45	C	63	G	85	a	36	M	74	B	199	b	-54	Y	0	PANTONE 2665 C						R	195	L	85	C	21	G	215	a	-3	M	8	B	238	b	-14	Y	1	PANTONE 2207 C						R	74	L	45	C	73	G	119	a	27	M	32	B	41	b	36	Y	100	PANTONE 364 C					
R	62	L	20	C	59																																																																																																																																																																																																																																														
G	43	a	9	M	71																																																																																																																																																																																																																																														
B	46	b	2	Y	61																																																																																																																																																																																																																																														
PANTONE Black 5 C																																																																																																																																																																																																																																																			
R	187	L	72	C	31																																																																																																																																																																																																																																														
G	179	a	-8	M	20																																																																																																																																																																																																																																														
B	35	b	67	Y	100																																																																																																																																																																																																																																														
PANTONE 7745 C																																																																																																																																																																																																																																																			
R	200	L	58	C	19																																																																																																																																																																																																																																														
G	197	a	43	M	7																																																																																																																																																																																																																																														
B	188	b	-12	Y	1																																																																																																																																																																																																																																														
PANTONE 2840 C																																																																																																																																																																																																																																																			
R	117	L	38	C	67																																																																																																																																																																																																																																														
G	97	a	45	M	83																																																																																																																																																																																																																																														
B	189	b	-6	Y	0																																																																																																																																																																																																																																														
PANTONE 266 C																																																																																																																																																																																																																																																			
R	195	L	85	C	21																																																																																																																																																																																																																																														
G	216	a	3	M	8																																																																																																																																																																																																																																														
B	238	b	-14	Y	1																																																																																																																																																																																																																																														
PANTONE 2207 C																																																																																																																																																																																																																																																			
R	229	L	60	C	6																																																																																																																																																																																																																																														
G	106	a	48	M	72																																																																																																																																																																																																																																														
B	84	b	36	Y	69																																																																																																																																																																																																																																														
PANTONE 746 C																																																																																																																																																																																																																																																			
R	34	L	12	C	85																																																																																																																																																																																																																																														
G	28	a	8	M	85																																																																																																																																																																																																																																														
B	53	b	-16	Y	48																																																																																																																																																																																																																																														
PANTONE 276 C																																																																																																																																																																																																																																																			
R	125	L	45	C	63																																																																																																																																																																																																																																														
G	85	a	36	M	74																																																																																																																																																																																																																																														
B	199	b	-54	Y	0																																																																																																																																																																																																																																														
PANTONE 2665 C																																																																																																																																																																																																																																																			
R	195	L	85	C	21																																																																																																																																																																																																																																														
G	215	a	-3	M	8																																																																																																																																																																																																																																														
B	238	b	-14	Y	1																																																																																																																																																																																																																																														
PANTONE 2207 C																																																																																																																																																																																																																																																			
R	74	L	45	C	73																																																																																																																																																																																																																																														
G	119	a	27	M	32																																																																																																																																																																																																																																														
B	41	b	36	Y	100																																																																																																																																																																																																																																														
PANTONE 364 C																																																																																																																																																																																																																																																			
 <table border="1" data-bbox="288 1064 518 1131"> <tr><td>R</td><td>74</td><td>L</td><td>45</td><td>C</td><td>73</td></tr> <tr><td>G</td><td>115</td><td>a</td><td>-27</td><td>M</td><td>32</td></tr> <tr><td>B</td><td>41</td><td>b</td><td>36</td><td>Y</td><td>100</td></tr> <tr><td colspan="6">PANTONE 364 C</td></tr> </table>	R	74	L	45	C	73	G	115	a	-27	M	32	B	41	b	36	Y	100	PANTONE 364 C						 <table border="1" data-bbox="539 929 821 996"> <tr><td>R</td><td>48</td><td>L</td><td>30</td><td>C</td><td>90</td></tr> <tr><td>G</td><td>58</td><td>a</td><td>29</td><td>M</td><td>85</td></tr> <tr><td>B</td><td>178</td><td>b</td><td>-66</td><td>Y</td><td>0</td></tr> <tr><td colspan="6">PANTONE 2126 C</td></tr> </table>  <table border="1" data-bbox="539 1064 821 1131"> <tr><td>R</td><td>139</td><td>L</td><td>75</td><td>C</td><td>43</td></tr> <tr><td>G</td><td>190</td><td>a</td><td>-9</td><td>M</td><td>14</td></tr> <tr><td>B</td><td>232</td><td>b</td><td>-22</td><td>Y</td><td>0</td></tr> <tr><td colspan="6">PANTONE 2141 C</td></tr> </table>  <table border="1" data-bbox="539 1198 821 1265"> <tr><td>R</td><td>146</td><td>L</td><td>68</td><td>C</td><td>46</td></tr> <tr><td>G</td><td>172</td><td>a</td><td>-11</td><td>M</td><td>22</td></tr> <tr><td>B</td><td>140</td><td>b</td><td>3</td><td>Y</td><td>38</td></tr> <tr><td colspan="6">PANTONE 5575 C</td></tr> </table>  <table border="1" data-bbox="539 1332 821 1400"> <tr><td>R</td><td>16</td><td>L</td><td>8</td><td>C</td><td>82</td></tr> <tr><td>G</td><td>24</td><td>a</td><td>-2</td><td>M</td><td>71</td></tr> <tr><td>B</td><td>32</td><td>b</td><td>-7</td><td>Y</td><td>89</td></tr> <tr><td colspan="6">PANTONE Black 6 C</td></tr> </table>	R	48	L	30	C	90	G	58	a	29	M	85	B	178	b	-66	Y	0	PANTONE 2126 C						R	139	L	75	C	43	G	190	a	-9	M	14	B	232	b	-22	Y	0	PANTONE 2141 C						R	146	L	68	C	46	G	172	a	-11	M	22	B	140	b	3	Y	38	PANTONE 5575 C						R	16	L	8	C	82	G	24	a	-2	M	71	B	32	b	-7	Y	89	PANTONE Black 6 C						 <table border="1" data-bbox="869 1064 1093 1131"> <tr><td>R</td><td>187</td><td>L</td><td>47</td><td>C</td><td>38</td></tr> <tr><td>G</td><td>41</td><td>a</td><td>68</td><td>M</td><td>88</td></tr> <tr><td>B</td><td>187</td><td>b</td><td>-44</td><td>Y</td><td>0</td></tr> <tr><td colspan="6">PANTONE Purple C</td></tr> </table>	R	187	L	47	C	38	G	41	a	68	M	88	B	187	b	-44	Y	0	PANTONE Purple C						 <table border="1" data-bbox="1157 929 1399 996"> <tr><td>R</td><td>16</td><td>L</td><td>8</td><td>C</td><td>82</td></tr> <tr><td>G</td><td>24</td><td>a</td><td>-2</td><td>M</td><td>71</td></tr> <tr><td>B</td><td>32</td><td>b</td><td>-7</td><td>Y</td><td>59</td></tr> <tr><td colspan="6">PANTONE Black 6 C</td></tr> </table>  <table border="1" data-bbox="1157 1064 1399 1131"> <tr><td>R</td><td>39</td><td>L</td><td>35</td><td>C</td><td>83</td></tr> <tr><td>G</td><td>93</td><td>a</td><td>-26</td><td>M</td><td>29</td></tr> <tr><td>B</td><td>56</td><td>b</td><td>16</td><td>Y</td><td>88</td></tr> <tr><td colspan="6">PANTONE 7483 C</td></tr> </table>  <table border="1" data-bbox="1157 1198 1399 1265"> <tr><td>R</td><td>195</td><td>L</td><td>85</td><td>C</td><td>21</td></tr> <tr><td>G</td><td>215</td><td>a</td><td>-3</td><td>M</td><td>8</td></tr> <tr><td>B</td><td>238</td><td>b</td><td>-14</td><td>Y</td><td>1</td></tr> <tr><td colspan="6">PANTONE 2207 C</td></tr> </table>  <table border="1" data-bbox="1157 1332 1399 1400"> <tr><td>R</td><td>191</td><td>L</td><td>71</td><td>C</td><td>25</td></tr> <tr><td>G</td><td>165</td><td>a</td><td>12</td><td>M</td><td>35</td></tr> <tr><td>B</td><td>184</td><td>b</td><td>-4</td><td>Y</td><td>15</td></tr> <tr><td colspan="6">PANTONE 5155 C</td></tr> </table>	R	16	L	8	C	82	G	24	a	-2	M	71	B	32	b	-7	Y	59	PANTONE Black 6 C						R	39	L	35	C	83	G	93	a	-26	M	29	B	56	b	16	Y	88	PANTONE 7483 C						R	195	L	85	C	21	G	215	a	-3	M	8	B	238	b	-14	Y	1	PANTONE 2207 C						R	191	L	71	C	25	G	165	a	12	M	35	B	184	b	-4	Y	15	PANTONE 5155 C					
R	74	L	45	C	73																																																																																																																																																																																																																																														
G	115	a	-27	M	32																																																																																																																																																																																																																																														
B	41	b	36	Y	100																																																																																																																																																																																																																																														
PANTONE 364 C																																																																																																																																																																																																																																																			
R	48	L	30	C	90																																																																																																																																																																																																																																														
G	58	a	29	M	85																																																																																																																																																																																																																																														
B	178	b	-66	Y	0																																																																																																																																																																																																																																														
PANTONE 2126 C																																																																																																																																																																																																																																																			
R	139	L	75	C	43																																																																																																																																																																																																																																														
G	190	a	-9	M	14																																																																																																																																																																																																																																														
B	232	b	-22	Y	0																																																																																																																																																																																																																																														
PANTONE 2141 C																																																																																																																																																																																																																																																			
R	146	L	68	C	46																																																																																																																																																																																																																																														
G	172	a	-11	M	22																																																																																																																																																																																																																																														
B	140	b	3	Y	38																																																																																																																																																																																																																																														
PANTONE 5575 C																																																																																																																																																																																																																																																			
R	16	L	8	C	82																																																																																																																																																																																																																																														
G	24	a	-2	M	71																																																																																																																																																																																																																																														
B	32	b	-7	Y	89																																																																																																																																																																																																																																														
PANTONE Black 6 C																																																																																																																																																																																																																																																			
R	187	L	47	C	38																																																																																																																																																																																																																																														
G	41	a	68	M	88																																																																																																																																																																																																																																														
B	187	b	-44	Y	0																																																																																																																																																																																																																																														
PANTONE Purple C																																																																																																																																																																																																																																																			
R	16	L	8	C	82																																																																																																																																																																																																																																														
G	24	a	-2	M	71																																																																																																																																																																																																																																														
B	32	b	-7	Y	59																																																																																																																																																																																																																																														
PANTONE Black 6 C																																																																																																																																																																																																																																																			
R	39	L	35	C	83																																																																																																																																																																																																																																														
G	93	a	-26	M	29																																																																																																																																																																																																																																														
B	56	b	16	Y	88																																																																																																																																																																																																																																														
PANTONE 7483 C																																																																																																																																																																																																																																																			
R	195	L	85	C	21																																																																																																																																																																																																																																														
G	215	a	-3	M	8																																																																																																																																																																																																																																														
B	238	b	-14	Y	1																																																																																																																																																																																																																																														
PANTONE 2207 C																																																																																																																																																																																																																																																			
R	191	L	71	C	25																																																																																																																																																																																																																																														
G	165	a	12	M	35																																																																																																																																																																																																																																														
B	184	b	-4	Y	15																																																																																																																																																																																																																																														
PANTONE 5155 C																																																																																																																																																																																																																																																			
 <table border="1" data-bbox="288 1355 518 1422"> <tr><td>R</td><td>195</td><td>L</td><td>85</td><td>C</td><td>21</td></tr> <tr><td>G</td><td>215</td><td>a</td><td>-3</td><td>M</td><td>8</td></tr> <tr><td>B</td><td>238</td><td>b</td><td>-14</td><td>Y</td><td>1</td></tr> <tr><td colspan="6">PANTONE 2207 C</td></tr> </table>	R	195	L	85	C	21	G	215	a	-3	M	8	B	238	b	-14	Y	1	PANTONE 2207 C						 <table border="1" data-bbox="539 1220 821 1288"> <tr><td>R</td><td>207</td><td>L</td><td>50</td><td>C</td><td>13</td></tr> <tr><td>G</td><td>69</td><td>a</td><td>54</td><td>M</td><td>87</td></tr> <tr><td>B</td><td>32</td><td>b</td><td>51</td><td>Y</td><td>100</td></tr> <tr><td colspan="6">PANTONE 173 C</td></tr> </table>  <table border="1" data-bbox="539 1355 821 1422"> <tr><td>R</td><td>117</td><td>L</td><td>38</td><td>C</td><td>67</td></tr> <tr><td>G</td><td>97</td><td>a</td><td>45</td><td>M</td><td>83</td></tr> <tr><td>B</td><td>189</td><td>b</td><td>-6</td><td>Y</td><td>0</td></tr> <tr><td colspan="6">PANTONE 266 C</td></tr> </table>  <table border="1" data-bbox="539 1489 821 1556"> <tr><td>R</td><td>33</td><td>L</td><td>13</td><td>C</td><td>72</td></tr> <tr><td>G</td><td>35</td><td>a</td><td>-1</td><td>M</td><td>65</td></tr> <tr><td>B</td><td>34</td><td>b</td><td>0</td><td>Y</td><td>65</td></tr> <tr><td colspan="6">PANTONE 419 C</td></tr> </table>  <table border="1" data-bbox="539 1624 821 1691"> <tr><td>R</td><td>198</td><td>L</td><td>71</td><td>C</td><td>23</td></tr> <tr><td>G</td><td>170</td><td>a</td><td>5</td><td>M</td><td>30</td></tr> <tr><td>B</td><td>118</td><td>b</td><td>31</td><td>Y</td><td>61</td></tr> <tr><td colspan="6">PANTONE 466 C</td></tr> </table>	R	207	L	50	C	13	G	69	a	54	M	87	B	32	b	51	Y	100	PANTONE 173 C						R	117	L	38	C	67	G	97	a	45	M	83	B	189	b	-6	Y	0	PANTONE 266 C						R	33	L	13	C	72	G	35	a	-1	M	65	B	34	b	0	Y	65	PANTONE 419 C						R	198	L	71	C	23	G	170	a	5	M	30	B	118	b	31	Y	61	PANTONE 466 C						 <table border="1" data-bbox="869 1355 1093 1422"> <tr><td>R</td><td>207</td><td>L</td><td>50</td><td>C</td><td>13</td></tr> <tr><td>G</td><td>69</td><td>a</td><td>54</td><td>M</td><td>87</td></tr> <tr><td>B</td><td>32</td><td>b</td><td>51</td><td>Y</td><td>100</td></tr> <tr><td colspan="6">PANTONE 173 C</td></tr> </table>	R	207	L	50	C	13	G	69	a	54	M	87	B	32	b	51	Y	100	PANTONE 173 C						 <table border="1" data-bbox="1157 1220 1399 1288"> <tr><td>R</td><td>136</td><td>L</td><td>38</td><td>C</td><td>49</td></tr> <tr><td>G</td><td>139</td><td>a</td><td>-1</td><td>M</td><td>39</td></tr> <tr><td>B</td><td>141</td><td>b</td><td>-1</td><td>Y</td><td>39</td></tr> <tr><td colspan="6">PANTONE 402 Gray 5 C</td></tr> </table>  <table border="1" data-bbox="1157 1355 1399 1422"> <tr><td>R</td><td>16</td><td>L</td><td>3</td><td>C</td><td>82</td></tr> <tr><td>G</td><td>24</td><td>a</td><td>-2</td><td>M</td><td>71</td></tr> <tr><td>B</td><td>32</td><td>b</td><td>-7</td><td>Y</td><td>59</td></tr> <tr><td colspan="6">PANTONE Black 6 C</td></tr> </table>  <table border="1" data-bbox="1157 1489 1399 1556"> <tr><td>R</td><td>119</td><td>L</td><td>34</td><td>C</td><td>36</td></tr> <tr><td>G</td><td>18</td><td>a</td><td>37</td><td>M</td><td>71</td></tr> <tr><td>B</td><td>18</td><td>b</td><td>32</td><td>Y</td><td>100</td></tr> <tr><td colspan="6">PANTONE 731 C</td></tr> </table>  <table border="1" data-bbox="1157 1624 1399 1691"> <tr><td>R</td><td>219</td><td>L</td><td>88</td><td>C</td><td>18</td></tr> <tr><td>G</td><td>228</td><td>a</td><td>-17</td><td>M</td><td>8</td></tr> <tr><td>B</td><td>66</td><td>b</td><td>73</td><td>Y</td><td>67</td></tr> <tr><td colspan="6">PANTONE 380 C</td></tr> </table>	R	136	L	38	C	49	G	139	a	-1	M	39	B	141	b	-1	Y	39	PANTONE 402 Gray 5 C						R	16	L	3	C	82	G	24	a	-2	M	71	B	32	b	-7	Y	59	PANTONE Black 6 C						R	119	L	34	C	36	G	18	a	37	M	71	B	18	b	32	Y	100	PANTONE 731 C						R	219	L	88	C	18	G	228	a	-17	M	8	B	66	b	73	Y	67	PANTONE 380 C					
R	195	L	85	C	21																																																																																																																																																																																																																																														
G	215	a	-3	M	8																																																																																																																																																																																																																																														
B	238	b	-14	Y	1																																																																																																																																																																																																																																														
PANTONE 2207 C																																																																																																																																																																																																																																																			
R	207	L	50	C	13																																																																																																																																																																																																																																														
G	69	a	54	M	87																																																																																																																																																																																																																																														
B	32	b	51	Y	100																																																																																																																																																																																																																																														
PANTONE 173 C																																																																																																																																																																																																																																																			
R	117	L	38	C	67																																																																																																																																																																																																																																														
G	97	a	45	M	83																																																																																																																																																																																																																																														
B	189	b	-6	Y	0																																																																																																																																																																																																																																														
PANTONE 266 C																																																																																																																																																																																																																																																			
R	33	L	13	C	72																																																																																																																																																																																																																																														
G	35	a	-1	M	65																																																																																																																																																																																																																																														
B	34	b	0	Y	65																																																																																																																																																																																																																																														
PANTONE 419 C																																																																																																																																																																																																																																																			
R	198	L	71	C	23																																																																																																																																																																																																																																														
G	170	a	5	M	30																																																																																																																																																																																																																																														
B	118	b	31	Y	61																																																																																																																																																																																																																																														
PANTONE 466 C																																																																																																																																																																																																																																																			
R	207	L	50	C	13																																																																																																																																																																																																																																														
G	69	a	54	M	87																																																																																																																																																																																																																																														
B	32	b	51	Y	100																																																																																																																																																																																																																																														
PANTONE 173 C																																																																																																																																																																																																																																																			
R	136	L	38	C	49																																																																																																																																																																																																																																														
G	139	a	-1	M	39																																																																																																																																																																																																																																														
B	141	b	-1	Y	39																																																																																																																																																																																																																																														
PANTONE 402 Gray 5 C																																																																																																																																																																																																																																																			
R	16	L	3	C	82																																																																																																																																																																																																																																														
G	24	a	-2	M	71																																																																																																																																																																																																																																														
B	32	b	-7	Y	59																																																																																																																																																																																																																																														
PANTONE Black 6 C																																																																																																																																																																																																																																																			
R	119	L	34	C	36																																																																																																																																																																																																																																														
G	18	a	37	M	71																																																																																																																																																																																																																																														
B	18	b	32	Y	100																																																																																																																																																																																																																																														
PANTONE 731 C																																																																																																																																																																																																																																																			
R	219	L	88	C	18																																																																																																																																																																																																																																														
G	228	a	-17	M	8																																																																																																																																																																																																																																														
B	66	b	73	Y	67																																																																																																																																																																																																																																														
PANTONE 380 C																																																																																																																																																																																																																																																			
 <table border="1" data-bbox="288 1646 518 1713"> <tr><td>R</td><td>16</td><td>L</td><td>8</td><td>C</td><td>82</td></tr> <tr><td>G</td><td>24</td><td>a</td><td>-2</td><td>M</td><td>71</td></tr> <tr><td>B</td><td>32</td><td>b</td><td>-7</td><td>Y</td><td>59</td></tr> <tr><td colspan="6">PANTONE Black 6 C</td></tr> </table>	R	16	L	8	C	82	G	24	a	-2	M	71	B	32	b	-7	Y	59	PANTONE Black 6 C						 <table border="1" data-bbox="539 1512 821 1579"> <tr><td>R</td><td>144</td><td>L</td><td>47</td><td>C</td><td>27</td></tr> <tr><td>G</td><td>90</td><td>a</td><td>28</td><td>M</td><td>70</td></tr> <tr><td>B</td><td>42</td><td>b</td><td>4</td><td>Y</td><td>97</td></tr> <tr><td colspan="6">PANTONE 470 C</td></tr> </table>  <table border="1" data-bbox="539 1646 821 1713"> <tr><td>R</td><td>65</td><td>L</td><td>57</td><td>C</td><td>70</td></tr> <tr><td>G</td><td>143</td><td>a</td><td>-5</td><td>M</td><td>36</td></tr> <tr><td>B</td><td>222</td><td>b</td><td>-48</td><td>Y</td><td>0</td></tr> <tr><td colspan="6">PANTONE 279 C</td></tr> </table>  <table border="1" data-bbox="539 1780 821 1848"> <tr><td>R</td><td>167</td><td>L</td><td>79</td><td>C</td><td>32</td></tr> <tr><td>G</td><td>198</td><td>a</td><td>-4</td><td>M</td><td>14</td></tr> <tr><td>B</td><td>237</td><td>b</td><td>-23</td><td>Y</td><td>0</td></tr> <tr><td colspan="6">PANTONE 2217 C</td></tr> </table>  <table border="1" data-bbox="539 1915 821 1982"> <tr><td>R</td><td>32</td><td>L</td><td>67</td><td>C</td><td>73</td></tr> <tr><td>G</td><td>183</td><td>a</td><td>-44</td><td>M</td><td>1</td></tr> <tr><td>B</td><td>143</td><td>b</td><td>10</td><td>Y</td><td>50</td></tr> <tr><td colspan="6">PANTONE 2413 C</td></tr> </table>	R	144	L	47	C	27	G	90	a	28	M	70	B	42	b	4	Y	97	PANTONE 470 C						R	65	L	57	C	70	G	143	a	-5	M	36	B	222	b	-48	Y	0	PANTONE 279 C						R	167	L	79	C	32	G	198	a	-4	M	14	B	237	b	-23	Y	0	PANTONE 2217 C						R	32	L	67	C	73	G	183	a	-44	M	1	B	143	b	10	Y	50	PANTONE 2413 C						 <table border="1" data-bbox="869 1646 1093 1713"> <tr><td>R</td><td>125</td><td>L</td><td>77</td><td>C</td><td>37</td></tr> <tr><td>G</td><td>203</td><td>a</td><td>-11</td><td>M</td><td>8</td></tr> <tr><td>B</td><td>235</td><td>b</td><td>-21</td><td>Y</td><td>1</td></tr> <tr><td colspan="6">PANTONE 291 C</td></tr> </table>	R	125	L	77	C	37	G	203	a	-11	M	8	B	235	b	-21	Y	1	PANTONE 291 C						 <table border="1" data-bbox="1157 1512 1399 1579"> <tr><td>R</td><td>19</td><td>L</td><td>11</td><td>C</td><td>85</td></tr> <tr><td>G</td><td>30</td><td>a</td><td>-2</td><td>M</td><td>75</td></tr> <tr><td>B</td><td>41</td><td>b</td><td>9</td><td>Y</td><td>57</td></tr> <tr><td colspan="6">PANTONE 7547 C</td></tr> </table>  <table border="1" data-bbox="1157 1646 1399 1713"> <tr><td>R</td><td>91</td><td>L</td><td>51</td><td>C</td><td>69</td></tr> <tr><td>G</td><td>127</td><td>a</td><td>-9</td><td>M</td><td>42</td></tr> <tr><td>B</td><td>149</td><td>b</td><td>-16</td><td>Y</td><td>31</td></tr> <tr><td colspan="6">PANTONE 5415 C</td></tr> </table>  <table border="1" data-bbox="1157 1780 1399 1848"> <tr><td>R</td><td>74</td><td>L</td><td>45</td><td>C</td><td>73</td></tr> <tr><td>G</td><td>119</td><td>a</td><td>27</td><td>M</td><td>32</td></tr> <tr><td>B</td><td>41</td><td>b</td><td>36</td><td>Y</td><td>100</td></tr> <tr><td colspan="6">PANTONE 364 C</td></tr> </table>  <table border="1" data-bbox="1157 1915 1399 1982"> <tr><td>R</td><td>175</td><td>L</td><td>39</td><td>C</td><td>22</td></tr> <tr><td>G</td><td>35</td><td>a</td><td>55</td><td>M</td><td>98</td></tr> <tr><td>B</td><td>28</td><td>b</td><td>42</td><td>Y</td><td>100</td></tr> <tr><td colspan="6">PANTONE 2350 C</td></tr> </table>	R	19	L	11	C	85	G	30	a	-2	M	75	B	41	b	9	Y	57	PANTONE 7547 C						R	91	L	51	C	69	G	127	a	-9	M	42	B	149	b	-16	Y	31	PANTONE 5415 C						R	74	L	45	C	73	G	119	a	27	M	32	B	41	b	36	Y	100	PANTONE 364 C						R	175	L	39	C	22	G	35	a	55	M	98	B	28	b	42	Y	100	PANTONE 2350 C					
R	16	L	8	C	82																																																																																																																																																																																																																																														
G	24	a	-2	M	71																																																																																																																																																																																																																																														
B	32	b	-7	Y	59																																																																																																																																																																																																																																														
PANTONE Black 6 C																																																																																																																																																																																																																																																			
R	144	L	47	C	27																																																																																																																																																																																																																																														
G	90	a	28	M	70																																																																																																																																																																																																																																														
B	42	b	4	Y	97																																																																																																																																																																																																																																														
PANTONE 470 C																																																																																																																																																																																																																																																			
R	65	L	57	C	70																																																																																																																																																																																																																																														
G	143	a	-5	M	36																																																																																																																																																																																																																																														
B	222	b	-48	Y	0																																																																																																																																																																																																																																														
PANTONE 279 C																																																																																																																																																																																																																																																			
R	167	L	79	C	32																																																																																																																																																																																																																																														
G	198	a	-4	M	14																																																																																																																																																																																																																																														
B	237	b	-23	Y	0																																																																																																																																																																																																																																														
PANTONE 2217 C																																																																																																																																																																																																																																																			
R	32	L	67	C	73																																																																																																																																																																																																																																														
G	183	a	-44	M	1																																																																																																																																																																																																																																														
B	143	b	10	Y	50																																																																																																																																																																																																																																														
PANTONE 2413 C																																																																																																																																																																																																																																																			
R	125	L	77	C	37																																																																																																																																																																																																																																														
G	203	a	-11	M	8																																																																																																																																																																																																																																														
B	235	b	-21	Y	1																																																																																																																																																																																																																																														
PANTONE 291 C																																																																																																																																																																																																																																																			
R	19	L	11	C	85																																																																																																																																																																																																																																														
G	30	a	-2	M	75																																																																																																																																																																																																																																														
B	41	b	9	Y	57																																																																																																																																																																																																																																														
PANTONE 7547 C																																																																																																																																																																																																																																																			
R	91	L	51	C	69																																																																																																																																																																																																																																														
G	127	a	-9	M	42																																																																																																																																																																																																																																														
B	149	b	-16	Y	31																																																																																																																																																																																																																																														
PANTONE 5415 C																																																																																																																																																																																																																																																			
R	74	L	45	C	73																																																																																																																																																																																																																																														
G	119	a	27	M	32																																																																																																																																																																																																																																														
B	41	b	36	Y	100																																																																																																																																																																																																																																														
PANTONE 364 C																																																																																																																																																																																																																																																			
R	175	L	39	C	22																																																																																																																																																																																																																																														
G	35	a	55	M	98																																																																																																																																																																																																																																														
B	28	b	42	Y	100																																																																																																																																																																																																																																														
PANTONE 2350 C																																																																																																																																																																																																																																																			

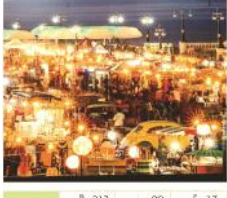
ภาพที่ 3-32 สร้างอัตลักษณ์สีจากภาพแทนวิถีชีวิตในเมืองชลบุรี 1  
ที่มา : มียอง ขอ



 <table border="1"> <tr><td>R 184</td><td>L 62</td><td>C 27</td></tr> <tr><td>G 132</td><td>a 26</td><td>M 54</td></tr> <tr><td>B 171</td><td>b -12</td><td>Y 11</td></tr> </table> <p>PANTONE 2058 C</p>	R 184	L 62	C 27	G 132	a 26	M 54	B 171	b -12	Y 11		<table border="1"> <tr><td>R 195</td><td>L 79</td><td>C 25</td></tr> <tr><td>G 198</td><td>a -5</td><td>M 15</td></tr> <tr><td>B 168</td><td>b 15</td><td>Y 37</td></tr> </table> <p>PANTONE 5803 C</p> <table border="1"> <tr><td>R 167</td><td>L 79</td><td>C 32</td></tr> <tr><td>G 198</td><td>a -4</td><td>M 14</td></tr> <tr><td>B 237</td><td>b -22</td><td>Y 0</td></tr> </table> <p>PANTONE 2717 C</p> <table border="1"> <tr><td>R 125</td><td>L 45</td><td>C 43</td></tr> <tr><td>G 85</td><td>a 36</td><td>M 74</td></tr> <tr><td>B 199</td><td>b -54</td><td>Y 0</td></tr> </table> <p>PANTONE 2665 C</p> <table border="1"> <tr><td>R 122</td><td>L 34</td><td>C 36</td></tr> <tr><td>G 62</td><td>a 26</td><td>M 77</td></tr> <tr><td>B 58</td><td>b 15</td><td>Y 69</td></tr> </table> <p>PANTONE 499 C</p>	R 195	L 79	C 25	G 198	a -5	M 15	B 168	b 15	Y 37	R 167	L 79	C 32	G 198	a -4	M 14	B 237	b -22	Y 0	R 125	L 45	C 43	G 85	a 36	M 74	B 199	b -54	Y 0	R 122	L 34	C 36	G 62	a 26	M 77	B 58	b 15	Y 69	 <table border="1"> <tr><td>R 122</td><td>L 45</td><td>C 47</td></tr> <tr><td>G 104</td><td>a 5</td><td>M 51</td></tr> <tr><td>B 85</td><td>b 14</td><td>Y 45</td></tr> </table> <p>PANTONE 7551 C</p>	R 122	L 45	C 47	G 104	a 5	M 51	B 85	b 14	Y 45	<table border="1"> <tr><td>R 94</td><td>L 30</td><td>C 43</td></tr> <tr><td>G 61</td><td>a 13</td><td>M 67</td></tr> <tr><td>B 32</td><td>b 24</td><td>Y 89</td></tr> </table> <p>PANTONE 161 C</p> <table border="1"> <tr><td>R 68</td><td>L 34</td><td>C 87</td></tr> <tr><td>G 73</td><td>a 16</td><td>M 83</td></tr> <tr><td>B 155</td><td>b -47</td><td>Y 1</td></tr> </table> <p>PANTONE 2117 C</p> <table border="1"> <tr><td>R 147</td><td>L 72</td><td>C 36</td></tr> <tr><td>G 189</td><td>a -10</td><td>M 16</td></tr> <tr><td>B 177</td><td>b 3</td><td>Y 31</td></tr> </table> <p>PANTONE 5585 C</p> <table border="1"> <tr><td>R 124</td><td>L 61</td><td>C 58</td></tr> <tr><td>G 157</td><td>a -24</td><td>M 21</td></tr> <tr><td>B 74</td><td>b 39</td><td>Y 91</td></tr> </table> <p>PANTONE 576 C</p>	R 94	L 30	C 43	G 61	a 13	M 67	B 32	b 24	Y 89	R 68	L 34	C 87	G 73	a 16	M 83	B 155	b -47	Y 1	R 147	L 72	C 36	G 189	a -10	M 16	B 177	b 3	Y 31	R 124	L 61	C 58	G 157	a -24	M 21	B 74	b 39	Y 91
R 184	L 62	C 27																																																																																												
G 132	a 26	M 54																																																																																												
B 171	b -12	Y 11																																																																																												
R 195	L 79	C 25																																																																																												
G 198	a -5	M 15																																																																																												
B 168	b 15	Y 37																																																																																												
R 167	L 79	C 32																																																																																												
G 198	a -4	M 14																																																																																												
B 237	b -22	Y 0																																																																																												
R 125	L 45	C 43																																																																																												
G 85	a 36	M 74																																																																																												
B 199	b -54	Y 0																																																																																												
R 122	L 34	C 36																																																																																												
G 62	a 26	M 77																																																																																												
B 58	b 15	Y 69																																																																																												
R 122	L 45	C 47																																																																																												
G 104	a 5	M 51																																																																																												
B 85	b 14	Y 45																																																																																												
R 94	L 30	C 43																																																																																												
G 61	a 13	M 67																																																																																												
B 32	b 24	Y 89																																																																																												
R 68	L 34	C 87																																																																																												
G 73	a 16	M 83																																																																																												
B 155	b -47	Y 1																																																																																												
R 147	L 72	C 36																																																																																												
G 189	a -10	M 16																																																																																												
B 177	b 3	Y 31																																																																																												
R 124	L 61	C 58																																																																																												
G 157	a -24	M 21																																																																																												
B 74	b 39	Y 91																																																																																												
 <table border="1"> <tr><td>R 228</td><td>L 64</td><td>C 11</td></tr> <tr><td>G 134</td><td>a 29</td><td>M 55</td></tr> <tr><td>B 51</td><td>b 57</td><td>Y 93</td></tr> </table> <p>PANTONE 7413 C</p>	R 228	L 64	C 11	G 134	a 29	M 55	B 51	b 57	Y 93		<table border="1"> <tr><td>R 14</td><td>L 8</td><td>C 82</td></tr> <tr><td>G 24</td><td>a -2</td><td>M 71</td></tr> <tr><td>B 32</td><td>b -7</td><td>Y 59</td></tr> </table> <p>PANTONE 8006 C</p> <table border="1"> <tr><td>R 117</td><td>L 38</td><td>C 67</td></tr> <tr><td>G 59</td><td>a 45</td><td>M 83</td></tr> <tr><td>B 189</td><td>b -60</td><td>Y 0</td></tr> </table> <p>PANTONE 266 C</p> <table border="1"> <tr><td>R 167</td><td>L 79</td><td>C 32</td></tr> <tr><td>G 198</td><td>a -4</td><td>M 14</td></tr> <tr><td>B 237</td><td>b -22</td><td>Y 0</td></tr> </table> <p>PANTONE 2717 C</p> <table border="1"> <tr><td>R 121</td><td>L 79</td><td>C 51</td></tr> <tr><td>G 217</td><td>a -44</td><td>M 0</td></tr> <tr><td>B 124</td><td>b 37</td><td>Y 70</td></tr> </table> <p>PANTONE 2268 C</p>	R 14	L 8	C 82	G 24	a -2	M 71	B 32	b -7	Y 59	R 117	L 38	C 67	G 59	a 45	M 83	B 189	b -60	Y 0	R 167	L 79	C 32	G 198	a -4	M 14	B 237	b -22	Y 0	R 121	L 79	C 51	G 217	a -44	M 0	B 124	b 37	Y 70	 <table border="1"> <tr><td>R 107</td><td>L 62</td><td>C 64</td></tr> <tr><td>G 145</td><td>a -33</td><td>M 15</td></tr> <tr><td>B 57</td><td>b 48</td><td>Y 100</td></tr> </table> <p>PANTONE 7737 C</p>	R 107	L 62	C 64	G 145	a -33	M 15	B 57	b 48	Y 100	<table border="1"> <tr><td>R 155</td><td>L 85</td><td>C 37</td></tr> <tr><td>G 227</td><td>a -29</td><td>M 0</td></tr> <tr><td>B 191</td><td>b 10</td><td>Y 33</td></tr> </table> <p>PANTONE 7476 C</p> <table border="1"> <tr><td>R 195</td><td>L 85</td><td>C 21</td></tr> <tr><td>G 215</td><td>a -3</td><td>M 8</td></tr> <tr><td>B 238</td><td>b -14</td><td>Y 1</td></tr> </table> <p>PANTONE 2707 C</p> <table border="1"> <tr><td>R 199</td><td>L 71</td><td>C 23</td></tr> <tr><td>G 169</td><td>a 8</td><td>M 32</td></tr> <tr><td>B 146</td><td>b 16</td><td>Y 42</td></tr> </table> <p>PANTONE 480 C</p> <table border="1"> <tr><td>R 137</td><td>L 41</td><td>C 34</td></tr> <tr><td>G 83</td><td>a 21</td><td>M 47</td></tr> <tr><td>B 47</td><td>b 31</td><td>Y 88</td></tr> </table> <p>PANTONE 7567 C</p>	R 155	L 85	C 37	G 227	a -29	M 0	B 191	b 10	Y 33	R 195	L 85	C 21	G 215	a -3	M 8	B 238	b -14	Y 1	R 199	L 71	C 23	G 169	a 8	M 32	B 146	b 16	Y 42	R 137	L 41	C 34	G 83	a 21	M 47	B 47	b 31	Y 88
R 228	L 64	C 11																																																																																												
G 134	a 29	M 55																																																																																												
B 51	b 57	Y 93																																																																																												
R 14	L 8	C 82																																																																																												
G 24	a -2	M 71																																																																																												
B 32	b -7	Y 59																																																																																												
R 117	L 38	C 67																																																																																												
G 59	a 45	M 83																																																																																												
B 189	b -60	Y 0																																																																																												
R 167	L 79	C 32																																																																																												
G 198	a -4	M 14																																																																																												
B 237	b -22	Y 0																																																																																												
R 121	L 79	C 51																																																																																												
G 217	a -44	M 0																																																																																												
B 124	b 37	Y 70																																																																																												
R 107	L 62	C 64																																																																																												
G 145	a -33	M 15																																																																																												
B 57	b 48	Y 100																																																																																												
R 155	L 85	C 37																																																																																												
G 227	a -29	M 0																																																																																												
B 191	b 10	Y 33																																																																																												
R 195	L 85	C 21																																																																																												
G 215	a -3	M 8																																																																																												
B 238	b -14	Y 1																																																																																												
R 199	L 71	C 23																																																																																												
G 169	a 8	M 32																																																																																												
B 146	b 16	Y 42																																																																																												
R 137	L 41	C 34																																																																																												
G 83	a 21	M 47																																																																																												
B 47	b 31	Y 88																																																																																												
 <table border="1"> <tr><td>R 62</td><td>L 43</td><td>C 82</td></tr> <tr><td>G 104</td><td>a -6</td><td>M 56</td></tr> <tr><td>B 144</td><td>b -27</td><td>Y 24</td></tr> </table> <p>PANTONE 2140 C</p>	R 62	L 43	C 82	G 104	a -6	M 56	B 144	b -27	Y 24		<table border="1"> <tr><td>R 117</td><td>L 38</td><td>C 67</td></tr> <tr><td>G 59</td><td>a 45</td><td>M 83</td></tr> <tr><td>B 189</td><td>b -60</td><td>Y 0</td></tr> </table> <p>PANTONE 266 C</p> <table border="1"> <tr><td>R 913</td><td>L 44</td><td>C 10</td></tr> <tr><td>G 233</td><td>a 71</td><td>M 100</td></tr> <tr><td>B 53</td><td>b 39</td><td>Y 86</td></tr> </table> <p>PANTONE 199 C</p> <table border="1"> <tr><td>R 227</td><td>L 90</td><td>C 13</td></tr> <tr><td>G 223</td><td>a -16</td><td>M 0</td></tr> <tr><td>B 53</td><td>b 79</td><td>Y 90</td></tr> </table> <p>PANTONE 387 C</p> <table border="1"> <tr><td>R 130</td><td>L 79</td><td>C 37</td></tr> <tr><td>G 203</td><td>a -11</td><td>M 8</td></tr> <tr><td>B 296</td><td>b -21</td><td>Y 1</td></tr> </table> <p>PANTONE 291 C</p>	R 117	L 38	C 67	G 59	a 45	M 83	B 189	b -60	Y 0	R 913	L 44	C 10	G 233	a 71	M 100	B 53	b 39	Y 86	R 227	L 90	C 13	G 223	a -16	M 0	B 53	b 79	Y 90	R 130	L 79	C 37	G 203	a -11	M 8	B 296	b -21	Y 1	 <table border="1"> <tr><td>R 200</td><td>L 69</td><td>C 20</td></tr> <tr><td>G 140</td><td>a 13</td><td>M 38</td></tr> <tr><td>B 119</td><td>b 28</td><td>Y 67</td></tr> </table> <p>PANTONE 728 C</p>	R 200	L 69	C 20	G 140	a 13	M 38	B 119	b 28	Y 67	<table border="1"> <tr><td>R 0</td><td>L 16</td><td>C 100</td></tr> <tr><td>G 20</td><td>a 35</td><td>M 0</td></tr> <tr><td>B 137</td><td>b -46</td><td>Y 13</td></tr> </table> <p>PANTONE 8006 C</p> <table border="1"> <tr><td>R 195</td><td>L 85</td><td>C 21</td></tr> <tr><td>G 215</td><td>a -3</td><td>M 8</td></tr> <tr><td>B 238</td><td>b -14</td><td>Y 1</td></tr> </table> <p>PANTONE 2707 C</p> <table border="1"> <tr><td>R 61</td><td>L 24</td><td>C 65</td></tr> <tr><td>G 57</td><td>a 1</td><td>M 61</td></tr> <tr><td>B 53</td><td>b 3</td><td>Y 65</td></tr> </table> <p>PANTONE 8006 C</p> <table border="1"> <tr><td>R 175</td><td>L 39</td><td>C 22</td></tr> <tr><td>G 85</td><td>a 54</td><td>M 98</td></tr> <tr><td>B 28</td><td>b 42</td><td>Y 100</td></tr> </table> <p>PANTONE 3350 C</p>	R 0	L 16	C 100	G 20	a 35	M 0	B 137	b -46	Y 13	R 195	L 85	C 21	G 215	a -3	M 8	B 238	b -14	Y 1	R 61	L 24	C 65	G 57	a 1	M 61	B 53	b 3	Y 65	R 175	L 39	C 22	G 85	a 54	M 98	B 28	b 42	Y 100
R 62	L 43	C 82																																																																																												
G 104	a -6	M 56																																																																																												
B 144	b -27	Y 24																																																																																												
R 117	L 38	C 67																																																																																												
G 59	a 45	M 83																																																																																												
B 189	b -60	Y 0																																																																																												
R 913	L 44	C 10																																																																																												
G 233	a 71	M 100																																																																																												
B 53	b 39	Y 86																																																																																												
R 227	L 90	C 13																																																																																												
G 223	a -16	M 0																																																																																												
B 53	b 79	Y 90																																																																																												
R 130	L 79	C 37																																																																																												
G 203	a -11	M 8																																																																																												
B 296	b -21	Y 1																																																																																												
R 200	L 69	C 20																																																																																												
G 140	a 13	M 38																																																																																												
B 119	b 28	Y 67																																																																																												
R 0	L 16	C 100																																																																																												
G 20	a 35	M 0																																																																																												
B 137	b -46	Y 13																																																																																												
R 195	L 85	C 21																																																																																												
G 215	a -3	M 8																																																																																												
B 238	b -14	Y 1																																																																																												
R 61	L 24	C 65																																																																																												
G 57	a 1	M 61																																																																																												
B 53	b 3	Y 65																																																																																												
R 175	L 39	C 22																																																																																												
G 85	a 54	M 98																																																																																												
B 28	b 42	Y 100																																																																																												
 <table border="1"> <tr><td>R 217</td><td>L 90</td><td>C 17</td></tr> <tr><td>G 234</td><td>a -15</td><td>M 0</td></tr> <tr><td>B 154</td><td>b 37</td><td>Y 50</td></tr> </table> <p>PANTONE 2281 C</p>	R 217	L 90	C 17	G 234	a -15	M 0	B 154	b 37	Y 50		<table border="1"> <tr><td>R 207</td><td>L 50</td><td>C 13</td></tr> <tr><td>G 69</td><td>a 54</td><td>M 87</td></tr> <tr><td>B 32</td><td>b 51</td><td>Y 100</td></tr> </table> <p>PANTONE 173 C</p> <table border="1"> <tr><td>R 64</td><td>L 51</td><td>C 75</td></tr> <tr><td>G 126</td><td>a -2</td><td>M 46</td></tr> <tr><td>B 201</td><td>b -46</td><td>Y 0</td></tr> </table> <p>PANTONE 660 C</p> <table border="1"> <tr><td>R 221</td><td>L 91</td><td>C 12</td></tr> <tr><td>G 229</td><td>a -2</td><td>M 8</td></tr> <tr><td>B 237</td><td>b -5</td><td>Y 3</td></tr> </table> <p>PANTONE 456 C</p> <table border="1"> <tr><td>R 33</td><td>L 13</td><td>C 72</td></tr> <tr><td>G 35</td><td>a -1</td><td>M 65</td></tr> <tr><td>B 34</td><td>b 0</td><td>Y 65</td></tr> </table> <p>PANTONE 419 C</p>	R 207	L 50	C 13	G 69	a 54	M 87	B 32	b 51	Y 100	R 64	L 51	C 75	G 126	a -2	M 46	B 201	b -46	Y 0	R 221	L 91	C 12	G 229	a -2	M 8	B 237	b -5	Y 3	R 33	L 13	C 72	G 35	a -1	M 65	B 34	b 0	Y 65	 <table border="1"> <tr><td>R 210</td><td>L 49</td><td>C 9</td></tr> <tr><td>G 41</td><td>a 66</td><td>M 97</td></tr> <tr><td>B 28</td><td>b 53</td><td>Y 100</td></tr> </table> <p>PANTONE 485 C</p>	R 210	L 49	C 9	G 41	a 66	M 97	B 28	b 53	Y 100	<table border="1"> <tr><td>R 14</td><td>L 8</td><td>C 82</td></tr> <tr><td>G 24</td><td>a -2</td><td>M 71</td></tr> <tr><td>B 32</td><td>b -7</td><td>Y 59</td></tr> </table> <p>PANTONE 8006 C</p> <table border="1"> <tr><td>R 91</td><td>L 71</td><td>C 65</td></tr> <tr><td>G 197</td><td>a -52</td><td>M 0</td></tr> <tr><td>B 0</td><td>b 69</td><td>Y 100</td></tr> </table> <p>PANTONE 2287 C</p> <table border="1"> <tr><td>R 145</td><td>L 72</td><td>C 34</td></tr> <tr><td>G 176</td><td>a 5</td><td>M 26</td></tr> <tr><td>B 227</td><td>b -27</td><td>Y 0</td></tr> </table> <p>PANTONE 2113 C</p> <table border="1"> <tr><td>R 98</td><td>L 38</td><td>C 74</td></tr> <tr><td>G 68</td><td>a 36</td><td>M 81</td></tr> <tr><td>B 182</td><td>b -60</td><td>Y 0</td></tr> </table> <p>PANTONE 2097 C</p>	R 14	L 8	C 82	G 24	a -2	M 71	B 32	b -7	Y 59	R 91	L 71	C 65	G 197	a -52	M 0	B 0	b 69	Y 100	R 145	L 72	C 34	G 176	a 5	M 26	B 227	b -27	Y 0	R 98	L 38	C 74	G 68	a 36	M 81	B 182	b -60	Y 0
R 217	L 90	C 17																																																																																												
G 234	a -15	M 0																																																																																												
B 154	b 37	Y 50																																																																																												
R 207	L 50	C 13																																																																																												
G 69	a 54	M 87																																																																																												
B 32	b 51	Y 100																																																																																												
R 64	L 51	C 75																																																																																												
G 126	a -2	M 46																																																																																												
B 201	b -46	Y 0																																																																																												
R 221	L 91	C 12																																																																																												
G 229	a -2	M 8																																																																																												
B 237	b -5	Y 3																																																																																												
R 33	L 13	C 72																																																																																												
G 35	a -1	M 65																																																																																												
B 34	b 0	Y 65																																																																																												
R 210	L 49	C 9																																																																																												
G 41	a 66	M 97																																																																																												
B 28	b 53	Y 100																																																																																												
R 14	L 8	C 82																																																																																												
G 24	a -2	M 71																																																																																												
B 32	b -7	Y 59																																																																																												
R 91	L 71	C 65																																																																																												
G 197	a -52	M 0																																																																																												
B 0	b 69	Y 100																																																																																												
R 145	L 72	C 34																																																																																												
G 176	a 5	M 26																																																																																												
B 227	b -27	Y 0																																																																																												
R 98	L 38	C 74																																																																																												
G 68	a 36	M 81																																																																																												
B 182	b -60	Y 0																																																																																												
 <table border="1"> <tr><td>R 124</td><td>L 83</td><td>C 45</td></tr> <tr><td>G 224</td><td>a -33</td><td>M 0</td></tr> <tr><td>B 211</td><td>b -3</td><td>Y 04</td></tr> </table> <p>PANTONE 3245 C</p>	R 124	L 83	C 45	G 224	a -33	M 0	B 211	b -3	Y 04		<table border="1"> <tr><td>R 28</td><td>L 12</td><td>C 81</td></tr> <tr><td>G 31</td><td>a 1</td><td>M 73</td></tr> <tr><td>B 42</td><td>b -8</td><td>Y 56</td></tr> </table> <p>PANTONE 332 C</p> <table border="1"> <tr><td>R 203</td><td>L 47</td><td>C 14</td></tr> <tr><td>G 51</td><td>a 60</td><td>M 94</td></tr> <tr><td>B 59</td><td>b 34</td><td>Y 81</td></tr> </table> <p>PANTONE 5415 C</p> <table border="1"> <tr><td>R 234</td><td>L 79</td><td>C 4</td></tr> <tr><td>G 179</td><td>a 24</td><td>M 35</td></tr> <tr><td>B 263</td><td>b -4</td><td>Y 3</td></tr> </table> <p>PANTONE 1797 C</p> <table border="1"> <tr><td>R 65</td><td>L 57</td><td>C 70</td></tr> <tr><td>G 143</td><td>a -5</td><td>M 56</td></tr> <tr><td>B 222</td><td>b -48</td><td>Y 0</td></tr> </table> <p>PANTONE 279 C</p>	R 28	L 12	C 81	G 31	a 1	M 73	B 42	b -8	Y 56	R 203	L 47	C 14	G 51	a 60	M 94	B 59	b 34	Y 81	R 234	L 79	C 4	G 179	a 24	M 35	B 263	b -4	Y 3	R 65	L 57	C 70	G 143	a -5	M 56	B 222	b -48	Y 0	 <table border="1"> <tr><td>R 91</td><td>L 51</td><td>C 69</td></tr> <tr><td>G 127</td><td>a 9</td><td>M 42</td></tr> <tr><td>B 149</td><td>b -14</td><td>Y 31</td></tr> </table> <p>PANTONE 5415 C</p>	R 91	L 51	C 69	G 127	a 9	M 42	B 149	b -14	Y 31	<table border="1"> <tr><td>R 28</td><td>L 12</td><td>C 81</td></tr> <tr><td>G 31</td><td>a 1</td><td>M 73</td></tr> <tr><td>B 42</td><td>b -8</td><td>Y 56</td></tr> </table> <p>PANTONE 332 C</p> <table border="1"> <tr><td>R 23</td><td>L 19</td><td>C 100</td></tr> <tr><td>G 28</td><td>a 34</td><td>M 98</td></tr> <tr><td>B 143</td><td>b -64</td><td>Y 9</td></tr> </table> <p>PANTONE 2746 C</p> <table border="1"> <tr><td>R 155</td><td>L 79</td><td>C 37</td></tr> <tr><td>G 203</td><td>a -11</td><td>M 8</td></tr> <tr><td>B 235</td><td>b -21</td><td>Y 1</td></tr> </table> <p>PANTONE 291 C</p> <table border="1"> <tr><td>R 164</td><td>L 79</td><td>C 41</td></tr> <tr><td>G 230</td><td>a -31</td><td>M 0</td></tr> <tr><td>B 51</td><td>b 47</td><td>Y 100</td></tr> </table> <p>PANTONE 3299 C</p>	R 28	L 12	C 81	G 31	a 1	M 73	B 42	b -8	Y 56	R 23	L 19	C 100	G 28	a 34	M 98	B 143	b -64	Y 9	R 155	L 79	C 37	G 203	a -11	M 8	B 235	b -21	Y 1	R 164	L 79	C 41	G 230	a -31	M 0	B 51	b 47	Y 100
R 124	L 83	C 45																																																																																												
G 224	a -33	M 0																																																																																												
B 211	b -3	Y 04																																																																																												
R 28	L 12	C 81																																																																																												
G 31	a 1	M 73																																																																																												
B 42	b -8	Y 56																																																																																												
R 203	L 47	C 14																																																																																												
G 51	a 60	M 94																																																																																												
B 59	b 34	Y 81																																																																																												
R 234	L 79	C 4																																																																																												
G 179	a 24	M 35																																																																																												
B 263	b -4	Y 3																																																																																												
R 65	L 57	C 70																																																																																												
G 143	a -5	M 56																																																																																												
B 222	b -48	Y 0																																																																																												
R 91	L 51	C 69																																																																																												
G 127	a 9	M 42																																																																																												
B 149	b -14	Y 31																																																																																												
R 28	L 12	C 81																																																																																												
G 31	a 1	M 73																																																																																												
B 42	b -8	Y 56																																																																																												
R 23	L 19	C 100																																																																																												
G 28	a 34	M 98																																																																																												
B 143	b -64	Y 9																																																																																												
R 155	L 79	C 37																																																																																												
G 203	a -11	M 8																																																																																												
B 235	b -21	Y 1																																																																																												
R 164	L 79	C 41																																																																																												
G 230	a -31	M 0																																																																																												
B 51	b 47	Y 100																																																																																												

ภาพที่ 3-33 สร้างอัตลักษณ์สีจากภาพแทนวิถีชีวิตในเมืองชลบุรี 2  
ที่มา : มียอง ซอ



ภาพที่ 3-34 สร้างอัตลักษณ์สีจากภาพแทนวิถีชีวิตในเมืองชลบุรี 3  
 ที่มา : มियอง ซอ



ภาพที่ 3-35 สีจากวิถีชีวิตของเมืองชลบุรี  
 ที่มา : มियอง ซอ

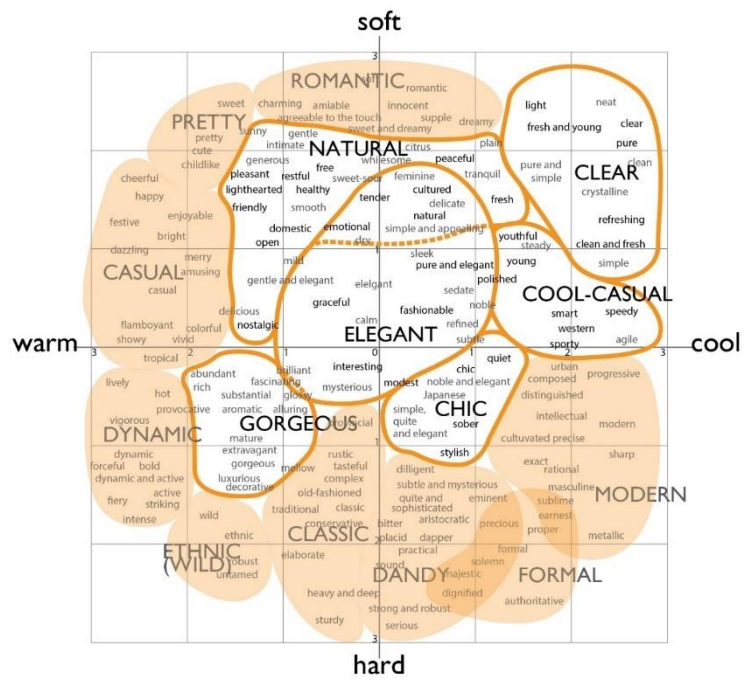
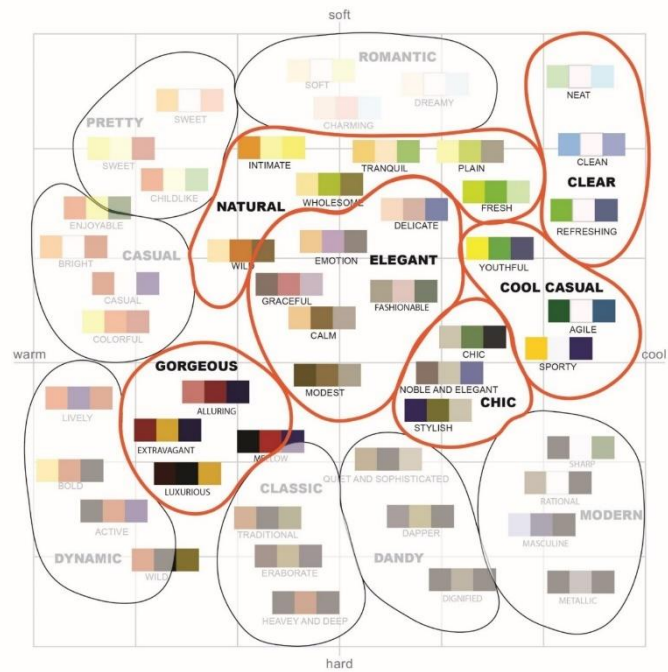

ภาพที่ 3-36 สีจากวิถีชีวิตของเมืองชลบุรี  
ที่มา : มียอง ขอ



### 3.6 สีท้องถิ่นของเมืองชลบุรี

ในการศึกษานี้เราเลือกภาพตัวแทนของท้องถิ่นและเลือกภาพสีท้องถิ่นเพื่อสร้างสีต่าง ๆ ออกจากกัน สีที่ได้รับการวิเคราะห์ "รูปภาพสี"และ"สีในภาพรวม"และวิเคราะห์ตามมาตรฐาน'รูปภาพสี' ตามหลักการสร้างสีของ Shigenobu Kobayashi

ผลที่ได้คือ สีท้องถิ่นของจังหวัดเรียวจิมีการเลียนแบบในพื้นที่ชนบทของ เป็นอากาศที่สดชื่นและไม่มี ความสุข สง่างามและจำนวนรวม ต่อไปคือธรรมชาติ,ทันสมัยและสะอาด ในทางกลับกันคุณจะมีสีที่อยู่ในหมวดหมู่ของ อย่างคล่องแคล่ว ไม่มีข้อผิดพลาด คลาสสิก และน่ารัก

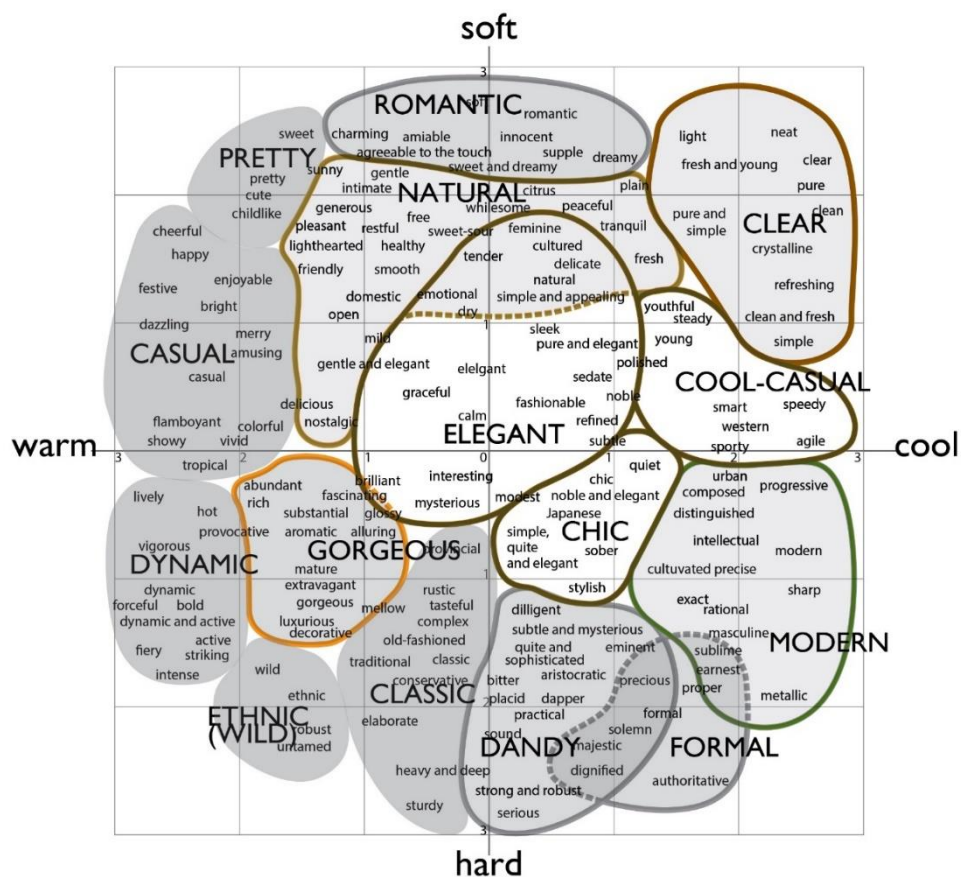

ภาพที่ 3-37 แสดงพื้นที่สัดส่วนสีท้องถิ่นของเมืองชลบุรี

ที่มา : มียอง ซอ

นักวิจัยเลือกสีแทน 10 สีเมื่อพิจารณาถึงภาพลักษณ์ของเมืองที่มีความน่าสนใจและน่าสนใจในการมองเห็นภาพของเมืองที่มีความน่าสนใจและน่าดึงดูด

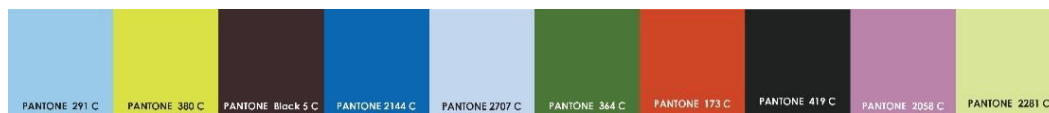

ภาพที่ 3-38 10 สีท้องถิ่นของเมืองชลบุรี

ที่มา : มียอง ซอ

ด้วยนโยบายการพัฒนาภูมิภาคของรัฐบาลท้องถิ่นเมืองได้กลายเป็นเมืองทันสมัย เพื่อเพิ่มความสะดวกสบายในการมองเห็นของเมือง จำเป็นต้องใช้สีที่สะท้อนถึงลักษณะเฉพาะของท้องถิ่นเมืองชลบุรี ซึ่งผู้วิจัยได้วิเคราะห์และกำหนดอัตลักษณ์สี ดังภาพที่ 3-38

## บทที่ 4

### ผลิตภัณฑ์ OTOP ชลบุรี และแนวทางการออกแบบบรรจุภัณฑ์

หนึ่งผลิตภัณฑ์หนึ่งตำบล (OTOP) ของจังหวัดชลบุรีได้ถูกจัดแบ่งออกเป็นประเภทประกอบไปด้วย อาหารเครื่อง ต้มแอลกอฮอล์เครื่อง และผลิตภัณฑ์สินค้าสมุนไพรและสินค้าที่เกี่ยวข้องรวมถึงสินค้าทั้งหมด 52 รายการ และมีการลงทะเบียนทั้งหมด 52 รายการเช่นกัน ในการศึกษาครั้งนี้ผู้วิจัยได้สุ่มคัดเลือก 10 ผลิตภัณฑ์ มาทดลองพัฒนาต่อยอดขยายผลในเชิงพาณิชย์ เพื่อนำเสนอแนวทางการออกแบบบรรจุภัณฑ์ที่ใช้ในพื้นที่ การออกแบบบรรจุภัณฑ์ที่ผู้วิจัยได้ดำเนินการวิจัยในครั้งนี้ ผู้วิจัยได้ดำเนินการวิจัยโดยใช้กระบวนการด้านการออกแบบสร้างสัญลักษณ์ของแต่ละพื้นที่โดยการออกแบบรูปแบบสัญลักษณ์เฉพาะของแต่ละส่วนที่เกี่ยวข้อง การออกแบบ การออกแบบผลิตภัณฑ์บรรจุภัณฑ์ที่เสนอในการศึกษานี้จะนำเสนอวิธีการออกแบบบรรจุภัณฑ์บรรจุภัณฑ์ที่มีประสิทธิภาพ มีโอกาสในการพัฒนาผลิตภัณฑ์บรรจุภัณฑ์แบบใหม่ที่มีสามารถช่วยส่งเสริมพัฒนาผลิตภัณฑ์ในท้องถิ่นให้มีอัตลักษณ์ ภาพลักษณ์ ลวดลาย สี เฉพาะในเขตพื้นที่ อำเภอเมืองชลบุรี จังหวัดชลบุรี

- 4.1 ที่มาของหนึ่งผลิตภัณฑ์ หนึ่งตำบล (OTOP) ของจังหวัดชลบุรี
- 4.2 หนึ่งตำบลหนึ่งผลิตภัณฑ์ ของจังหวัดชลบุรี
- 4.3 แนวทางการออกแบบบรรจุภัณฑ์ โดยการถอดรหัสอัตลักษณ์สีจังหวัดชลบุรี
- 4.4 แนวทางการประยุกต์เพื่อการออกแบบบรรจุภัณฑ์สำหรับ ผลิตภัณฑ์สินค้าของจังหวัดชลบุรี

#### 4.1 ที่มาของหนึ่งผลิตภัณฑ์ หนึ่งตำบล (OTOP) ของจังหวัดชลบุรี

จากยุทธศาสตร์การพัฒนาหนึ่งตำบลหนึ่งผลิตภัณฑ์ (OTOP) ของจังหวัดชลบุรีรวมถึงภารกิจและอำนาจหน้าที่ขององค์การบริหารส่วนจังหวัดชลบุรีในการส่งเสริมและสนับสนุนผลิตภัณฑ์ OTOP จังหวัดชลบุรีให้เกิดการพัฒนาด้านผลิตภัณฑ์ด้านบรรจุภัณฑ์ให้มีรูปแบบที่เหมาะสมและทันสมัยเป็นที่ต้องการของตลาดมีศักยภาพเชิงพาณิชย์เพิ่มช่องทางการจำหน่ายให้มากขึ้นรวมถึงการส่งเสริมประชาสัมพันธ์ผลิตภัณฑ์ OTOP จังหวัดชลบุรีให้เป็นที่รู้จักอย่างกว้างขวางในทุกภาคส่วนตลอดจนมีสถานที่จำหน่ายที่เป็นศูนย์ OTOP ประจำเพื่อรองรับการเจริญเติบโตของผลิตภัณฑ์ OTOP จังหวัดชลบุรี

องค์การบริหารส่วนจังหวัดชลบุรีได้ตอบสนองนโยบายของรัฐบาลและส่งเสริมยุทธศาสตร์การพัฒนาหนึ่งตำบลหนึ่งผลิตภัณฑ์ (OTOP) ของจังหวัดชลบุรีจึงได้จัดทำโครงการก่อสร้างศูนย์OTOP องค์การบริหารส่วนจังหวัดชลบุรี(อบจ.) ขึ้นมาเพื่อดำเนินการตามนโยบายของรัฐบาล

### วัตถุประสงค์

- 1) เพื่อส่งเสริมยุทธศาสตร์การพัฒนาหนึ่งตำบลหนึ่งผลิตภัณฑ์ (OTOP) ของจังหวัดชลบุรี
- 2) เพื่อส่งเสริมช่องทางการจำหน่ายผลิตภัณฑ์OTOP ให้เพิ่มมากขึ้น
- 3) เพื่อรองรับการเจริญเติบโตของผลิตภัณฑ์OTOP จังหวัดชลบุรี

### ประเภทของสินค้าโอท็อป

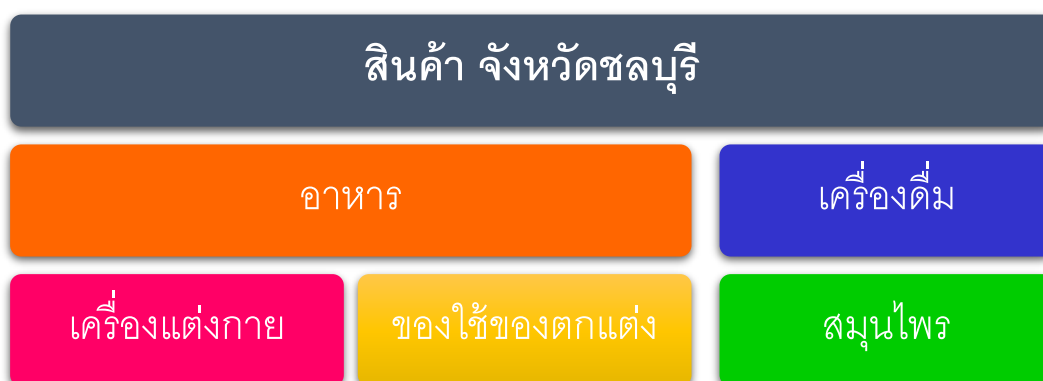

ภาพที่ 4-1 ประเภทผลิตภัณฑ์โอท็อปของจังหวัดชลบุรี

ที่มา :องค์การบริหารส่วนจังหวัดชลบุรี, <http://bestotopchonburi.com/home>

## 4.2 หนึ่งตำบลหนึ่งผลิตภัณฑ์ ของจังหวัดชลบุรี

การศึกษาในขั้นตอนนี้ใช้กระบวนการสุ่มเลือกผลิตภัณฑ์จำนวน 10 ผลิตภัณฑ์ จาก 5 ประเภทผลิตภัณฑ์ ที่ปรากฏอยู่ในฐานข้อมูลทะเบียนองค์การบริหารส่วนจังหวัดชลบุรี

#### 4.2.1 ขวดบดพริกไทย ไลฟ์เฮาส์



ภาพที่ 4-2 ขวดบดพริกไทย ไลฟ์เฮาส์

ที่มา : ผลิตภัณ์ท์ไอทอปจังหวัดชลบุรี, <http://bestotopchonburi.com/products/4/183>

จากข้อมูลเบื้องต้น เดิมคุณพ่อของผู้ผลิตทำโรงงานเหล็กผลิตเครื่องจักรสำหรับบึงไม้ขาย ต่อมาเมื่อมีเทรดเดอร์ที่ทำสินค้าส่งออกเห็นว่าเรามีเครื่องจักรจึงต้องการให้เราผลิตสินค้าให้ โดยมีรูปแบบของสินค้าที่ส่งมาเป็นภาพถ่ายให้เราทดลองทำ ปรากฏว่า เราสามารถทำตามแบบได้ และเริ่มมีออเดอร์เข้ามามากขึ้น จึงเป็นแรงบันดาลใจให้หันมาผลิตสินค้าจากไม้ยางพาราส่งออกต่างประเทศ อีกทั้งผู้ผลิตได้เดินทางไปไต้หวันเพื่อศึกษารายละเอียดของชุดขวดบดพริกไทย และนำมาตีไซน์จำหน่ายในชื่อ ไลฟ์เฮาส์ ด้วยฝีมือและมาตรฐานคุณภาพสินค้าที่ดีทำให้ได้รับความนิยมในต่างประเทศเป็นจำนวนมากโดยตลอดมา นอกจากนี้ยังมีสินค้าอื่น ๆ อีกทั้งชุดแขวนแก้ว ชุดใส่กระดาษทิชชู ฯลฯ อีกด้วย

ตารางที่ 4-1 ข้อมูลผลิตภัณ์ท์ขวดบดพริกไทยไลฟ์เฮาส์

ที่มา : ผลิตภัณ์ท์ไอทอปจังหวัดชลบุรี, <http://bestotopchonburi.com/products/4/183>

ชื่อผู้ผลิต	วิรัตน์ สุตะรัตน์
ที่อยู่	76/4 หมู่ที่ 7 ตำบลท่าข้าม อำเภอนนทบุรี จังหวัดชลบุรี 20140
เบอร์โทรศัพท์	081 918 8998 , 086 780 5911

ช่องทางออนไลน์	Email: asutarat2012@hotmail.com
วิธีการใช้	ภาชนะสำหรับใส่พริกไทย
ราคา	250 - 800 บาท
มาตรฐานการรับรองผลิตภัณฑ์	มีมาตรฐานผลิตภัณฑ์ชุมชนเลขที่ 364/2547
สถานที่จำหน่ายผลิตภัณฑ์	ศูนย์ OTOP สวนสาธารณะเฉลิมพระเกียรติร.9 องค์การบริหารส่วนจังหวัด ชลบุรี, ตลาดนัดจตุจักร(กรุงเทพ)
กำลัการผลิต	ได้ตามที่ลูกค้าต้องการ

#### 4.2.2 พวงกุญแจมวยไทย



ภาพที่ 4-3 พวงกุญแจมวยไทย

ที่มา : ผลิตภัณฑ์โอท็อปจังหวัดชลบุรี, <http://bestotopchonburi.com/products/4/174>

ข้อมูลเบื้องต้นมวยคาดเชือก เป็นกีฬาประจำชาติไทยที่มีความทรงคุณค่าทางด้านวัฒนธรรมมายาวนาน ทาง 99 ก. จึงได้เกิดแรงบันดาลใจในการนำกีฬานี้มาผลิตขึ้นงานเพื่อเป็นของขวัญ ของฝาก และของที่ระลึก ด้วยการผลิตพวงกุญแจนักมวยไทย โดยใช้คาแรคเตอร์ของนายขนมต้ม วีรบุรุษผู้กล้าแห่งตำนานมวยไทยเป็นต้นแบบ นอกจากนี้ยังถือเป็นการเผยแพร่ศิลปะมวยคาดเชือกอีกทางหนึ่งด้วย ซึ่งทาง 99 ก. ยังได้มีการพัฒนารูปแบบให้มีความทันสมัยอยู่เสมอ เพื่อให้ตรงกับความต้องการของลูกค้า

ตารางที่ 4-2 ข้อมูลผลิตภัณฑ์พวงกุญแจมวยไทย

ที่มา : ผลิตภัณฑ์โอท็อปจังหวัดชลบุรี, <http://bestotopchonburi.com/products/4/174>

ชื่อผู้ผลิต	วนิดา ชุนอินทร์ทอง
-------------	--------------------

ที่อยู่	128/54 หมู่ที่ 7 ตำบลพลูตาหลวง อำเภอสัตหีบ จังหวัดชลบุรี 20180
เบอร์โทรศัพท์	083 022 1830
ช่องทางออนไลน์	FB: 99.ก Sattahip Email: nidakunin@hotmail.com
วิธีการใช้	สำหรับระดับใส่พวงกุญแจต่าง ๆ
ราคา	ราคาส่ง 100 บาท ราคาปลีก 160 บาท
มาตรฐานการ รับรองผลิตภัณฑ์	มีมาตรฐานผลิตภัณฑ์ชุมชน 412/2547 มีมาตรฐานผลิตภัณฑ์ OTOP ระดับ 3 ดาว ปี พ.ศ. 2555
สถานที่จำหน่าย ผลิตภัณฑ์	ศูนย์ OTOP สวนสาธารณะเฉลิมพระเกียรติ ร.9 องค์การบริหารส่วนจังหวัดชลบุรี, ตลาด น้ำ 4 ภาคพัทยา, สวนนงนุช, สนามบินสุวรรณภูมิ, ภูเก็ต, พิพิธภัณฑ์สถานแห่งชาติพระ นคร
กำลังการผลิต	ได้ตามที่ลูกค้าต้องการ

#### 4.2.3 ครีมไขผึ้งทาเท้า ปราณีสมนไพร



ภาพที่ 4-4 ครีมไขผึ้งทาเท้า ปราณีสมนไพร

ที่มา : ผลิตภัณฑ์โอท็อปจังหวัดชลบุรี, <http://bestotopchonburi.com/products/5/4>

ข้อมูลเบื้องต้น ผู้ผลิตมีความสนใจในการศึกษาและเรียนรู้การทำไขผึ้งเนื่องจากเดิมที่ตัวผู้ผลิตเองมีผิวบริเวณส้นเท้าที่แตกแห้งกร้านจึงได้นำความรู้มีศึกษาและคิดค้นทดลองทำและใช้เองโดยใช้ไขผึ้งมาเป็นส่วนผสมหลักประกอบกับส่วนผสมอื่น ๆ ทางธรรมชาติอีกด้วยต่อมาได้แบ่งให้เพื่อนบ้านทดลองใช้และได้ผลตอบรับที่ดีจึงได้เริ่มผลิตผลิตภัณฑ์บำรุงและดูแลผิวเพื่อจัดจำหน่าย

ครีมไข่มังทาเท้าแตกด้วยส่วนผสมจากไข่มังแท้บริสุทธิ์น้ำมันมะพร้าวและวิตามิน E ที่สามารถคืนความชุ่มชื้นให้กับผิวหยาบกร้านรอยสันเท้าแตกข้อศอกและหัวเข่าด้านดำแก่ผิวแตกลาย ตันขาและหน้าท้องคืนความมั่นใจให้ผิวของคุณกลับมาสวยสัมผัสอีกครั้ง

#### ตารางที่ 4-3 ข้อมูลผลิตภัณฑ์ครีมไข่มังทาเท้าปราณีสมนไพร

ที่มา : ผลิตภัณฑ์โอท็อปจังหวัดชลบุรี, <http://bestotopchonburi.com/products/5/45>

ชื่อผู้ผลิต	เมธาทิพย์ จันทรวงศ์
ที่อยู่	23/83 หมู่ที่ 2 ตำบลเสม็ดอำเภอเมืองจังหวัดชลบุรี 20000
เบอร์โทรศัพท์	089 886 2394
ช่องทางออนไลน์	LINE: 086 478 5456, 086 456 1940
วิธีการใช้	ใช้ทาบริเวณสันเท้าข้อศอกบริเวณผิวหยาบกร้านวันละ 2 - 3 ครั้ง
ราคา	70 บาท, 30 กรัม
สถานที่จำหน่ายผลิตภัณฑ์	ศูนย์OTOP สวนสาธารณะเฉลิมพระเกียรติร.9 องค์การบริหารส่วนจังหวัดชลบุรี, ร้านขายยา
กำลังการผลิต	ได้ตามที่ลูกค้าต้องการ

#### 4.2.4 สบู่สมุนไพร 55 HERB



#### ภาพที่ 4-4 สบู่สมุนไพร 55 HERB

ที่มา : ผลิตภัณฑ์โอท็อปจังหวัดชลบุรี, <http://bestotopchonburi.com/products/5/21>



ข้อมูลเบื้องต้น จากการทำผู้ผลิตมีผิวพรรณที่แพ้ง่ายจึงได้คิดค้นผลิตภัณฑ์ที่สกัดมาจากธรรมชาติเพื่อนำมาใช้เองต่อมาก็ได้เริ่มนำไปแจกจ่ายให้เพื่อนบ้านทดลองใช้และได้รับการตอบรับที่ดีจึงเริ่มศึกษาความรู้เพิ่มเติมผลิตเพื่อจัดจำหน่ายโดยมีการปรับปรุงและพัฒนาสูตรอยู่เสมอมาบอกเล่าผิวคล้ำเสียด้วยสบู่มุนไพรร 55 HERB ฟองละเอียดเนียนนุ่มใช้เบสสบู่นำเข้าจากฝรั่งเศสมีให้เลือกใช้ถึง 5 สูตรได้แก่สูตรฟักข้าวป้องกันริ้วรอยก่อนวัย สูตรนํ้านมเพื่อผิวนุ่มเนียนกระจ่างใส สูตรอัญชันช่วยผลัดเซลล์ผิวเก่าสู่ผิวใหม่สดใสนอ่อนเยาว์ สบู่มุนไพรร 55 HERB สูตรขมิ้นชันสู้พิษขจัดสิว สูตรน้ำผึ้งบำรุงผิวพรรณให้ชุ่มชื้นเปล่งปลั่ง

#### ตารางที่ 4-4 ข้อมูลผลิตภัณฑ์สบู่มุนไพรร 55 HERB

ที่มา : ผลิตภัณฑ์โอท็อปจังหวัดชลบุรี, <http://bestotopchonburi.com/products/5/21>

ชื่อผู้ผลิต	เบญจวรรณ ต้นดวงค์
ที่อยู่	77/59 หมู่ที่ 3 ตำบลเสม็ดอำเภอเมืองชลบุรีจังหวัดชลบุรี 20000
เบอร์โทรศัพท์	088 089 1565
ช่องทางออนไลน์	55herboffice@gmail.com, itazmaniat@gmail.com
วิธีการใช้	ใช้สำหรับอาบน้ำชำระล้างร่างกาย
ราคา	220บาท, 90 กรัม
มาตรฐานการรับรองผลิตภัณฑ์	มีมาตรฐานผลิตภัณฑ์ชุมชน
สถานที่จำหน่ายผลิตภัณฑ์	ศูนย์OTOP สวนสาธารณะเฉลิมพระเกียรติร.9 องค์การบริหารส่วนจังหวัดชลบุรี, ร้านOTOP ที่ Plus Mall, ร้านOTOP สวนสัตว์เขาเขียว
กำลังการผลิต	ได้ตามลูกค้าต้องการ

#### 4.2.5 ผ้ามุลมไหล่บ้าน ช้างบาติก



ภาพที่ 4-5 ผ้าคลุมไหล่ บ้านช้างบาติก

ที่มา : ผลิตภัณฑ์โอท็อปจังหวัดชลบุรี, <http://bestotopchonburi.com/products/3/88>

ข้อมูลเบื้องต้น ผ้าคลุมไหล่บ้านช้างบาติกเกิดจากการเรียนรู้และศึกษาเกี่ยวกับผ้าบาติกจึงได้นำความรู้ที่นำมาประยุกต์และสร้างสรรค์ออกแบบลวดลายให้มีความสวยงามและได้มีการพัฒนาสินค้าให้มีความทันสมัยมากขึ้นทั้งลวดลายและสีสันอันโดดเด่นของผ้าอีกทั้งการออกแบบบรรจุภัณฑ์ให้ดูทันสมัยเป็นการสร้างมูลค่าให้กับสินค้าอีกด้วยผ้าคลุมไหล่ผลิตภัณฑ์จากบ้านช้างบาติกดีไซน์สวยสดใสผลิตขึ้นต่อชิ้นไม่ซ้ำกันสามารถใช้งานได้ตามความเหมาะสมจะใช้สอยตามโอกาสหรือซื้อเป็นของฝากตามเทศกาลก็ได้

ตารางที่ 4-5 ข้อมูลผลิตภัณฑ์ผ้าคลุมไหล่ บ้านช้างบาติก

ที่มา : ผลิตภัณฑ์โอท็อปจังหวัดชลบุรี, <http://bestotopchonburi.com/products/3/88>

ชื่อผู้ผลิต	คุณรัตติยา กล้าบุญ
ที่อยู่	55/3 หมู่ 5 ตำบลบ้านช้าง อำเภอพนัสนิคม จังหวัดชลบุรี 20140
เบอร์โทรศัพท์	081 865 8682
ช่องทางออนไลน์	Email: PPR5522 @gmail.com
วิธีการใช้	เครื่องแต่งกายสำหรับคลุมไหล่
ราคา	950 บาท ต่อชิ้น
มาตรฐานการรับรองผลิตภัณฑ์	มีมาตรฐานผลิตภัณฑ์ชุมชน
สถานที่จำหน่ายผลิตภัณฑ์	ศูนย์ OTOP สวนสาธารณะเฉลิมพระเกียรติ ร.9 องค์การบริหารส่วนจังหวัดชลบุรี , ร้านจำหน่ายประจำ : สยามพารากอน, Kingpower, The Mall , ร้านจำหน่ายส่ง : Kingpowerสนามบินสุวรรณภูมิ

กำลังการผลิต

ได้ตามที่ลูกค้าต้องการ

#### 4.2.6 ผืนผ้าไทยผ้าทอคุณย่าท่าน

ข้อมูลเบื้องต้น ในสมัยพระพุทธเจ้าหลวงมีหญิงสาวชาวบ้านอ่างศิลาซึ่งเดิมเรียกว่าบ้านอ่างหินได้ติดตามเจ้านายเข้าไปในพระราชวังและได้มีโอกาสเรียนรู้การทอผ้าลวดลายมีเอกลักษณ์เฉพาะตัวซึ่งเรียกว่า“ลายอ่างหิน”และนำมาเผยแพร่ให้ชาวบ้านอ่างศิลาแต่ภายหลังสงครามโลกครั้งที่ 2 การทอผ้ามีอุปสรรคมากมายจนทำให้ชาวบ้านต้องหยุดทอผ้าไปในที่สุดแต่แล้วใน ปี พ.ศ. 2545 นางสาย เสริมศรี ได้ฟื้นฟูการทอผ้าขึ้นมาอีกครั้งหนึ่งและทอผ้าไหมลายดอกพิกุลครึ่งซีก ถวายสมเด็จพระนางเจ้าสิริกิติ์พระบรมราชินีนาถภายหลังสำนักงานพัฒนาชุมชน จังหวัดชลบุรีเข้ามาส่งเสริมและช่วยดูแลการดำเนินงานของกลุ่มทอผ้าและเปลี่ยนชื่อผ้าทออ่างหินหรือผ้าทออ่างศิลาเป็น “ผ้าทอคุณย่าท่าน” เพื่อรำลึกถึงสมเด็จพระพันวัสสาอัยยิกาเจ้าจนกระทั่งเป็นผลิตภัณฑ์อันน่าภาคภูมิใจของชาวอ่างศิลามีเอกลักษณ์เฉพาะตัวของลายผ้าควบคุมการทอเองผ้าทอแน่นไม่หดไม่ยับผลิตจากผ้าฝ้ายอย่างดีทำให้เมื่อนำมาตัดเย็บเป็นเสื้อผ้าสวมใส่สบายเหมาะกับอากาศเมืองไทยในราคาที่ไม่แพงเกินไป



ภาพที่ 4-6 ผืนผ้าไทยผ้าทอคุณย่าท่าน

ที่มา : ผลิตภัณฑ์โอท็อปจังหวัดชลบุรี, <http://bestotopchonburi.com/products/3/78>

ตารางที่ 4-6 ข้อมูลผลิตภัณฑ์ผืนผ้าไทยผ้าทอคุณย่าท่าน

ที่มา : ผลิตภัณฑ์โอท็อปจังหวัดชลบุรี, <http://bestotopchonburi.com/products/3/78>

ชื่อผู้ผลิต	ชมรมผ้าทอมือบ้านปึก (อนุรักษ์ผ้าทออ่างศิลา)
ที่อยู่	เลขที่ 20/3 หมู่ที่ 2 ตำบลบ้านปึกอำเภอเมืองจังหวัดชลบุรี 20130

เบอร์โทรศัพท์	099 798 9796
ช่องทางออนไลน์	Email: GK17POOH@gmail.com
วิธีการใช้	ใช้ตัดเย็บเป็นเสื้อผ้าเครื่องนุ่งห่ม
ราคา	ผืนละ 450 บาท
มาตรฐานการรับรองผลิตภัณฑ์	มีมาตรฐานผลิตภัณฑ์โอท็อป
สถานที่จำหน่ายผลิตภัณฑ์	ศูนย์ OTOP สวนสาธารณะเฉลิมพระเกียรติ ร.9 องค์การบริหารส่วนจังหวัด ชลบุรี
กำลังการผลิต	ได้ตามที่ลูกค้าต้องการ

#### 4.2.7 ข้าวซ้อมมือ ชลทิพย์



ภาพที่ 4-7 ข้าวซ้อมมือชลทิพย์

ที่มา : ผลิตภัณฑ์โอท็อปจังหวัดชลบุรี, <http://bestotopchonburi.com/products/1/124>

ข้อมูลเบื้องต้น แต่เดิมชาวบ้านในพื้นที่มีอาชีพปลูกข้าวกันจำนวนมาก ผู้ผลิตได้นำเอาภูมิปัญญาชาวบ้านที่มีมาแต่ช้านาน มาพัฒนาเป็นข้าวซ้อมมือ ที่ให้คุณประโยชน์หลากหลาย โดยได้ผลิตและจัดจำหน่ายขึ้นเอง ภายใต้แบรนด์ ชลทิพย์ ไม่เพียงเท่านั้นยังได้ออกแบบบรรจุภัณฑ์ให้มีความสวยงาม เป็นการเพิ่มมูลค่าให้แก่ผลิตภัณฑ์อีกด้วย

แบรนด์ ชลทิพย์ ได้นำข้าวสายพันธุ์ดีหลายสายพันธุ์ จากแปลงนาที่ปลอดสารเคมี ผ่านขั้นตอนการทำให้เป็นข้าวซ้อมมือ ที่มีคุณค่าทางโภชนาการ ข้าวซ้อมมือถือเป็นทางเลือกที่ดี สำหรับผู้ที่กำลังลดน้ำหนักอยู่ เพราะนอกจากทำให้ร่างกายได้รับคาร์โบไฮเดรตที่ให้พลังงานแก่ร่างกายแล้ว ยัง

มีคุณค่าทางอาหารต่าง ๆ รวมทั้งไฟเบอร์ที่เป็นแหล่งให้กากใยอาหารสูง ทำให้การขับถ่ายสะดวก ท้องไม่ผูก แล้วยังมีผิวพรรณเปล่งปลั่งสดใสอีกด้วย

ตารางที่ 4-7 ข้อมูลผลิตภัณฑ์ข้าวซ้อมมือชลทิพย์

ที่มา : ผลิตภัณฑ์โอท็อปจังหวัดชลบุรี, <http://bestotopchonburi.com/products/1/124>

ชื่อผู้ผลิต	วิทยาข้าวกล้อง
ที่อยู่	513 /8 หมู่ที่ 1 ตำบลคลองกิว อำเภอบ้านบึง จังหวัดชลบุรี 20220
เบอร์โทรศัพท์	097 234 3232
วิธีการใช้	หุงเพื่อรับประทาน
ปริมาณสุทธิ	80 กรัม , 100 กรัม
ราคา	45 - 100 บาท
มาตรฐานการรับรอง ผลิตภัณฑ์	มีย. เลขที่ 20-2-05758-2-0004 ,ได้รับการรับรองมาตรฐาน Q
สถานที่จำหน่ายผลิตภัณฑ์	ศูนย์ OTOP สวนสาธารณะเฉลิมพระเกียรติ ร.9 องค์การบริหารส่วนจังหวัดชลบุรี
กำลังการผลิต	ได้ตามที่ลูกค้าต้องการ

#### 4.2.8 ซอสพริกป่าพู สูตรพริกสด



ภาพที่ 4-8 ซอสพริกป่าพู สูตรพริกสด

ที่มา : ผลิตภัณฑ์โอท็อปจังหวัดชลบุรี, <http://bestotopchonburi.com/products/1/129>

ข้อมูลเบื้องต้น การทำซอสพริกเป็นภูมิปัญญาของชาวบ้านในชุมชนบางพระมีการทำเพื่อบริโภคในครัวเรือนแบ่งปันเพื่อนบ้านรวมทั้งเป็นของฝากสำหรับผู้ที่มาเยี่ยมเยือนต่อมาในปี พ.ศ. 2544 ชาวบ้านได้รวมตัวกันเพื่อผลิตสินค้าของชุมชนคือซอสพริกใช้ชื่อกลุ่มว่าซอสพริกชุมชนบ้านนาพุ โดยอาศัยบ้านสมาชิกในกลุ่มเป็นสถานที่ผลิตจนกระทั่งได้รับการสนับสนุนจากภาครัฐในการสร้างอาคารโรงงานสำหรับดำเนินการผลิตและขออนุญาตผลิตอาหารจากสำนักงานคณะกรรมการอาหารและยาจนสามารถผลิตเพื่อจำหน่ายจนกระทั่งปัจจุบัน

ซอสพริกป่าพู่มีการควบคุมการผลิตที่ดีทำให้มีรสชาติและกลิ่นที่เป็นมาตรฐานเดียวกันมีลักษณะเฉพาะตัวผลิตด้วยกระบวนการผลิตที่สะอาดถูกสุขลักษณะและได้รับการรับรองมาตรฐานการผลิตจากสำนักงานคณะกรรมการอาหารและยา

#### ตารางที่ 4-8 ข้อมูลผลิตภัณฑ์ซอสพริกป่าพู่ สูตรพริกสด

ที่มา : ผลิตภัณฑ์โอท็อปจังหวัดชลบุรี, <http://bestotopchonburi.com/products/1/129>

ชื่อผู้ผลิต	กลุ่มซอสพริกป่าพู่
ที่อยู่	161/28 หมู่ที่ 6 ชุมชนบ้านนาพุตำบลบางพระอำเภอศรีราชาจังหวัดชลบุรี 20110
เบอร์โทรศัพท์	089 805 5051 , 089 853 8270
วิธีการใช้	ซอสสำหรับปรุงรส
ปริมาณสุทธิ	200 มิลลิลิตร, 750 มิลลิลิตร
ราคา	45บาท, 140บาท
มาตรฐานการรับรองผลิตภัณฑ์	ได้รับการรับรองจากองค์การอาหารและยา, มีมาตรฐานผลิตภัณฑ์โอท็อป 2 ดาว
สถานที่จำหน่ายผลิตภัณฑ์	ศูนย์OTOP สวนสาธารณะเฉลิมพระเกียรติ.9 องค์การบริหารส่วนจังหวัดชลบุรี, ตลาดบางพระ, ชมรมบ้านรักเพลงตำบลบางพระ, บูธOTOP
กำลังการผลิต	ได้ตามที่ลูกค้าต้องการ

#### 4.2.9 ชาเขียวใบหม่อน กรีนไลต์



##### ภาพที่ 4-9 ชาเขียวใบหม่อน กรีนไลต์

ที่มา : ผลิตภัณ์ท์โอท็อปจังหวัดชลบุรี, <http://bestotopchonburi.com/products/2/1>

ข้อมูลเบื้องต้น เมื่อปี พ.ศ. 2554 อำเภอกะเจ็ญจันท์ได้รับรางวัลชนะเลิศหมู่บ้านเศรษฐกิจพอเพียงจึงได้จัดตั้งวิสาหกิจชุมชนขึ้นเพื่อให้ชาวบ้านมีงานทำและได้เริ่มผลิตชาเขียวจนประสบความสำเร็จได้รับความนิยมชมชอบเป็นอย่างมากต่อมาทางกลุ่มฯ จึงได้มีการพัฒนาและคัดสรรเครื่องดื่มคุณภาพดีออกสู่ท้องตลาดนั้นคือชาเขียวใบหม่อนซึ่งได้รับการตอบรับที่ดีจากผู้บริโภคเป็นจำนวนมาก

ชาเขียวใบหม่อน กรีนไลต์ กลิ่นหอมอ่อน ๆ ของใบชาช่วยให้คุณผ่อนคลายและปลดปล่อยความตึงเครียดของคุณ

##### ตารางที่ 4-9 ข้อมูลผลิตภัณ์ท์ชาเขียวใบหม่อน กรีนไลต์

ที่มา : ผลิตภัณ์ท์โอท็อปจังหวัดชลบุรี, <http://bestotopchonburi.com/products/2/1>

ชื่อผู้ผลิต	คุณจิราทิพย์ แก้วงาม
ที่อยู่	97 หมู่11 ตำบลกะเจ็ญจันท์ อำเภอกะเจ็ญจันท์ จังหวัดชลบุรี 20240
เบอร์โทรศัพท์	086 891 4946
ช่องทางออนไลน์	LINE: JRT2496Email: bb-case@hotmail.com
วิธีการใช้	ชง 1 ช้อนโต๊ะ ต่อน้ำ 1 แก้ว
ปริมาณสุทธิ	100 กรัม

ราคา	50 บาท ต่อกระปุก, 480 บาท ต่อโหล
มาตรฐานการรับรองผลิตภัณฑ์	มียอย. เลขที่ 20-2-0145-20003
สถานที่จำหน่ายผลิตภัณฑ์	ศูนย์ OTOP สวนสาธารณะเฉลิมพระเกียรติ ร.9 องค์การบริหารส่วนจังหวัด ชลบุรี, องค์การบริหารส่วนจังหวัดชลบุรี, มีตัวแทนในอำเภอเมือง จังหวัด ชลบุรี, จังหวัดระยอง, จังหวัดจันทบุรี
กำลังการผลิต	ได้ตามที่ลูกค้าต้องการ

#### 4.2.10 ชาเขียวสดพร้อมดื่มตราชาโบว์



ภาพที่ 4-10 ชาเขียวสดพร้อมดื่มตราชาโบว์

ที่มา : ผลิตภัณฑ์โอท็อปจังหวัดชลบุรี, <http://bestotopchonburi.com/products/2/5>

ข้อมูลเบื้องต้น จากความชื่นชอบในการดื่มชาเป็นประจำของผู้ผลิตประกอบกับการที่ผู้ผลิตชอบทำอาหารขนมและเครื่องดื่มทานเองครั้งหนึ่งได้มีโอกาสไปเที่ยวไร่ชาจังหวัดเชียงรายได้ศึกษาใบชาแต่ละชนิดรวมถึงวิธีการชงชาประโยชน์และสรรพคุณของชาแต่ละชนิดจากนั้นจึงเริ่มชงชาดื่มเองที่บ้านและปรุงแต่งชาจนได้รสชาติที่กลมกล่อมและได้รับคำชมจากผู้ที่ได้ดื่มรวมถึงคำถามที่ว่าไปซื้อมาจากที่ใด ต่อมาจึงเริ่มจุดประกายความคิดที่จะผลิตและจำหน่ายชาเขียวสดพร้อมดื่มเพื่อสุขภาพภายใต้

แบรนด์“ชาโบว์”โดยมีหลักการผลิตที่ว่าจะต้องใช้ใบชาเขียวสดเพื่อสุขภาพจริง ๆ ไม่เพียงเท่านั้นยังมีการขอหมายเลขรับรองจากองค์การอาหารและยา เพื่อให้ผู้บริโภคมั่นใจในผลิตภัณฑ์ของชาโบว์มากยิ่งขึ้น ชาเขียวสดพร้อมดื่มผลิตจากยอดชาชั้นดีคัดสรรคุณภาพชาเต็มขวดไม่ใส่วัตถุกันเสีย ไม่เจือสีสังเคราะห์ให้มีให้เลือกดื่มหลากหลายรสทั้งชาขาวผสมดอกเก๊กฮวย ชาอู่หลงผสมน้ำผึ้ง ชามะลิ ชาเขียวทุกรสดื่มง่าย ผ่อนคลาย หอมอร่อย



#### ตารางที่ 4-10 ข้อมูลผลิตภัณฑ์ชาเขียวสดพร้อมดื่มตราชาโบว์

ที่มา : ผลิตภัณฑ์โอท็อปจังหวัดชลบุรี, <http://bestotopchonburi.com/products/2/5>

ชื่อผู้ผลิต	คุณนฤมล ทองเจริญ
ที่อยู่	4/3 หมู่ 9 ตำบลหนองรี อำเภอเมือง จังหวัดชลบุรี 20000
เบอร์โทรศัพท์	081 940 3678 , 083 814 0708
ช่องทางออนไลน์	LINE: lamchabowEmail: Chabowtea5152@hotmail.com
วิธีการใช้	สำหรับดื่ม
ปริมาณสุทธิ	500 มิลลิลิตร
ราคา	20 บาท ต่อขวด, 150 บาท ต่อชุด (6 ขวด)
มาตรฐานการรับรองผลิตภัณฑ์	ชาเขียวรสต้นตำรับ เลขที่อย.20-2-04456-2-0001 , ชามะลิ. เลขที่อย.20-2-04456-2-0004 , ชาอู่หลงผสมน้ำผึ้ง เลขที่อย.20-2-04456-2-0002 , ชาขาวผสมดอกเก๊กฮวย เลขที่อย.20-2-04456-2-0003
สถานที่จำหน่ายผลิตภัณฑ์	ศูนย์ OTOP สวนสาธารณะเฉลิมพระเกียรติ ร.9 องค์การบริหารส่วนจังหวัดชลบุรี, องค์การบริหารส่วนจังหวัดชลบุรี, Tops Market ชั้น G ห้างเซนทรัลพลาซ่าชลบุรี, Tops Market ชั้น 1 ห้างแหลมทอง, Tops Market ชั้น G ห้างโรบินสัน ศรีราชา, ร้านเค้กศรีเมือง
กำลังการผลิต	ได้ตามที่ลูกค้าต้องการ

### 4.3 แนวทางการออกแบบบรรจุภัณฑ์ โดยการถอดรหัสอัตลักษณ์สีจังหวัดชลบุรี

ขั้นตอนนี้มีจุดมุ่งหมายคือ ประการแรกสร้างแนวทางเพื่อการออกแบบบรรจุภัณฑ์ หนึ่งตำบลหนึ่งผลิตภัณฑ์ โดยใช้อัตลักษณ์ของท้องถิ่นมาวิเคราะห์ จัดแบ่งกลุ่มซึ่งสามารถแบ่งออกเป็น 5 กลุ่มประการที่สองนำเสนอการสร้างแนวทางโทนสีจาก 5 กลุ่ม ประการที่สาม เลือกโทนสีมาประยุกต์ใช้ในการออกแบบบรรจุภัณฑ์อย่างละ 2 ผลิตภัณฑ์ รวม 10 แบบ

#### 4.3.1 แนวทางอัตลักษณ์สีและลวดลายมาตรฐานสำหรับการออกแบบบรรจุภัณฑ์ในท้องถิ่น

ในการศึกษาครั้งนี้ได้มีการพัฒนาสร้างอัตลักษณ์สีของพื้นที่ท้องถิ่นเพื่อเสนอใช้เพื่อการออกแบบบรรจุภัณฑ์ในท้องถิ่นและแยกออกเป็นสีของผลิตภัณฑ์เครื่องดื่มและเครื่องใช้ในท้องถิ่นและเสนอรูปแบบของการออกแบบบรรจุภัณฑ์ที่ผสมผสานสัญลักษณ์ รูปแบบ ลวดลายของแต่ละพื้นที่

สีของการออกแบบบรรจุภัณฑ์สำหรับอาหารในท้องถิ่นสามารถนำมาสร้างเป็นอัตลักษณ์สีซึ่งสามารถทำให้เกิดสีของการออกแบบและกิจกรรมของเมืองที่หลากหลายทางเลือกมากขึ้น และสีของพื้นที่สีแดงซึ่งมีลักษณะเฉพาะของพื้นที่ สีที่นำมาจากอัตลักษณ์ของพื้นที่ที่ผสมผสานกลมกลืนกันและนำมาใช้เพื่องานออกแบบ ออกแบบลวดลาย

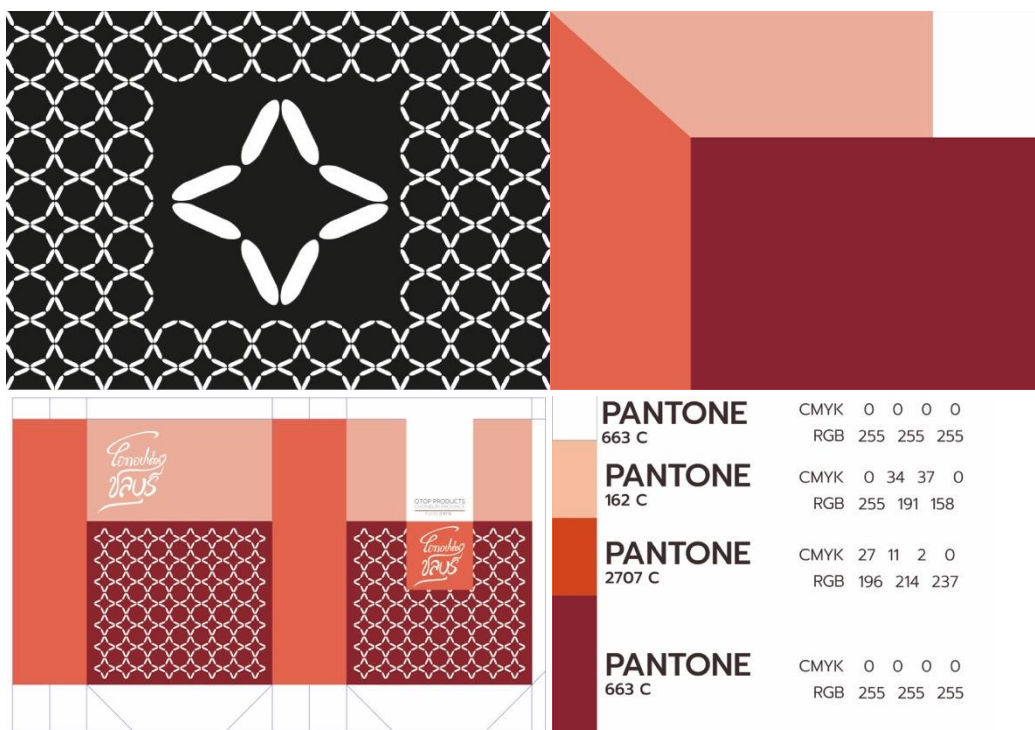

ภาพที่ 4-11 แนวทางการออกแบบบรรจุภัณฑ์-ลวดลายและระบบสีประเภทผลิตภัณฑ์อาหาร  
ที่มา : มียอง ซอ

สีที่เหมาะสมสำหรับการนำมาใช้ในงานออกแบบบรรจุภัณฑ์อาหารและเครื่องดื่มในพื้นที่ท้องถิ่นคือโทนที่เหมาะสมในการนำมาใช้คือโทนสีฟ้าที่สามารถรู้สึกถึงความสดชื่นด้วยการออกแบบลวดลายได้และภาพสัญลักษณ์ภาพแทนในงานออกแบบ ที่สามารถรับรู้ได้จากการออกแบบของน้ำและภาพของน้ำทะเลสีฟ้าครามยามเวลาน้ำขึ้นน้ำลง

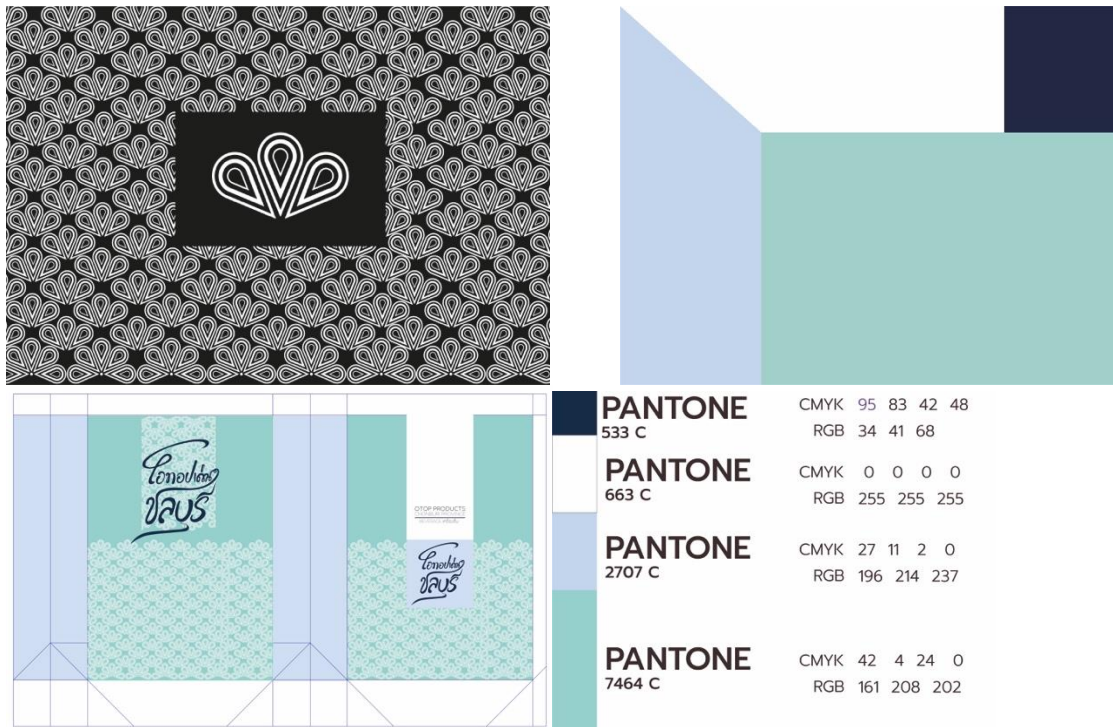

ภาพที่ 4-12 แนวทางการออกแบบบรรจุภัณฑ์- ลวดลายและระบบสีประเภทผลิตภัณฑ์เครื่องดื่ม  
ที่มา : มียอง ซอ

สีของการออกแบบบรรจุภัณฑ์ของผลิตภัณฑ์ในท้องถิ่น สีชมพูม่วง เป็นสีที่เหมาะสมสำหรับนำมาใช้ในการออกแบบ ซึ่งเป็นสีที่สดใสของแสงอาทิตย์และนำมาใช้ในรูปแบบของการออกแบบบรรจุภัณฑ์ ลวดลาย โทนสีที่เกิดขึ้นได้นำมาจากผลิตภัณฑ์เครื่องแต่งกายในท้องถิ่น

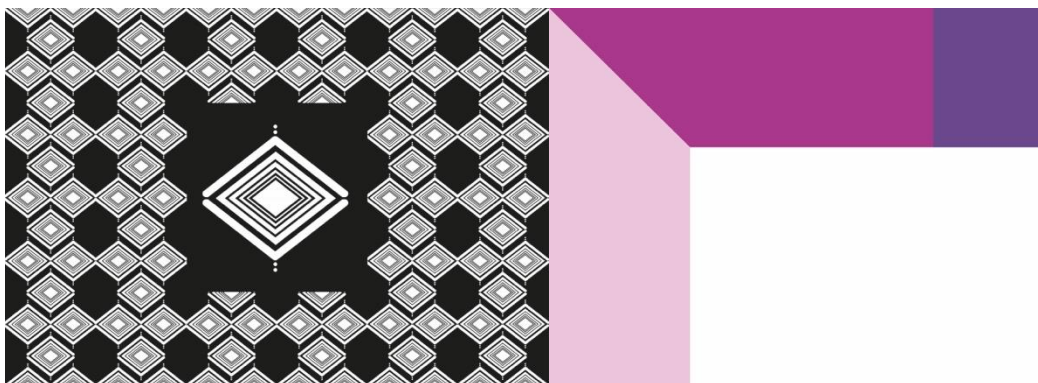

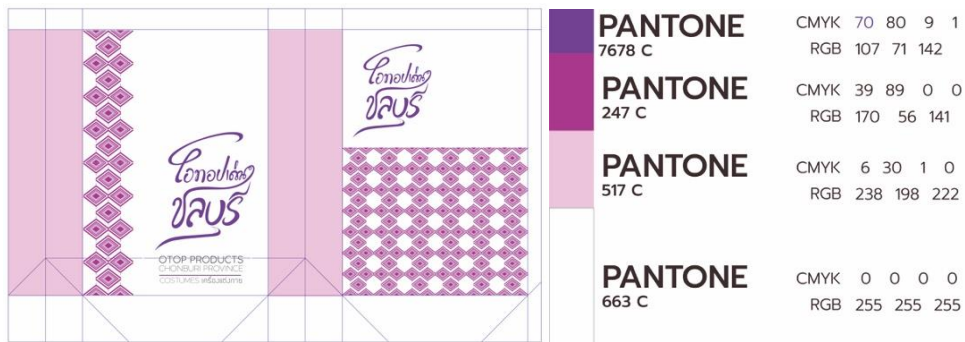

ภาพที่ 4-13 แนวทางการออกแบบบรรจุภัณฑ์- ลวดลายและระบบสี จากการใช้อัตลักษณ์กลุ่มผลิตภัณฑ์เครื่องแต่งกาย

ที่มา : มียอง ขอ

สีของการออกแบบบรรจุภัณฑ์ สำหรับผลิตภัณฑ์ของที่ระลึก ประยุกต์มาจากสีของไม้ไผ่ สีน้ำตาล เส้นตรง ของจังหวัดชลบุรี ซึ่งเป็นการสร้างสรรค์วัสดุจากธรรมชาติ ลวดลายที่เกิดขึ้นจากธรรมชาติของต้นไผ่ผลิตภัณฑ์เส้นใย และตาข่ายดักจับสัตว์น้ำของชาวประมงพื้นถิ่น ซึ่งสามารถนำมาประยุกต์ใช้เพื่อการออกแบบบรรจุภัณฑ์ได้เป็นอย่างดี



ภาพที่ 4-14 แนวทางการออกแบบบรรจุภัณฑ์- ลวดลายและระบบสี ประเภทผลิตภัณฑ์ของใช้ และ ตกแต่ง

ที่มา : มียอง ขอ

สีที่เหมาะสมในการนำมาใช้เป็นแนวทางเพื่อการออกแบบบรรจุภัณฑ์ผลิตภัณฑ์เพื่อสุขภาพในท้องถิ่นใช้สีเขียวและสีน้ำตาลอ่อนและสีน้ำตาลตามธรรมชาติ



ภาพที่ 4-15 แนวทางการออกแบบบรรจุภัณฑ์- ลวดลายและระบบสี ประเภทผลิตภัณฑ์สมุนไพร

ที่มา : มียอง ขอ



#### 4.4 แนวทางการประยุกต์เพื่อการออกแบบบรรจุภัณฑ์สำหรับ ผลิตภัณฑ์สินค้าของ จังหวัดชลบุรี

การศึกษาผลิตต้นแบบ โดยประยุกต์ใช้สัญลักษณ์ลวดลาย และการออกแบบสีในแต่ละกลุ่มประเภท เพื่อการออกแบบผลิตภัณฑ์บรรจุภัณฑ์ ที่มีพื้นฐานมาจากธรรมชาติ และบรรจุภัณฑ์แบบหนึ่งหน่วย (Individual packaging) รวมถึงองค์ประกอบที่จำเป็นต้องใช้ในการออกแบบบรรจุภัณฑ์ ถุงหิ้ว สำหรับใส่ผลิตภัณฑ์ ซึ่งออกแบบให้สามารถใช้ได้กับทั้ง 5 กลุ่ม โดยสามารถปรับเปลี่ยนแต่สีก็ทำให้สื่อสารความเป็นอัตลักษณ์ท้องถิ่นได้ สำหรับตราสัญลักษณ์ OTOP ในกรณีเป็นผลิตภัณฑ์ใหม่และผู้ประกอบการต้องการใช้ต้องทำการขออนุญาตจากหน่วยงานที่เกี่ยวข้องก่อนนำมาใช้



ภาพที่ 4-16 แนวทางการออกแบบต้นแบบบรรจุภัณฑ์สำหรับชาวคบดพริกไทย ไลฟ์เฮาส์  
ที่มา : มียอง ซอ



ภาพที่ 4-17 แนวทางการออกแบบต้นแบบบรรจุภัณฑ์สำหรับพวงกุญแจมวยไทย  
ที่มา : มียอง ซอ



ภาพที่ 4-18 แนวทางการออกแบบต้นแบบบรรจุภัณฑ์สำหรับผลิตภัณฑ์นั้นชชา สปา แอนด์บิวตี้  
ที่มา : มียอง ซอ



ภาพที่ 4-19 แนวทางการออกแบบต้นแบบบรรจุภัณฑ์สำหรับผลิตภัณฑ์ สบู่อาบน้ำผ่านกลีบ  
ที่มา : มियอง ซอ



ภาพที่ 4-20 แนวทางการออกแบบต้นแบบบรรจุภัณฑ์สำหรับผ้าคลุมไหล่บ้านช้างบาติก  
ที่มา : มियอง ซอ





ภาพที่ 4-21 แนวทางการออกแบบต้นแบบบรรจุภัณฑ์สำหรับผืนผ้าไทยผ้าทอคุณย่าท่าน  
ที่มา : มियอง ซอ



ภาพที่ 4-22 แนวทางการออกแบบต้นแบบบรรจุภัณฑ์สำหรับผลิตข้าวซ้อมมือ  
ที่มา : มियอง ซอ



ภาพที่ 4-23 แนวทางการต้นแบบออกแบบบรรจุภัณฑ์สำหรับซอสพริกป่าพู สูตรพริกสด  
ที่มา : มियอง ซอ

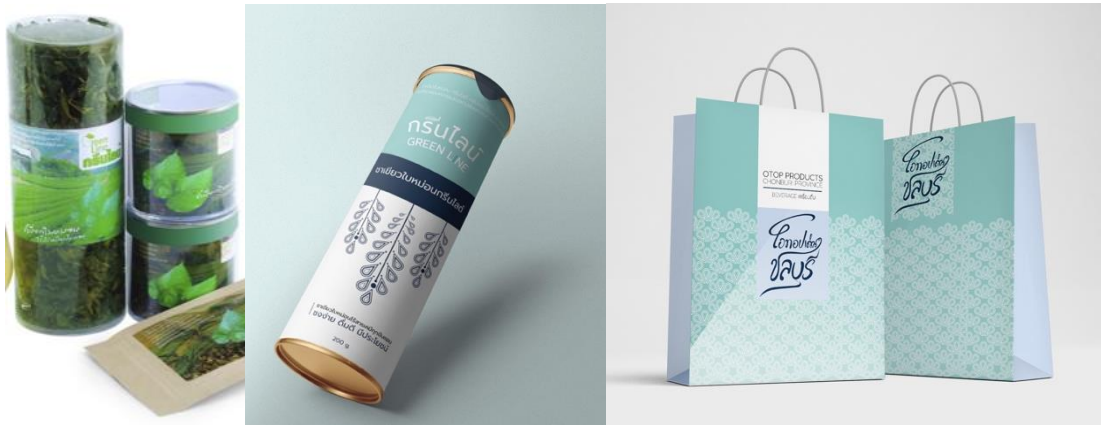

ภาพที่ 4-24 แนวทางการออกแบบต้นแบบบรรจุภัณฑ์สำหรับชาเขียวใบหม่อน กรีนไลน์  
ที่มา : มียอง ซอ



ภาพที่ 4-25 แนวทางการออกแบบต้นแบบบรรจุภัณฑ์สำหรับชาเขียวสดพร้อมดื่ม ชาโบว์  
ที่มา : มียอง ซอ

สรุป ในบทที่ 4 นี้ผู้วิจัยได้ใช้แนวทางอัตลักษณ์สีและลวดลายที่ผู้วิจัยได้สร้างขึ้นเพื่อเป็นแนวทางสำหรับนักออกแบบหรือผู้ที่ทำงานด้านกราฟิก นำมาทดลองออกแบบเป็นผลิตภัณฑ์ต้นแบบบรรจุภัณฑ์ท้องถิ่น จังหวัดชลบุรี ดังที่ปรากฏใน ภาพที่ 4-13 ถึง ภาพที่ 4-22 ผู้วิจัยหวังเป็นอย่างยิ่งว่าภาพลักษณ์ใหม่ที่ได้ออกแบบเป็นตัวอย่างจะสามารถยกระดับผลิตภัณฑ์สินค้า บรรจุภัณฑ์ท้องถิ่น จังหวัดชลบุรี ให้เกิดประโยชน์ในเชิงพาณิชย์ เช่น ภาพลักษณ์ในภาพรวม ยอดการจำหน่าย ความเชื่อมั่นต่อผู้บริโภคมีเพิ่มขึ้น อย่างไรก็ตามด้านการเลือกใช้สี และลวดลายเป็นเพียงการนำสีและ

ลวดลายบางส่วนมาทำงานออกแบบเท่านั้น ระบบสีและลวดลายที่ผู้วิจัยได้สร้างขึ้นนี้ สามารถนำมาใช้ได้  
ได้อย่างหลากหลาย โดยผู้ที่สนใจสามารถนำขั้นตอนที่ปรากฏในการวิจัยครั้งนี้ไปปรับใช้จะเกิด  
ประโยชน์สูงสุดต่อพื้นที่ จังหวัดชลบุรี

## บทที่ 5

### อภิปราย สรุปและข้อเสนอแนะ

การศึกษาครั้งนี้ผู้วิจัยได้คัดเลือก 10 ผลิตภัณฑ์ มาทดลองพัฒนาต่อยอดขยายผลในเชิงพาณิชย์ เพื่อนำเสนอแนวทางการออกแบบบรรจุภัณฑ์ที่ใช้ในพื้นที่ การออกแบบบรรจุภัณฑ์ที่ผู้วิจัยได้ดำเนินการวิจัยในครั้งนี้ ผู้วิจัยได้ดำเนินการวิจัยโดยใช้กระบวนการด้านการออกแบบสร้างสัญลักษณ์ของแต่ละพื้นที่โดยการออกแบบรูปแบบสัญลักษณ์เฉพาะของแต่ละส่วนที่เกี่ยวข้อง การออกแบบ การออกแบบผลิตภัณฑ์บรรจุภัณฑ์ที่เสนอในการศึกษานี้จะนำเสนอวิธีการออกแบบบรรจุภัณฑ์บรรจุภัณฑ์ที่มีประสิทธิภาพ มีโอกาสในการพัฒนาผลิตภัณฑ์บรรจุภัณฑ์แบบใหม่ที่มีสามารถช่วยส่งเสริมพัฒนาผลิตภัณฑ์ในท้องถิ่นให้มีอัตลักษณ์ ภาพลักษณ์ ลวดลาย สี เฉพาะในเขตพื้นที่ อำเภอเมืองชลบุรี จังหวัดชลบุรี

#### 5.1 อภิปราย

การสร้างอัตลักษณ์สีและการนำอัตลักษณ์สีมาใช้เป็นแนวทางที่ดีในการพัฒนาภาพลักษณ์ของจังหวัดให้มีความโดดเด่น จดจำได้ง่าย มีความร่วมสมัย เมื่อเปรียบเทียบกับผลิตภัณฑ์หรือบรรจุภัณฑ์ก่อนได้รับการออกแบบใหม่ ซึ่งสอดคล้องกับ สมมติฐานการวิจัย (กันยาพร, 2559) ได้วิจัยเรื่องการสร้างสรรค์สีเป็นมิตรกับสิ่งแวดล้อมประยุกต์สู่การออกแบบ พบว่ามีการตั้งสมมติฐาน โดยการอาศัยภูมิปัญญาด้านสี สามารถประยุกต์ใช้ในการออกแบบและส่งเสริมภูมิปัญญาในการใช้สีให้เป็นเอกลักษณ์ รวมทั้งนำไปสู่การสร้างสรรค์ออกแบบได้ ผู้วิจัยจึงได้จัดทำเป็นคู่มือเพื่อให้นักออกแบบรุ่นใหม่ได้นำผลการวิจัยไปประยุกต์ใช้ในงานออกแบบบรรจุภัณฑ์ ในพื้นที่เขตอำเภอเมืองชลบุรี จังหวัดชลบุรี ซึ่งถ้าใช้ต่างพื้นที่ต้องมีการศึกษาวิจัยเพื่อสร้างอัตลักษณ์สีขึ้นมาใหม่ด้วยกระบวนการเดิมก็จะทำให้บรรจุภัณฑ์ในแต่ละพื้นที่มีความหมาย มีเรื่องราว มีที่มาหลักการในการทำงานซึ่งจะส่งผลดีต่อชุมชนในระยะยาว

#### 5.2 สรุป

ผู้วิจัยได้ใช้แนวทางอัตลักษณ์สีและลวดลายที่ผู้วิจัยได้สร้างขึ้นเพื่อเป็นแนวทางสำหรับนักออกแบบหรือผู้ทำงานด้านกราฟิก นำมาทดลองออกแบบเป็นผลิตภัณฑ์ต้นแบบบรรจุภัณฑ์ท้องถิ่นจังหวัดชลบุรี ดังที่ปรากฏในบทที่ 4 ผู้วิจัยหวังเป็นอย่างยิ่งว่าภาพลักษณ์ใหม่ที่ได้ออกแบบเป็นตัวอย่งจำนวน 10 ผลิตภัณฑ์จะสามารถยกระดับผลิตภัณฑ์สินค้า บรรจุภัณฑ์ท้องถิ่น จังหวัดชลบุรีให้เกิดประโยชน์ในเชิงพาณิชย์ เช่น ภาพลักษณ์ในภาพรวม ยอดการจำหน่าย ความเชื่อมั่นต่อ

ผู้บริโภคมิเพิ่มขึ้น อย่างไรก็ตามด้านการเลือกใช้สี และลวดลายเป็นเพียงการนำสีและลวดลายบางส่วนมาทำงานออกแบบเท่านั้น ระบบสีและลวดลายที่ผู้วิจัยได้สร้างขึ้นนี้ สามารถนำมาใช้ได้หลากหลาย โดยผู้ที่สนใจสามารถนำขั้นตอนที่ปรากฏในการวิจัยครั้งนี้ไปปรับใช้จะเกิดประโยชน์สูงสุดต่อพื้นที่ จังหวัดชลบุรี

### 5.3 ข้อเสนอแนะ

5.3.1 อัตลักษณ์สีที่สร้างขึ้นเหมาะสำหรับนักออกแบบใช้เป็นแนวทางในการออกแบบบรรจุภัณฑ์สำหรับพื้นที่เขตอำเภอเมืองชลบุรีเท่านั้น

5.3.2 ถ้านักออกแบบต้องการออกแบบสำหรับอำเภออื่น ๆ ที่ไม่ใช่อำเภอเมืองชลบุรี นักออกแบบสามารถนำรูปแบบ ขั้นตอนการสร้างอัตลักษณ์ไปใช้เป็นแนวทางในการสร้างอัตลักษณ์ใหม่เฉพาะพื้นที่อำเภอนั้น ๆ

5.3.3 นักออกแบบที่นำอัตลักษณ์สีไปใช้ควรคำนึงถึงศักยภาพด้านการลงทุนของผู้ประกอบการด้วย

### 5.4 ผลผลิต (Output)

5.4.1 ผลงานตีพิมพ์ในวารสารวิชาการในระดับชาติ และนานาชาติ

Seo, M.Y. (Oct, 2016) Survey on local Colors of Mueang Chon Buri District, Chon Buri Province of Thailand. 2016 KSAD International Art & Design Symposium Incheon Art Platform Special Issue Book, Republic of Korea, p.98-102.

มียอง ซอและเกรียงศักดิ์ เขียวมั่ง.(2561). การสร้างอัตลักษณ์สี เพื่อใช้ในงานออกแบบผลิตภัณฑ์ของอำเภอเมืองชลบุรี จังหวัดชลบุรี. **วารสารครุศาสตร์อุตสาหกรรม**

5.4.2 การยื่นจดสิทธิบัตร

-

5.4.3 ผลงานเชิงพาณิชย์

-

5.4.4 ผลงานเชิงสาธารณะ

ผลงานได้นำไปประยุกต์ใช้ประโยชน์ต่อชุมชน โครงการนวัตวิถี จังหวัดจันทบุรี

## รายงานสรุปการเงิน

เลขที่โครงการระบบบริหารงานวิจัย 6015300111952 สัญญาเลขที่ 39/2560

โครงการวิจัยประเภทงบประมาณเงินรายได้จากเงินอุดหนุนรัฐบาล (งบประมาณแผ่นดิน)

ประจำปีงบประมาณ พ.ศ. 2560 มหาวิทยาลัยบูรพา

ชื่อโครงการ การสร้างอัตลักษณ์สี เพื่อใช้ในงานออกแบบบรรจุภัณฑ์ของอำเภอเมืองชลบุรี

จังหวัดชลบุรี

ชื่อหัวหน้าโครงการวิจัยผู้รับทุน อาจารย์ ดร. มียอง ซอ

รายงานในช่วงตั้งแต่วันที่ (วัน/เดือน/ปี) ..1 ตุลาคม 2559...ถึงวันที่ (วัน/เดือน/ปี)..13 ตุลาคม 2561

ระยะเวลาดำเนินการ...2...ปี.....เดือน.....ตั้งแต่วันที่ (วัน/เดือน/ปี).....1 ตุลาคม 2559

### รายรับ

จำนวนเงินที่ได้รับ

งวดที่ 1 (50%)      125,000                      บาท เมื่อวันที่ เดือน ปี...24 พฤษภาคม 2560

งวดที่ 2 (40%)      100,000                      บาท เมื่อวันที่ เดือน ปี...23 มีนาคม 2561

งวดที่ 3 (10%)      25,000                         บาท เมื่อวันที่ เดือน ปี...17 ตุลาคม 2561

รวม....250,000 บาท

### รายจ่าย

รายการ	งบประมาณที่ตั้งไว้	งบประมาณที่ใช้จริง	จำนวนเงินคงเหลือ/เกิน
1. ค่าตอบแทน	-	-	-
2. ค่าจ้าง	27,700	27,700	-
3. ค่าวัสดุ	2,000	2,000	-
4. ค่าใช้สอย	219,300	219,300	-
5. ค่าครุภัณฑ์	-	-	-
6. ค่าใช้จ่ายอื่น ๆ			
6.1 ค่าถ่ายเอกสาร	1,000	1,000	-

  
 (.....)

อาจารย์ ดร. มียอง ซอ

## บรรณานุกรม

- พรสนอง วงศ์สิงห์ทอง. (2550). วิธีวิทยาการวิจัยการออกแบบผลิตภัณฑ์. พิมพ์ครั้งที่ 2 กรุงเทพฯ : สำนักพิมพ์แห่งจุฬาลงกรณ์มหาวิทยาลัย.
- มียอง ซอ (2559). แนวทางการออกแบบสิ่งอำนวยความสะดวกสาธารณะสำหรับอำเภอเมืองชลบุรี: การศึกษาเปรียบเทียบกับงานออกแบบเมืองของมหานครอินซอน สาธารณรัฐเกาหลี, ดุษฎีนิพนธ์ ปรัชญาดุษฐ์บัณฑิต, มหาวิทยาลัยบูรพา.
- ระหัตถ์ โรจนประดิษฐ์.(2554). การออกแบบชุมชนเมืองในสหราชอาณาจักร. พิมพ์ครั้งที่ 1 กรุงเทพฯ : สำนักพิมพ์แห่งจุฬาลงกรณ์มหาวิทยาลัย.
- ศูนย์ความรู้ด้านการออกแบบ และความคิดสร้างสรรค์ (2555). อัตลักษณ์ไทย: ทุนความคิดทุนสร้างสรรค์. ปทุมธานี : สถาบัน
- สำนักงานส่งเสริมวิสาหกิจขนาดกลางและขนาดย่อม (สสว.). (2559). OTOP เรื่องเล่าจากภูมิปัญญาไทย. Garrofe, M. Josep. (2007). *Structural Packaging*. Singapore: Pageone.
- Herriott, Luke. (2007). *Designer's Packaging Bible: Creative Solutions for Outstanding Design*. Roto Vision
- Kim, C. (2011). *City, Become aware of the Design*. Seoul: Joy Luck Club.
- Kobayashi, Shigenobu (1991). *Color Image Scale*. New York: Kodansha International.
- Kunthonsap, K., Khiaomang, K., Kim, S. (2017). Creative Environmental Friendly Coloration System for Design. *Journal of Industrial Education*. 16(1).
- Lee, S.H. (2008). *The principle and Practice of Landscape Color Planning*. Seoul: Miseum.
- Moon, E. 2011. *Color Design Book*. Paju: Agbooks.
- Seo, M. (2017). A Study of Urban Design Identity with Revitalized Idle Industrial Facilities Zone Case Study: Incheon Art Platform in Incheon Metropolitan City. *Journal of Industrial Education*. 16(1).
- Seo, M. (2016). Survey on the Local Colors of Mueang Chon Buri District, Chon Buri Province of Thailand. 2016 The Korea Association of Art & Design International Symposium <Incheon Art Platform>, The Korea Association of Art & Design.
- Seo, M., Thongnopkhon, T., Kim, S. (2016). The Public Facility Design Guideline of Mueang Chon Buri District, Chon Buri: Comparative Study on Urban Design of Incheon Metropolitan City, Republic of Korea. *Veridian E-Journal, International*. ISSN 1906-3431, Vo.9(5).

**สืบค้นจากระบบสารสนเทศ**

บริหารส่วนจังหวัดชลบุรี. เข้าถึงได้จาก <http://www.chon.go.th> เข้าถึงเมื่อ 28 ธันวาคม พ.ศ. 2559

Chonburi Province. [online]. Retrieved 5 October 2018 from

[http://www.chonburi.go.th/website/about\\_chonburi/about2](http://www.chonburi.go.th/website/about_chonburi/about2)

Otop Products of Chonburi Center. [online]. Retrieved 5 October 2018 from

<http://bestotopchonburi.com/home>

Seoul Metropolitan Government. 2013. Symbolic Seoul Color System. [online]. Retrieved 5

October 2018 from [http://english.seoul.go.kr/wp-](http://english.seoul.go.kr/wp-content/uploads/2013/12/Dancheong.pdf)

[content/uploads/2013/12/Dancheong.pdf](http://english.seoul.go.kr/wp-content/uploads/2013/12/Dancheong.pdf)



ภาคผนวก

The Korea Association of Art & Design International Symposium  
<Incheon Art Platform> The Korea Association of Art & Design

## Survey on the Local Colors of Mueang Chon Buri District, Chon Buri Province of Thailand

### 태국 촌부리주 므앙 촌부리시 지역색 조사

서 미 영 / 태국 부라파대학교  
Seo, Mi-young / Burapha University

#### Abstract

The purpose of this pilot study is to develop local colors that reflect the local features of Mueang Chon Buri, the central city of Chon Buri province, Thailand. The development of local colors is a key point to draw an integrated and systematic urban design and helps to improve the city image and to establish the city identity. This study has researched and analyzed local features of 18 sub districts of Mueang Chon Buri district. Based on the results, the city is divided into 4 landscape areas: Residential area, seaside tourist area, public office area and industrial area. In this study, local image elements of Mueang Chon Buri are classified into natural, human and living element and color-extracted. According to the results, 10 typical colors of Mueang Chon Buri are extracted. In this study, local image elements of Mueang Chon Buri are classified as nature, humanity and life elements then 25 typical images are chosen from each element, 5 colors are extracted from each image, that is, total 375 colors are extracted. Through total 3 steps of selection course, 10 representing colors of Mueang Chon Buri are finally extracted. Mueang Chon Buri is currently developing many local projects for urban infrastructure and urban landscape. However, an integrated urban design plan is still not arranged. The significance of this study helps Mueang Chon Buri to develop an integrated public design project, in which local colors are reflected, to improve city landscape and to raise the city brand value through aesthetic urban environment.

Keywords: Landscape colors, Mueang Chon Buri District, regional colors

#### 요약

본 연구는 태국 촌부리주 중심시인 므앙 촌부리시의 지역 적 특성을 반영한 지역색 개발을 위한 선행연구로서, 므앙 촌부리시의 대표적인 지역이미지를 통한 지역색을 개발하는 것이다. 지역색 개발은 통합적이고 체계적인 도시디자인을 위한 기본 요소로서, 도시이미지를 개선하고 도시 정체성을 확립하는 데 이바지 한다. 본 연구는 태국 므앙 촌부리시 18 Sub-districts을 대상으로 지역적 특성을 조사·분석하였으며, 그 결과 주거지역, 수변관광지역, 공공업무지역 그리고 산업지역 총 4개의 경관으로 구분할 수 있었다. 본 연구는 므앙 촌부리시의 지역이미지 요소를 자연, 인문, 생활 총 3가지 요소로 구분하고 각 요소별 25개의 대표이미지를 선정하였으며, 이미지별 5가지 색상을 추출하여 총 375색채를 추출하였다. 총 3단계의 선별작업을 통해 므앙 촌부리시를 대표하는 10가지 대표색을 추출하였다.

현재 므앙 촌부리시는 도시기반시설확충 및 도시미관사업에 대한 지역사업이 지속적으로 이루어지고 있다. 그러나 아직까지 통합적인 도시디자인 계획이 마련되어 있지 않은 상태이다. 본 연구의 의의는 므앙 촌부리시의 공공디자인 관련 사업진행 시 지역색을 반영한 통합적인 공공디자인을 사업을 진행함으로써 도시미관을 개선하고 심미적인 도시환경을 통해 도시브랜드가치를 높이는 데 있다.

중심어: 경관색채, 므앙 촌부리시, 지역색

#### 1. Introduction

Landscape keeps geological, physiological and cultural relation that has been constructed through interrelation with human beings of related area. Colors develops and changes diversely along with neighboring various environment while maintaining a certain type of image depending on accumulation of human experience or cultural types. Landscape colors mean the colors that consist of natural landscape and external elements of urban space. Landscape colors are closely related with the receptiveness and understanding of a culture that recognizes the landscape color and also related with the materials and technologies that enable to realize. Accordingly, a local area forms different landscape colors to become a differentiated space that is recognized separately from other spaces. As results, it reflects locality of related area.

The purpose of this study is to propose the local colors that reflect local identity of Mueang Chon Buri of Chon Buri province, one of the best tourist destinations in Thailand. The procedure of this study is made as follows: First, I have reviewed geological features of Mueang Chon Buri, local community characteristics and the problems that have occurred during city generation process. Second, I have researched and analyzed the landscape features

of Mueang Chon Buri. Third, in order to select the representative local colors, I have extracted local image of Mueang Chon Buri based on the results of 'Survey on local image and local identity of Mueang Chon Buri' that was recorded in "Study on public street facility design guideline of Mueang Chon Buri". Fourth, the selected local image was reclassified into nature, humanity and life element then through 3 steps of selection courses, 10 representative colors were finally extracted among total 375 colors. A color palette using extracted colors was made based on Pantone color code system. The extracted 10 colors can be effectively applied to future urban design of Mueang Chon Buri and help to establish an integrated and systematic urban image. Through this study, I would like to find out an actual applicable plan to develop local colors for Mueang Chon Buri in order to improve local image and to enhance urban pleasantness.

**II . Research analysis on landscape and local colors of Mueang Chon Buri District**

**1. Zone division of Mueang Chon Buri district**

Mueang Chon Buri is divided into total 18 sub-districts, Based on local features, residence and industrial facility and surrounding environment, I divided this city into total 4 zones including residential zone, water side landscape zone, public area zone and industrial landscape zone.

Table 1. Features of each landscape zone of Mueang Chon Buri district

Classification	Local features
Residential zone	Residential houses are concentrated and green facilitates are located in pieces. (residence, nature, rest and country life)
Waterside zone	Located closely to the beach, tourism, fishing and commercial facilities are concentrated (tourism, ecology, nature, marine and fishing)
Public service zone	Old downtown area. Public offices are concentrated. (administration, education, history and nature)
Industrial zone	Areas where industrial facilities are concentrated and areas that are closely located to industrial complexes and highways. (manufacturing, engineering, logistics and transportation)



**2. Analysis on local color image**

**1) Local image elements**

To develop local colors that reflect materially integrated image within local environment of Mueang Chon Buri, local image elements are divided as nature, humanity and life and then analyzed. The selection is made as follows:

- (1) The images that match with the features of nature environment, artificial environment, local industry and local community based on 'Local image survey to establish the identity of Mueang Chon Buri' are selected first.
- (2) The selected images are classified by 3 local image elements.
- (3) Each representative image among 3 local images is chosen and finally 10 typical colors are decided through 4 steps of selection process.

Table 2. Local image classification elements in local color development of Mueang Chon Buri District

Human	Artificial Environment	Architecture, Place, Facility, Road, Bridge, Automobile, etc.
Nature	Natural Environment	Mountain, Sea, Forest, Geography, Tree, Water, Fish, Animal, etc.
Living	Local Lifestyle	Culture, Custom, Event, Religion, Weather, Market, etc.

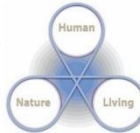

**2) Local color extraction of Mueang Chon Buri District**

For color extraction, the final 5 colors are extracted through pixelating sorted photos. Among them, a representative color is selected and coded. Color code is specified in accordance with RGB, CMYK, Lab and Pantone color system color code that are widely used.

Prior to color extraction, proper images are selected from the above local image survey. From the selected

images, colors are extracted through pixelating process and a representative color is chosen. The finally selected color is applied according to Pantone color solid coated coding system. Extracted colors are substituted with color images and image languages in accordance with the color image scale of Shigenobu Kobayashi.



Figure 1. Representative image for nature environment of Mueang Chon Buri, extracted colors and image scale.



Figure 2. Representative image for artificial environment of Mueang Chon Buri, extracted colors and image scale



Figure 3. Representative image for life environment of Mueang Chon Buri, extracted colors and image scale



Figure 4. 10 representative image colors Mueang Chon Buri

### III. Conclusion

In this study, to extract local images and local colors of Mueang Chon Buri, representative images are selected then colors are extracted. Extracted colors are analyzed in accordance with 'Color image scale' and 'Color combination image scale' suggested by Shigenobu Kobayashi.

The results, local colors of Mueang Chon Buri district are highly duplicated within 'Cool-casual', 'Elegant' and 'Chic' category, 'Natural', 'Modern' and 'Clear' was next. On the contrary, less colors belong to the 'Dynamic', 'Casual', 'Classic' and 'Pretty' category. Reflecting local images and considering the local vision of "delightful and attractive global city that Mueang Chon Buri" is chasing for, I have selected 10 representative colors.

### IV. Recommendation

Currently, Mueang Chon Buri maintains various industries and economic activities around seaside and industrial complexes. With aggressive urban development policy of local government, this city is changing into a contemporary city. To construct aesthetic urban landscape, it is needed to reflect local features and apply harmonious colors to enhance visual pleasantness of the city. Through this study, I have proposed a local colors applied urban design plan that Mueang Chon Buri district needs to consider in the future.

### Reference

- 이석현, 『경관색채계획의 이론과 실천』, 서울: 세움, 2008, p. 66.  
 한국공공디자인협회, 『공공디자인강좌』, 『공공디자인총서01』, 서울: 가인디자인랩, 2009, p. 287.  
 김문석, 『공공을 위한 디자인과 예술』, 서울: 한국학술정보, 2007.  
 프랭크H.만케, 최승화·이명순역, 『색채, 환경, 그리고 인간의 반응』, 서울: 도서출판국제, 2002.  
 Seo, Miyoung, the Public Facility Design Guideline of Mueang Chon Buri Distirct: Comparative Study on Urban Design of Incheon Metropolitan City, Republic of Korea, Doctoral Dissertation, PH.D, Dissertation, Burapha University, Thailand, 2016, pp.132-139.  
 Shigenobu Kobayashi, 『Color Image Scale』, New York: Kodansha International, 1991, pp.11-13.

Journal of Industrial Education



ภาควิชาออกแบบผลิตภัณฑ์  วิจัย  วิชาการ

มียอง ซอ และเกรียงศักดิ์ เขียวมั่ง  
วารสารครุศาสตร์อุตสาหกรรม

ตรวจสอบความสมบูรณ์เรียบร้อยแล้ว

1. ลงนาม.....ผู้เขียนบทความ  
2. ลงนาม.....อาจารย์ที่ปรึกษาอย่างน้อย 1 ท่าน  
3. ลงนาม.....ผู้ตรวจทานภาษาอังกฤษ

## การสร้างอัตลักษณ์สี เพื่อใช้ในงานออกแบบบรรจุภัณฑ์ ของอำเภอเมืองชลบุรี จังหวัดชลบุรี

### THE CREATION OF COLOR IDENTITY FOR PACKAGING DESIGN OF CHON BURI DISTRICT, CHON BURI PROVINCE

มียอง ซอ<sup>1</sup>, เกรียงศักดิ์ เขียวมั่ง<sup>2\*</sup>

Miyoung seo<sup>1</sup>, Kriangsak Khiaomang<sup>2</sup>

smy750@gmail.com<sup>1</sup>, kraingsak\_k@yahoo.com<sup>2</sup>

<sup>1</sup> สาขาวิชาการออกแบบผลิตภัณฑ์ คณะศิลปกรรมศาสตร์ มหาวิทยาลัยบูรพา

<sup>2</sup> สาขาวิชาการออกแบบผลิตภัณฑ์ คณะศิลปกรรมศาสตร์ มหาวิทยาลัยบูรพา

\*ผู้รับผิดชอบบทความ โทรศัพท์ 08-1851-5904 อีเมล: kraingsak\_k@yahoo.com

#### บทคัดย่อ

วัตถุประสงค์ของการวิจัยนี้ เพื่อนำเสนอการออกแบบผลิตภัณฑ์ภูมิภาค โดยใช้สีที่สะท้อนถึงลักษณะเฉพาะของท้องถิ่นของอำเภอเมืองชลบุรี ซึ่งเป็นศูนย์กลางจังหวัดชลบุรี ประเทศไทย จากแผนฟื้นฟูของภูมิภาค ศูนย์ผลิตภัณฑ์สินค้าโอท็อปของจังหวัดชลบุรีสนับสนุนให้ประชาชนท้องถิ่นผลิตและพัฒนาผลิตภัณฑ์จากท้องถิ่น และค้นหาวิธีเพิ่มความสามารถในการแข่งขันทางการตลาด ตลอดจนส่งเสริมคุณภาพผลิตภัณฑ์ การศึกษานี้จึงค้นหาและวิเคราะห์คุณลักษณะของภูมิภาคจาก 18 ตำบลในพื้นที่นอกเมือง โดยแบ่งคุณลักษณะท้องถิ่นออกเป็น 3 องค์ประกอบ และเลือกภาพนำเสนอองค์ประกอบมา 25 ภาพ ศูนย์ผลิตภัณฑ์โอท็อปของชลบุรีได้แบ่งผลิตภัณฑ์ที่ผลิตและขึ้นทะเบียนไว้เป็น 5 หมวดหมู่ ได้แก่ อาหาร เครื่องดื่ม เครื่องนุ่งห่ม เครื่องตกแต่ง ของใช้ในบ้าน และผลิตภัณฑ์จากสมุนไพร ในการศึกษาี้ได้เลือกผลิตภัณฑ์มาทั้งหมด 10 ชนิด โดยเลือกจากแต่ละหมวดหมู่ผลิตภัณฑ์ หมวดละ 2 ชนิด แล้วนำมาเปรียบเทียบวิเคราะห์โดยประยุกต์การออกแบบบรรจุภัณฑ์สำหรับแต่ละผลิตภัณฑ์

ผลการศึกษาพบว่า เป็นไปได้ที่จะสนับสนุนและส่งเสริมการผลิตและพัฒนาผลิตภัณฑ์ท้องถิ่น โดยจัดให้มีการออกแบบผลิตภัณฑ์อย่างเป็นองค์รวมและเป็นระบบ เพื่อประชาสัมพันธ์อัตลักษณ์ท้องถิ่น การศึกษาครั้งนี้มีจุดมุ่งหมายเพื่อปรับปรุงคุณภาพผลิตภัณฑ์ท้องถิ่นและเพิ่มมูลค่าตราสินค้าภูมิภาคผ่านการออกแบบบรรจุภัณฑ์ซึ่งเป็นมิตรกับสิ่งแวดล้อม โดยพัฒนาบรรจุภัณฑ์ให้เกิดอัตลักษณ์แบบองค์รวมและเสริมลักษณะเด่นให้ผลิตภัณฑ์ในอำเภอเมืองชลบุรี จังหวัดชลบุรี

**คำสำคัญ:** การสร้างอัตลักษณ์สี ออกแบบบรรจุภัณฑ์ อำเภอเมืองชลบุรี

#### Abstract

The purpose of the research is to represent regional packaging design with the identified the local colors that reflect the local features of Chon Buri District, the central city of Chon Buri province, Thailand. As part of the regional revitalization plan, the OTOP Products Center of Chon Buri province is encouraging local people to produce and develop local products and looking for ways to increase market competitiveness and enhance



มียอง ซอ และเกรียงศักดิ์ เขียวมิ่ง  
วารสารครุศาสตร์อุตสาหกรรม

product quality. This study investigated and analyzed regional characteristics of 18 sub-districts in rural areas. We divided the local aspects into three elements and selected 25 representative images of each element. The OTOP Products Center of Chon Buri Province divided the local products produced and registered into five categories: food, beverage, costumes, decorations and household goods, and herbal products. In this study, a total of 10 products were selected, 2 products for each category of registered products, compared and analyzed by applying the packaging design of the products.

As a result, it is possible to encourage and support effective production and development of local products by providing a systematic and integrated packaging design guide that promotes local identity. The intent of the study is to improve the quality of local products and increase the value of regional brand through environmentally friendly packaging design through the development of integrated and differentiated local product packaging design in the Chon Buri District, Chon Buri Province.

**Keywords:** Creation of color identity, Packaging design, Chon Buri District

## 1. บทนำ

การเปลี่ยนแปลงของประเทศไทยในศตวรรษที่ 21 เปลี่ยนผ่านจากโมเดลประเทศไทย 3.0 เป็น “โมเดลประเทศไทย 4.0” เพื่อพัฒนาประเทศให้ก้าวสู่การเป็นประเทศในโลกรุ่นหนึ่ง ปรับเปลี่ยนจากประเทศ “รายได้ปานกลาง” เป็นประเทศ “รายได้สูง” ปรับเปลี่ยนจากเศรษฐกิจที่ขับเคลื่อนด้วย “ประสิทธิภาพ” เป็นเศรษฐกิจที่ขับเคลื่อนด้วย “นวัตกรรม” เปลี่ยนจากโครงสร้างเศรษฐกิจอุตสาหกรรม “เพิ่มมูลค่า” ไปสู่โครงสร้างเศรษฐกิจอุตสาหกรรม “สร้างมูลค่า” ซึ่งประกอบด้วย 5 กลุ่มหลักๆ คือ 1. กลุ่มอุตสาหกรรมทางชีวภาพ 2. กลุ่มอุตสาหกรรมพลังงานทดแทน 3. กลุ่มอุตสาหกรรมด้านวิศวกรรมและการออกแบบ 4. กลุ่มอุตสาหกรรมเกี่ยวเนื่องกับคุณภาพชีวิต และ 5. กลุ่มอุตสาหกรรมเศรษฐกิจสร้างสรรค์ทั้ง 5 กลุ่มอุตสาหกรรมนี้ตั้งอยู่บนฐานของความได้เปรียบเชิง “ธรรมชาติ” และความได้เปรียบเชิง “วัฒนธรรม” ที่ประเทศไทยมีอยู่เดิม (สุวิทย์ เมษินทรีย์, 2558)

ชลบุรีเป็นจังหวัดพื้นที่ชายฝั่ง อยู่ห่างจากกรุงเทพฯ เป็นระยะทางขับรถประมาณ 1 ชั่วโมงครึ่ง จังหวัดนี้หันออกสู่ทะเลและตั้งอยู่บริเวณอ่าวของประเทศไทย ชลบุรีเป็นจังหวัดที่มีความกว้างเป็นที่ 50 ในทั้งหมด 76 เขตการบริหาร และมีความหนาแน่นประชากรสูงเป็นอันดับที่ 10 ของประเทศ พื้นที่นี้ประชากรที่อยู่อาศัยเป็นประจำในแต่ละปีเพิ่มขึ้น 4% ตั้งแต่ปี พ.ศ. 2543 เป็นต้นมา และมีประชากรที่มาอาศัยชั่วคราวเป็นจำนวนมาก รายได้ของประชากรสูงเป็นอันดับที่ 3 ของประเทศไทย ชลบุรีมีส่วนแบ่งสูงจากการประมง การผลิต และบุคลากรด้านการท่องเที่ยว โดยเฉพาะพื้นที่บริเวณนี้เป็นสถานที่ที่ทั้งชาวเมืองและผู้ที่มีถิ่นฐานในภาคเหนือและภาคตะวันออกเฉียงเหนือนิยมมาพักผ่อนช่วงวันหยุด เมืองพัทยาซึ่งตั้งอยู่ในจังหวัดชลบุรีและอยู่ติดกับอ่าวไทยเช่นกันก็เป็นสถานที่ท่องเที่ยวที่มีชื่อเสียงระดับโลก และอำเภอศรีราชาที่มีผู้พักอาศัยชาวต่างชาติจำนวนมาก เพราะตั้งอยู่ใกล้กับแหลมฉบัง ซึ่งเป็นท่าเรือค้าขายที่ใหญ่ที่สุดแห่งหนึ่ง[1]

ในปี พ.ศ. 2554 จังหวัดชลบุรีมีรายได้จากการท่องเที่ยวถึง 6.28% ของรายได้จากการท่องเที่ยวในประเทศไทยทั้งหมด และถูกจัดอันดับเป็นหนึ่งใน 10 สถานที่นำท่องเที่ยวแห่งปี พ.ศ. 2554 โดยองค์การท่องเที่ยวแห่งประเทศไทย ในเชิงภูมิศาสตร์ ชลบุรีเป็นประตูสู่จังหวัดต่างๆ ทางตะวันออกเฉียงใต้ เช่น ระยอง จันทบุรี และตราด จังหวัดชลบุรีได้กลายเป็นเมืองมานานแล้วตั้งแต่ช่วงแรกในประวัติศาสตร์ และปัจจุบันก็ยังกลายเป็นเมืองอย่างคึกคักต่อเนื่อง อย่างไรก็ตาม การกลายเป็นเมืองที่เกิดขึ้นขาดสุนทรีย์ และนำไปให้เมืองกลายเป็นสถานที่ที่เสื่อมโทรมสำหรับพักอาศัยเท่านั้น ไม่นานมานี้ รัฐบาลจึงให้ความสนใจกับการทำให้เมืองสวยงามขึ้นและเริ่มปรับปรุงเมือง ในจังหวัดชลบุรี รัฐบาลท้องถิ่นได้ตีพิมพ์เอกสารข้อมูลเมื่อเดือนตุลาคม พ.ศ. 2553 และระบุให้ชลบุรีเป็นเมืองที่น่าอยู่และเป็นคู่ค้าผู้นำทางเศรษฐกิจ ซึ่งหมายความว่ารัฐบาลจะหันมามุ่งเน้นความสนใจไปที่การฟื้นฟูการ

มียอง ซอ และเกรียงศักดิ์ เขียวมิ่ง  
วารสารเศรษฐศาสตร์อุตสาหกรรม

**พัฒนาและตกแต่งอำเภอเมืองชลบุรี**

ด้านการออกแบบบรรจุภัณฑ์ของจังหวัดชลบุรี เนื่องจากเมืองชลบุรีเป็นเมืองที่อยู่ไม่ไกลจากกรุงเทพมหานครฯ จึงเป็นแหล่งท่องเที่ยวที่สำคัญของภาคตะวันออก มีผลิตภัณฑ์สินค้าจากทะเลมากมาย หลากหลายประเภทเกิดขึ้น

แต่เนื่องจากปัจจุบันมีผลิตภัณฑ์ที่หลากหลาย เช่นผลิตภัณฑ์สินค้าในตลาดหนองมน อ่างศิลา และเมืองชลบุรีโดยภาพรวมจึงยังขาดความโดดเด่นด้านอัตลักษณ์ของบรรจุภัณฑ์ จึงทำให้เกิดความเหมือน ความซ้ำกันกับผลิตภัณฑ์ในภาคอื่น ๆ ในท้ายที่สุดก็จะเกิดปัญหาในภาพรวมระดับประเทศ

ผู้วิจัยได้เห็นถึงความสำคัญในต้นทุนทางด้านศิลปะและวัฒนธรรมอันมีเอกลักษณ์[2] ซึ่งสามารถเปลี่ยนให้เป็นอัตลักษณ์สีเพื่อเพิ่มคุณค่า มูลค่าและยกระดับมาตรฐานผลิตภัณฑ์บรรจุภัณฑ์ท้องถิ่นในเมืองชลบุรี ให้ความสวยงามได้มาตรฐานเมื่อเทียบกับประเทศอื่นๆ โดยเฉพาะจังหวัดชลบุรี ที่โดดเด่นและชัดเจน ด้านประวัติศาสตร์ ประเพณี แหล่งท่องเที่ยวทางธรรมชาติ งานศิลปหัตถกรรม ซึ่งถือได้ว่าเป็นเสน่ห์ของจังหวัดชลบุรี สิ่งเหล่านี้ควรคู่ไปกับคนในท้องถิ่นมายาวนาน จวบจนปัจจุบันนี้ ผู้วิจัยยังเล็งเห็นถึงอาชีพของธุรกิจขนาดย่อม (SMEs) ที่สอดคล้องกับการท่องเที่ยวในจังหวัดชลบุรี ที่จะสามารถสร้างรายได้ให้กับคนในชุมชนและสร้างภาพลักษณ์ อัตลักษณ์ที่ชัดเจนที่สามารถ สื่อสารไปยังกลุ่มเป้าหมายระดับสากลได้ดียิ่งขึ้น โดยผู้วิจัยจะใช้แนวความคิดการสร้างอัตลักษณ์สี เพิ่มมูลค่าให้แก่สินค้าต่อกลุ่มธุรกิจชุมชนด้วยการค้นหาและสร้างอัตลักษณ์สีของเมืองชลบุรี จังหวัดชลบุรี เพื่อวิเคราะห์ สังเคราะห์นำไปประยุกต์สู่การออกแบบเป็นคู่มืออัตลักษณ์สี จากนั้นนำมาทดลองใช้ในงานออกแบบบรรจุภัณฑ์ให้กับกลุ่มตัวอย่างในชุมชนพื้นที่เมืองชลบุรีและขยายผลสู่กลุ่มอื่นๆ ต่อไป

**2. วัตถุประสงค์ของงานวิจัย**

- เพื่อหาอัตลักษณ์วัฒนธรรม ภูมิปัญญาท้องถิ่น และวิถีชีวิตที่เด่นชัดของจังหวัดชลบุรี
- เพื่อวิเคราะห์หาแนวทางสร้างอัตลักษณ์สี
- เพื่อออกแบบต้นแบบบรรจุภัณฑ์สินค้า ธุรกิจขนาดย่อม (SMEs) ให้ความโดดเด่นและเหมาะสมต่อท้องถิ่น
- เพื่อเพิ่มมูลค่าให้สินค้าธุรกิจชุมชน ขนาดย่อม (SMEs)

**3. ขอบเขตการวิจัย**

การวิจัยครั้งนี้มุ่งค้นหาอัตลักษณ์สี ผ่านวัฒนธรรม ภูมิปัญญาท้องถิ่น และวิถีชีวิตที่โดดเด่นของจังหวัดชลบุรี เพื่อนำไปสู่แนวทางการสร้างอัตลักษณ์สี แล้วนำอัตลักษณ์สีมาใช้ในการออกแบบบรรจุภัณฑ์ท้องถิ่น ที่สามารถเพิ่มมูลค่าให้แก่สินค้าธุรกิจชุมชนขนาดย่อม (SMEs) ซึ่งผู้วิจัยได้กำหนดขอบเขตในการศึกษาดังนี้

**3.1 ขอบเขตด้านข้อมูล**

- ศึกษาข้อมูลเอกลักษณ์ทางวัฒนธรรมของจังหวัดชลบุรี ด้านศิลปวัฒนธรรมงานศิลปหัตถกรรม โดยศึกษาภาคเอกสารและการลงพื้นที่เก็บข้อมูล
- ศึกษาหลักการออกแบบอัตลักษณ์สี[3][4] และการเพิ่มมูลค่าผลิตภัณฑ์ด้วยบรรจุภัณฑ์
- ผู้วิจัยประสานงานร่วมมือกับกลุ่มธุรกิจชุมชนในเขตพื้นที่จังหวัดชลบุรี

**3.2 ขอบเขตด้านประชากร**

- ผู้เชี่ยวชาญด้านการออกแบบ
- กลุ่มนักท่องเที่ยว
- บุคคลทั่วไปภายในเขตพื้นที่จังหวัดชลบุรี
- กลุ่มผู้ประกอบการธุรกิจขนาดย่อม (SMEs)

**3.3 ขอบเขตด้านการออกแบบ**

- สร้างอัตลักษณ์สี สำหรับนักออกแบบผลิตภัณฑ์ นักออกแบบบรรจุภัณฑ์
- นำอัตลักษณ์สีมาทดลองออกแบบต้นแบบบรรจุภัณฑ์ให้กับท้องถิ่น ในเขตพื้นที่เมืองชลบุรี

มียอง ซอ และเกรียงศักดิ์ เขียวมิ่ง  
วารสารเศรษฐศาสตร์อุตสาหกรรม

- ผลิตรุ่นแบบบรรจุภัณฑ์ของผู้ประกอบการที่เข้าร่วมจำนวน 10 ผลิตรุ่น
- 3.4 ขอบเขตด้านการบริการวิชาการ (จัดอบรม)
  - จัดอบรมให้แก่กลุ่มวิสาหกิจชุมชน และวิสาหกิจขนาดกลางและขนาดย่อม (SME)

#### 4. ประโยชน์ที่ได้รับ

- ยกระดับผลิตภัณฑ์บรรจุภัณฑ์ให้เมืองชลบุรี
- สามารถเพิ่มคุณค่า ด้านรูปร่าง ความงาม เหมาะต่อความต้องการของกลุ่มเป้าหมาย
- เกิดการบูรณาการเครือข่ายผู้ประกอบการระหว่างจังหวัด
- สามารถทำให้ประชาชนท้องถิ่นภาคตะวันออกเฉียงใต้เสริมจากอาชีพหลัก
- สามารถถ่ายทอด กระบวนการออกแบบที่เหมาะสมกับบริบทของท้องถิ่นภาคตะวันออกเฉียง

#### 5. กรอบแนวคิดในการวิจัย

ผู้วิจัยใช้กรอบแนวคิดด้านการเพิ่มมูลค่าให้ผลิตภัณฑ์ชุมชน ธุรกิจขนาดย่อม (SMEs) ด้วยการสร้างอัตลักษณ์สีเพื่อนำมาใช้ในการออกแบบบรรจุภัณฑ์ให้ชุมชน เพื่อยกระดับผลิตภัณฑ์ชุมชนสู่สากล

#### 6. วิธีการดำเนินงานวิจัย

##### 6.1 วิเคราะห์หาแนวทางเพื่อสร้างอัตลักษณ์สีของเมืองชลบุรี

###### 6.1.1 การวิเคราะห์สีจากท้องถิ่น

การสร้างและพัฒนาสีท้องถิ่นเป็นองค์ประกอบหลักของการพัฒนาเมืองที่เป็นระบบและช่วยให้การออกแบบเมืองและสร้างเอกลักษณ์เมืองและสร้างเอกลักษณ์ของเมือง[5]

###### 6.1.2 องค์ประกอบทัศนธาตุในท้องถิ่น

ในการสร้างและพัฒนาพื้นที่ท้องถิ่นเพื่อพัฒนาภาพที่สะท้อนให้เห็นถึงภาพรวมของสิ่งแวดล้อมในพื้นที่ส่วนท้องถิ่นการวิเคราะห์พื้นที่ท้องถิ่นและการวิเคราะห์ ข้อกำหนดมีดังต่อไปนี้

- (1) จากการสำรวจภาพท้องถิ่นของภูมิภาคนี้การเลือกรูปที่สอดคล้องกับสภาพแวดล้อมตามธรรมชาติและสิ่งแวดล้อมของท้องถิ่นและท้องถิ่นจะต้องระบุตัวตนของเมืองชลบุรีก่อนที่จะมีการคัดเลือก
- (2) ส่วนที่ถูกเลือกจะถูกจัดเป็นหมวดหมู่ ด้วย 3 ภาพแทนของท้องถิ่น
- (3) ในแต่ละตัวแทนของอัตลักษณ์จะถูกคัดเลือกให้ได้ 3 ภาพแทน จากทั้งหมด 10 สี ด้วยกระบวนการ 4 ขั้นตอน

#### ตารางที่ 1 พื้นที่เพื่อการพัฒนาสีจากท้องถิ่นในเมืองชลบุรี[6]

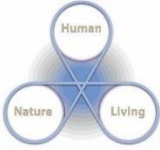
มนุษย์	สิ่งแวดล้อมที่สร้างขึ้น	สถานที่ก่อสร้างสถานที่ต่างๆได้แก่สถาปัตยกรรม สถานที่ สิ่งอำนวยความสะดวก ถนน สะพาน ยานพาหนะ เป็นต้น	
ธรรมชาติ	สภาพแวดล้อมทางธรรมชาติ	ภูเขา ทะเล ท้องฟ้า ป่า ภูมิศาสตร์ น้ำ พืช สัตว์	
ชีวิต	วิถีชีวิตท้องถิ่น	วัฒนธรรม ประเพณี กิจกรรม ศาสนา สภาพอากาศ ตลาด เป็นต้น	

###### 6.1.3 การสร้างอัตลักษณ์สีในพื้นที่เมืองชลบุรี

สีที่ห้าจะถูกเลือกโดยการใช้สีห้าสีเพื่อเลือกสี สีของตัวแทนถูกเลือกและโค้ดถูกเลือก โค้ดสีนี้ถูกกำหนดโดยรหัส RGB, CMYK, Lab และใช้ระบบแถบเทียบสีและโค้ดสี เลือกภาพที่เหมาะสมในการเลือกภาพท้องถิ่นก่อนที่จะคัดเลือกสี และสีจะถูกเลือกโดยกระบวนการเทียบกับแถบสีเพื่อเลือกสี สีที่เลือกครั้งสุดท้ายจะถูกนำมาใช้ตามระบบการทำงานของโค้ดสี สีที่ได้รับการคัดเลือกตามรูปแบบสีต่าง ๆ ของแถบสีที่ตรงกับรูปภาพ

ในการศึกษานี้เราเลือกภาพตัวแทนของท้องถิ่นและเลือกภาพสีท้องถิ่นเพื่อสร้างสีต่าง ๆ ออกจากกัน สีที่ได้รับการวิเคราะห์

มียอง ซอ และเกรียงศักดิ์ เขียวมิ่ง

วารสารครุศาสตร์อุตสาหกรรม

"รูปภาพสี"และ"สีในภาพรวม"และวิเคราะห์ตามมาตรฐานรูปภาพสี ตามหลักการสร้างสีของ Shigenobu Kobayashi[7]



รูปที่ 1 วิเคราะห์สีจากท้องถิ่นเมืองชลบุรีเพื่อสร้าง 75 สีท้องถิ่นของเมืองชลบุรี [6]

### 6.2 สีท้องถิ่นของเมืองชลบุรี

ผลที่ได้คือ สีท้องถิ่นของจังหวัดเรียวจึงมีการเลียนแบบในพื้นที่ชนบทของ เป็นอากาศที่สดชื่นและไม่มีความสุข สง่างามและจำนวนรวม ต่อไปคือธรรมชาติ,ทันสมัยและสะอาด ในทางกลับกันคุณจะมีสีที่อยู่ในหมวดหมู่ของ อย่างคดสองแคลว ไม่มีข้อผิดพลาด คลาสสิก และน่ารัก

มียอง ซอ และเกรียงศักดิ์ เขียวมั่ง  
วารสารครุศาสตร์อุตสาหกรรม

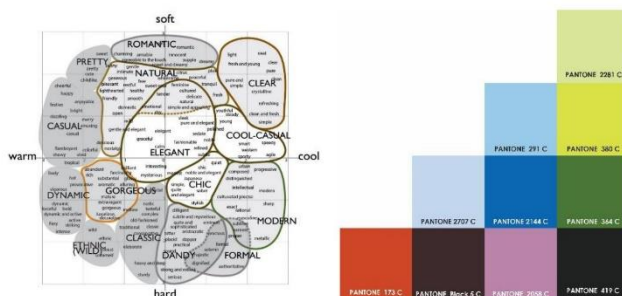

รูปที่ 2 แสดงพื้นที่สีส่วนสีท้องถิ่นของเมืองชลบุรี 10 สีท้องถิ่นของเมืองชลบุรี

ผู้วิจัยเลือกสีแทน 10 สีเมื่อพิจารณาถึงภาพลักษณ์ของเมืองที่มีความน่าสนใจและน่าสนใจในการมองเห็นภาพของเมืองที่มีความน่าสนใจและน่าดึงดูด ด้วยนโยบายการพัฒนาภูมิภาคของรัฐบาลท้องถิ่นเมืองได้กลายเป็นเมืองทันสมัย เพื่อเพิ่มความสะดวกสบายในการมองเห็นของเมืองจำเป็นต้องใช้สีที่สะท้อนถึงลักษณะเฉพาะของท้องถิ่นเมืองชลบุรี

**6.3 ผลผลิต OTOP ชลบุรี และแนวทางการออกแบบบรรจุภัณฑ์**

หนึ่งผลิตภัณฑ์หนึ่งตำบล (OTOP) ของจังหวัดชลบุรีได้ถูกจัดแบ่งออกเป็นประเภท ประกอบด้วย อาหารเครื่อง ต้ม แอลกอฮอล์เครื่อง และผลิตภัณฑ์สินค้าสมุนไพรและสินค้าที่เกี่ยวข้องรวมทั้งสิ้น 52 รายการ และมีการลงทะเบียนทั้งหมด 52 รายการเช่นกัน[8] ในการศึกษาครั้งนี้ผู้วิจัยได้สุ่มคัดเลือก 10 ผลิตภัณฑ์ มาทดลองพัฒนาต่อยอดขยายผลในเชิงพาณิชย์ เพื่อนำเสนอแนวทางการออกแบบบรรจุภัณฑ์ที่ใช้ในพื้นที่ การออกแบบบรรจุภัณฑ์ที่ผู้วิจัยได้ดำเนินการวิจัยในครั้งนี้ผู้วิจัยได้ดำเนินการวิจัยโดยใช้กระบวนการด้านการออกแบบสร้างสัญลักษณ์ของแต่ละพื้นที่โดยการออกแบบรูปแบบสัญลักษณ์เฉพาะของแต่ละส่วนที่เกี่ยวข้อง การออกแบบ การออกแบบผลิตภัณฑ์บรรจุภัณฑ์ที่เสนอในการศึกษาจะนำเสนอวิธีการออกแบบบรรจุภัณฑ์บรรจุภัณฑ์ที่มีประสิทธิภาพ มีโอกาสในการพัฒนาผลิตภัณฑ์บรรจุภัณฑ์แบบใหม่ที่สามารถช่วยส่งเสริมพัฒนาผลิตภัณฑ์ในท้องถิ่นให้มีอัตลักษณ์ ภาพลักษณ์ ลวดลาย สี เฉพาะในเขตพื้นที่ อำเภอเมืองชลบุรี จังหวัดชลบุรี

**6.3.1 แนวทางการออกแบบบรรจุภัณฑ์ โดยการถอดรหัสอัตลักษณ์สีจังหวัดชลบุรี**

ขั้นตอนนี้มีจุดมุ่งหมายคือ ประการแรกสร้างแนวทางเพื่อการออกแบบบรรจุภัณฑ์ หนึ่งตำบลหนึ่งผลิตภัณฑ์ โดยใช้อัตลักษณ์ของท้องถิ่นมาวิเคราะห์ จัดแบ่งกลุ่มซึ่งสามารถแบ่งออกเป็น 5 กลุ่มประการที่สองนำเสนอการออกแบบแนวทางโทนสีจาก 5 กลุ่ม ประการที่สาม เลือกโทนสีมาประยุกต์ใช้ในการออกแบบบรรจุภัณฑ์อย่างละ 2 ผลิตภัณฑ์ รวม 10 แบบ

**6.3.1.1 แนวทางอัตลักษณ์สีและลวดลายมาตรฐานสำหรับการออกแบบบรรจุภัณฑ์ในท้องถิ่น**

ในการศึกษาครั้งนี้ได้มีการพัฒนาสร้างอัตลักษณ์สีของพื้นที่ท้องถิ่นเพื่อเสนอใช้เพื่อการออกแบบบรรจุภัณฑ์ในท้องถิ่นและแยกออกเป็นสีของผลิตภัณฑ์เครื่องดื่มและเครื่องใช้ในท้องถิ่นและเสนอรูปแบบของการออกแบบบรรจุภัณฑ์ที่ผสมผสานสัญลักษณ์รูปแบบ ลวดลายของแต่ละพื้นที่

สีของการออกแบบบรรจุภัณฑ์สำหรับอาหารในท้องถิ่นสามารถนำมาสร้างเป็นอัตลักษณ์สี ซึ่งสามารถทำให้เกิดสีของการออกแบบและกิจกรรมของเมืองที่หลากหลายทางเลือกมากขึ้น และสีของพื้นที่สีแดงซึ่งมีลักษณะเฉพาะของพื้นที่ สีที่นำมาจากอัตลักษณ์ของพื้นที่ที่ผสมผสานกลมกลืนกันและนำมาใช้เพื่องานออกแบบ ออกแบบลวดลาย



มียอง ซอ และเกรียงคักดี เขียวมั่ง  
วารสารครุศาสตร์อุตสาหกรรม

สีที่เหมาะสมสำหรับการนำมาใช้ในงานออกแบบบรรจุภัณฑ์อาหารและเครื่องดื่มในพื้นที่ท้องถิ่นคือโทนสีที่เหมาะสมในการนำมาใช้คือโทนสีฟ้าที่สามารถรู้สึกถึงความสดชื่นด้วยการออกแบบลวดลายได้และภาพสัญลักษณ์ภาพแทนในงานออกแบบที่สามารถรับรู้ได้จากการออกแบบของน้ำและภาพของน้ำทะเลสีฟ้าครามยามเวลาน้ำขึ้นน้ำลง

สีของการออกแบบบรรจุภัณฑ์ของผลิตภัณฑ์ในท้องถิ่น สีชมพูม่วง เป็นสีที่เหมาะสมสำหรับนำมาใช้ในการออกแบบ ซึ่งเป็นสีที่สดใสของแสงอาทิตย์และนำมาใช้ในรูปแบบของการออกแบบบรรจุภัณฑ์ ลวดลาย โทนสีที่เกิดได้นำมาจากผลิตภัณฑ์เครื่องแต่งกายในท้องถิ่น

สีของการออกแบบบรรจุภัณฑ์ สำหรับผลิตภัณฑ์ของที่ระลึก ประยุกต์มาจากสีของไม้ไผ่ สีน้าตาล เส้นตรง ของจังหวัดชลบุรี ซึ่งเป็นการสร้างสรรค์วิศุจากธรรมชาติ ลวดลายที่เกิดขึ้นจากธรรมชาติของต้นไผ่ผลิตภัณฑ์เส้นใย และตาข่ายดักจับสัตว์น้ำของชาวประมงพื้นถิ่น ซึ่งสามารถนำมาประยุกต์ใช้เพื่อการออกแบบบรรจุภัณฑ์ได้เป็นอย่างดี

สีที่เหมาะสมในการนำมาใช้เป็นแนวทางเพื่อการออกแบบบรรจุภัณฑ์ผลิตภัณฑ์เพื่อสุขภาพในท้องถิ่นใช้สีเขียวและสีน้ำตาลอ่อนและสีน้ำตาลตามธรรมชาติ

ตารางที่ 2 แนวทาง สีและลวดลายพื้นฐาน สำหรับใช้ในการออกแบบบรรจุภัณฑ์ ของอำเภอเมืองชลบุรี

Category	Color Coding	Color Code No.	Symbolic Pattern	Packaging Template	Application
Food		PANTONE 0 30 0 0 CMYK 0 30 0 0 RGB 255 255 255 62 C CMYK 0 30 0 0 RGB 255 191 191 PANTONE 27 11 2 0 CMYK 27 11 2 0 RGB 196 254 237 PANTONE 0 0 0 0 CMYK 0 0 0 0 RGB 255 255 255 66 C			
Beverage		PANTONE 65 42 40 CMYK 65 42 40 RGB 14 141 141 PANTONE 0 0 0 0 CMYK 0 0 0 0 RGB 255 255 255 62 C CMYK 0 30 0 0 RGB 255 191 191 PANTONE 27 11 2 0 CMYK 27 11 2 0 RGB 196 254 237 PANTONE 42 4 28 0 CMYK 42 4 28 0 RGB 161 252 252			
Costume		PANTONE 10 90 10 CMYK 10 90 10 RGB 142 142 142 PANTONE 285 C CMYK 28 98 0 14 RGB 191 148 148 PANTONE 4 30 1 0 CMYK 4 30 1 0 RGB 238 190 233 PANTONE 0 0 0 0 CMYK 0 0 0 0 RGB 255 255 255 66 C			
Decoration, goods		PANTONE 60 52 38 10 CMYK 60 52 38 10 RGB 141 141 47 PANTONE 2 34 90 14 CMYK 2 34 90 14 RGB 244 191 33 PANTONE 0 0 0 0 CMYK 0 0 0 0 RGB 255 255 255 66 C			
Herbs		PANTONE 52 70 37 47 CMYK 52 70 37 47 RGB 63 143 47 PANTONE 0 0 0 0 CMYK 0 0 0 0 RGB 255 255 255 66 C			

6.3.2 แนวทางการประยุกต์เพื่อการออกแบบบรรจุภัณฑ์สำหรับ ผลิตภัณฑ์สินค้าของจังหวัดชลบุรี

การศึกษาผลิตภัณฑ์แบบ โดยประยุกต์ใช้สัญลักษณ์ลวดลาย และการออกแบบสีในแต่ละกลุ่มประเภท เพื่อการออกแบบผลิตภัณฑ์บรรจุภัณฑ์ ที่มีพื้นฐานมาจากธรรมชาติ และบรรจุภัณฑ์แบบหนึ่งหน่วย (Individual packaging) รวมถึงองค์ประกอบที่จำเป็นต้องใช้ในการออกแบบบรรจุภัณฑ์ ให้นำมาใช้สำหรับผลิตภัณฑ์ ซึ่งออกแบบให้สามารถใช้ได้กับทั้ง 5 กลุ่ม โดยสามารถปรับเปลี่ยนแต่สีก็ทำให้สื่อสารความเป็นอัตลักษณ์ท้องถิ่นได้ สำหรับตราสัญลักษณ์ OTOP ในกรณีเป็นผลิตภัณฑ์ใหม่และผู้ประกอบการต้องการใช้ต้องทำการขออนุญาตจากหน่วยงานที่เกี่ยวข้องก่อนนำมาใช้

มียอง ซอ และเกรียงคักดี เขียวมั่ง  
วารสารเศรษฐศาสตร์อุตสาหกรรม

ตารางที่ 3 แนวทางการนำไปใช้ในการออกแบบบรรจุภัณฑ์สำหรับ 10 ผลิตภัณฑ์ท้องถิ่น ของอำเภอเมืองชลบุรี

Category	OTOP Products in Chon Buri	
Food		
Beverage		
Costume		
Decoration, goods		
Herbs		

### 7. สรุปผล

ผู้วิจัยได้ใช้แนวทางอัตลักษณ์สีและลวดลายที่ผู้วิจัยได้สร้างขึ้นเพื่อเป็นแนวทางสำหรับนักออกแบบหรือผู้ที่ทำงานด้านกราฟิก นำมาทดลองออกแบบเป็นผลิตภัณฑ์ต้นแบบบรรจุภัณฑ์ท้องถิ่น จังหวัดชลบุรี ดังที่ปรากฏใน ตารางที่ 3 ผู้วิจัยหวังเป็นอย่างยิ่งว่าภาพลักษณ์ใหม่ที่ได้ออกแบบเป็นตัวอย่างจะสามารถยกระดับผลิตภัณฑ์สินค้า บรรจุภัณฑ์ท้องถิ่น จังหวัดชลบุรี ให้เกิดประโยชน์ในเชิงพาณิชย์ เช่น ภาพลักษณ์ในภาพรวม ยอดการจำหน่าย ความเชื่อมั่นต่อผู้บริโภคมีเพิ่มขึ้น อย่างไรก็ตามด้านการเลือกใช้สี และลวดลายเป็นเพียงการนำสีและลวดลายบางส่วนมาทำงานออกแบบเท่านั้น ระบบสีและลวดลายที่ผู้วิจัยได้สร้างขึ้นนี้สามารถนำมาใช้ได้อย่างหลากหลาย โดยผู้ที่สนใจสามารถนำขั้นตอนที่ปรากฏในการวิจัยครั้งนี้ไปปรับใช้ให้เกิดประโยชน์สูงสุดต่อพื้นที่ จังหวัดชลบุรี

### 8. อภิปรายผล

การสร้างอัตลักษณ์สีและการนำอัตลักษณ์สีมาใช้เป็นแนวทางที่ดีในการพัฒนาภาพลักษณ์ของจังหวัดให้มีความโดดเด่นจดจำได้ง่าย มีความร่วมสมัย เมื่อเปรียบเทียบกับผลิตภัณฑ์หรือบรรจุภัณฑ์ก่อนได้รับการออกแบบใหม่ ซึ่งสอดคล้องกับสมมติฐานการวิจัยของ กันยาพร[9] ได้วิจัยเรื่อง การสร้างสรรค์สีเป็นมิตรกับสิ่งแวดล้อมประยุกต์สู่การออกแบบ พบว่ามีการ



มียอง ซอ และเกรียงศักดิ์ เขียวมั่ง  
วารสารครุศาสตร์อุตสาหกรรม

ตั้งสมมติฐาน โดยการอาศัยภูมิปัญญาด้านสี สามารถประยุกต์ใช้ในการออกแบบและส่งเสริมภูมิปัญญาในการใช้สีให้เป็นเอกลักษณ์ รวมทั้งนำไปสู่การสร้างสรรคออกแบบได้ ผู้วิจัยจึงได้จัดทำเป็นคู่มือเพื่อให้นักออกแบบรุ่นใหม่ได้นำผลการวิจัยไปประยุกต์ใช้ในงานออกแบบบรรจุภัณฑ์ ในพื้นที่เขตอำเภอเมืองชลบุรี จังหวัดชลบุรี ซึ่งถ้าใช้ต่างพื้นที่ต้องมีการศึกษาวิจัยเพื่อสร้างอัตลักษณ์สีขึ้นมาใหม่ด้วยกระบวนการเดิมก็จะทำให้บรรจุภัณฑ์ในแต่ละพื้นที่มีความหมาย มีเรื่องราว มีที่มาหลักการในการทำงานซึ่งจะส่งผลต่อชุมชนในระยะยาว

#### 9. ข้อเสนอแนะ

- อัตลักษณ์สีที่สร้างขึ้นเหมาะสำหรับนักออกแบบใช้เป็นแนวทางในการออกแบบบรรจุภัณฑ์สำหรับพื้นที่เขตอำเภอเมืองชลบุรี เท่านั้น
- ถ้านักออกแบบต้องการออกแบบสำหรับอำเภออื่นๆ ที่ไม่ใช่อำเภอเมืองชลบุรี นักออกแบบสามารถนำรูปแบบ ขั้นตอนการสร้างอัตลักษณ์ไปใช้เป็นแนวทางในการสร้างอัตลักษณ์ใหม่เฉพาะพื้นที่อำเภอนั้น ๆ
- นักออกแบบที่นำอัตลักษณ์สีไปใช้ควรคำนึงถึงศักยภาพด้านการลงทุนของผู้ประกอบการด้วย

#### เอกสารอ้างอิง

- [1] Chonburi Province. [online]. Retrieved 5 October 2018 from [http://www.chonburi.go.th/website/about\\_chonburi/about2](http://www.chonburi.go.th/website/about_chonburi/about2)
- [2] Seo, M. 2017. A Study of Urban Design Identity with Revitalized Idle Industrial Facilities Zone Case Study: Incheon Art Platform in Incheon Metropolitan City. *Journal of Industrial Education*. 16(1), p. 87.
- [3] Moon, E. 2011. *Color Design Book*. Paju: Agbooks, pp. 69-79.
- [4] Seoul Metropolitan Government. 2013. *Symbolic Seoul Color System*. [online]. Retrieved 5 October 2018 from <http://english.seoul.go.kr/wp-content/uploads/2013/12/Dancheong.pdf>
- [5] Seo, M., Thongnopkhoo, T., Kim, S. 2016. The Public Facility Design Guideline of Mueang Chon Buri District, Chon Buri: Comparative Study on Urban Design of Incheon Metropolitan City, Republic of Korea. *Veridian E-Journal, International*. ISSN 1906-3431, Vo.9(5), pp.240-242.
- [6] Seo, M. 2016. *Survey on the Local Colors of Mueang Chon Buri District, Chon Buri Province of Thailand*. 2016 The Korea Association of Art & Design International Symposium <Incheon Art Platform>. The Korea Association of Art & Design, pp.98-102.
- [7] Kobayashi, S. 1991. *Color Image Scale*. New York: Kodansha International. pp.11-13
- [8] Otop Products of Chonburi Center. [online]. Retrieved 5 October 2018 from <http://bestotopchonburi.com/home>
- [9] Kunthonsap, K., Khiaomang, K., Kim, S. 2017. Creative Environmental Friendly Coloration System for Design. *Journal of Industrial Education*. 16(1), p. 114.